

LAGEPLAN 1 : 1000

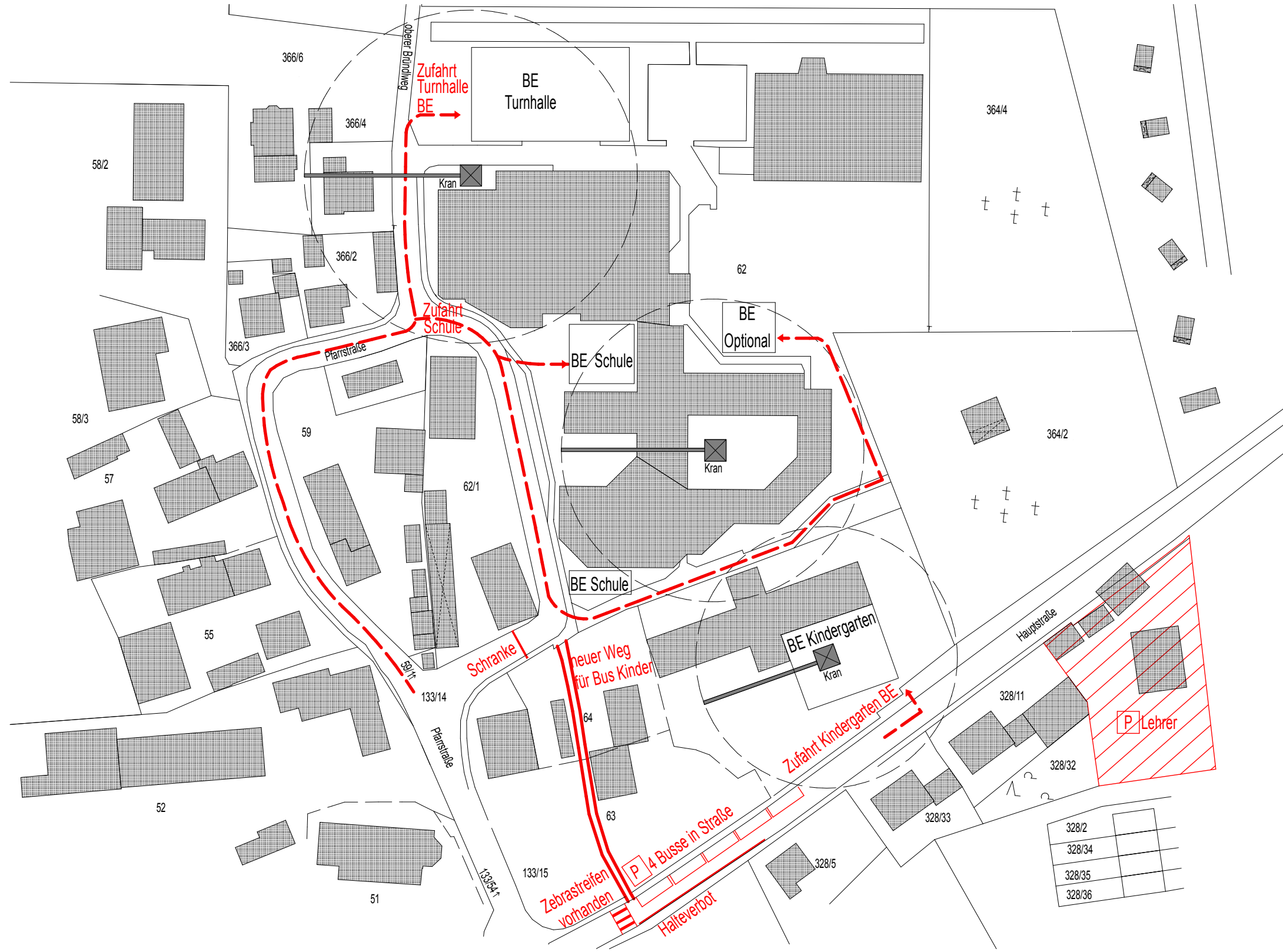

VORABZUG

| | | | | | | | | | |
|--------|-----------|--------|-------------|--|-------------------------|---|-------------|---|---|
| Datum: | Änderung: | Index: | Datum: | Maßstab: | Projektbezeichnung: | Projekt: | Plannummer: | Bauherr/ Eigentümer: | |
| | | a | 31.01.2014 | | Generalsanierung | Grund- und Mittelschule Haimhausen | | Schulverband Haimhausen Hauptstrasse 15 85778 Haimhausen | |
| | | b | Planinhalt: | Entwurf Baustelleneinrichtungsplan Gesamt | | | | | Bias & Philipp Architekten & Ingenieure Berduxstrasse 22, 81245 München Tel: +49 (89) 820 3013-0 Fax: +49 (89) 820 3013-8 Mail: info@bias-philipp.de www.bias-philipp.de |
| | | c | | | | | | | |
| | | d | | | | | | | |
| | | | | | | | | | |

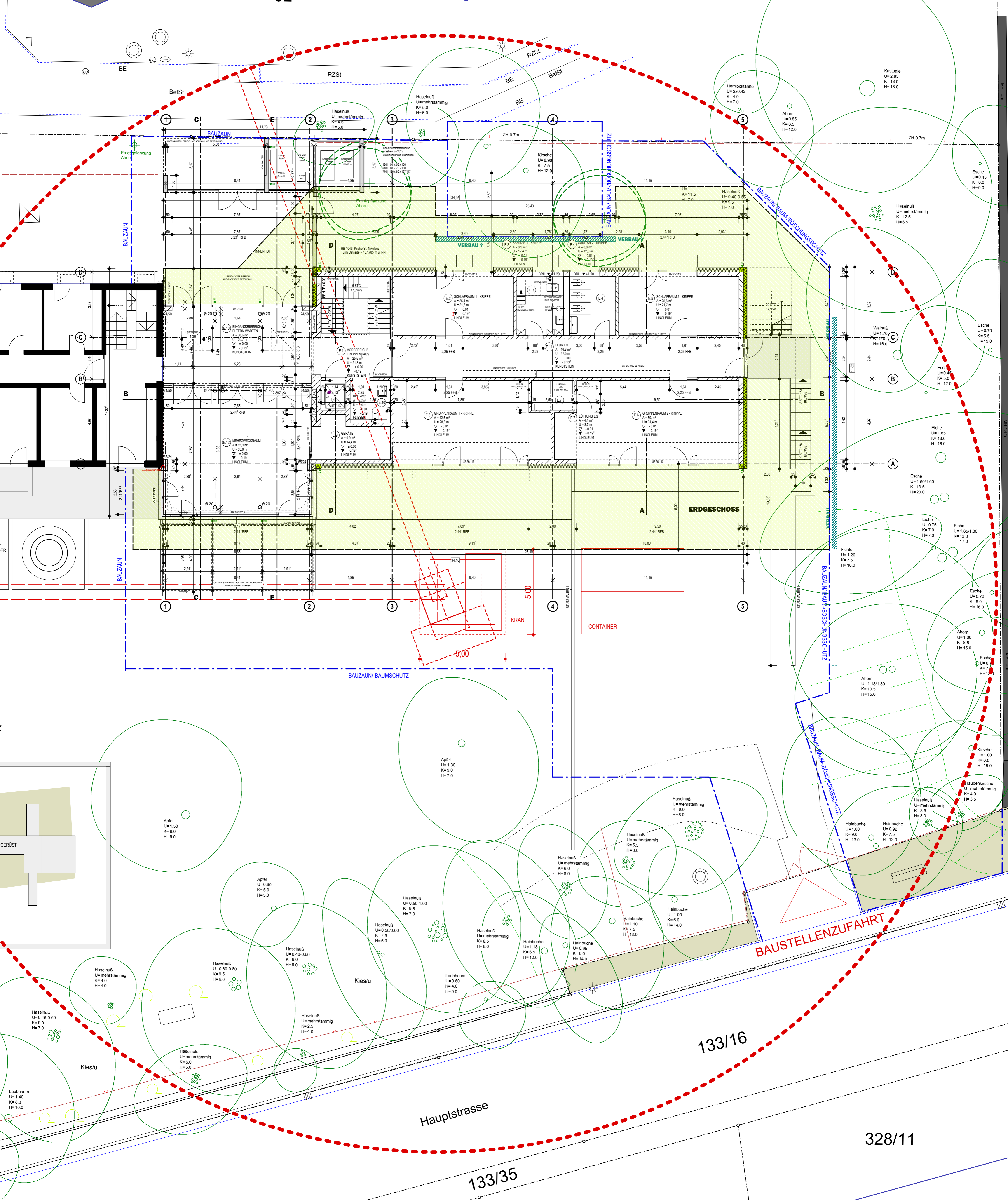

B 010

**BV ERWEITERUNGSNEUBAU KINDERHAUS ST.NIKOLAUS HAIMHAUSEN
BAUSTELLENEINRICHTUNGSPLAN**

ARCHITEKTURBÜRO URSULA SCHMID - INFANTERIESTRASSE 15 - 80797 MÜNCHEN

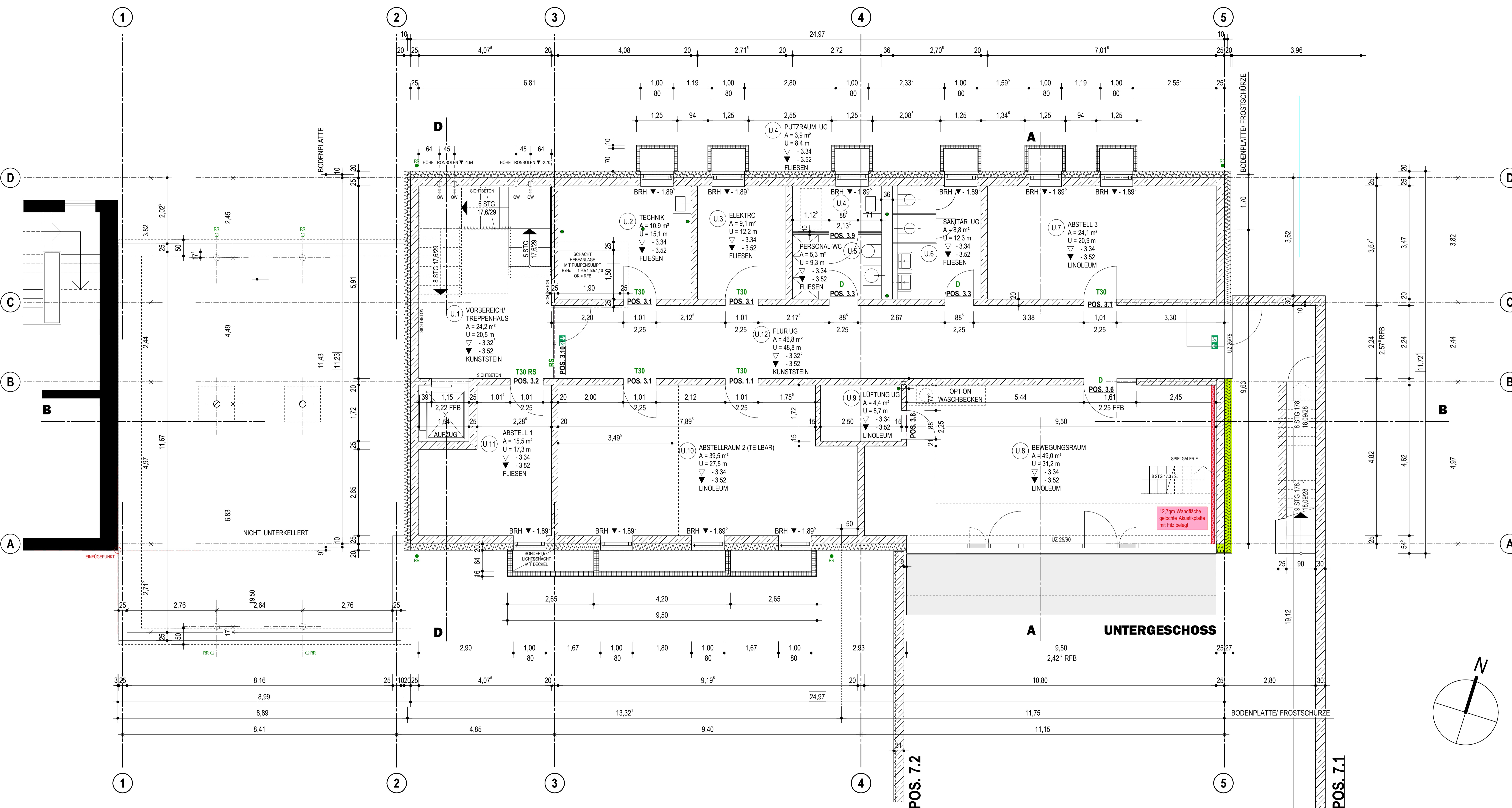

W 010

BV ERWEITERUNGSNEUBAU KINDERHAUS ST.NIKOLAUS HAIMHAUSEN
 GRUNDRISS UNTERGESCHOSS
 M 1: 100

ARCHITEKTURBÜRO URSULA SCHMID - INFANTERIESTRASSE 15 - 80797 MÜNCHEN

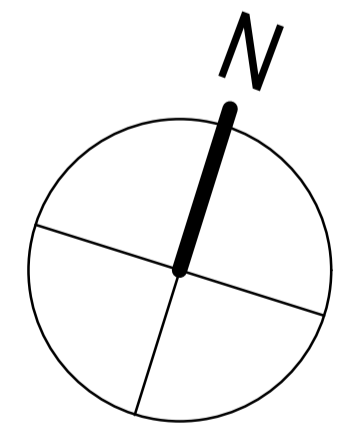

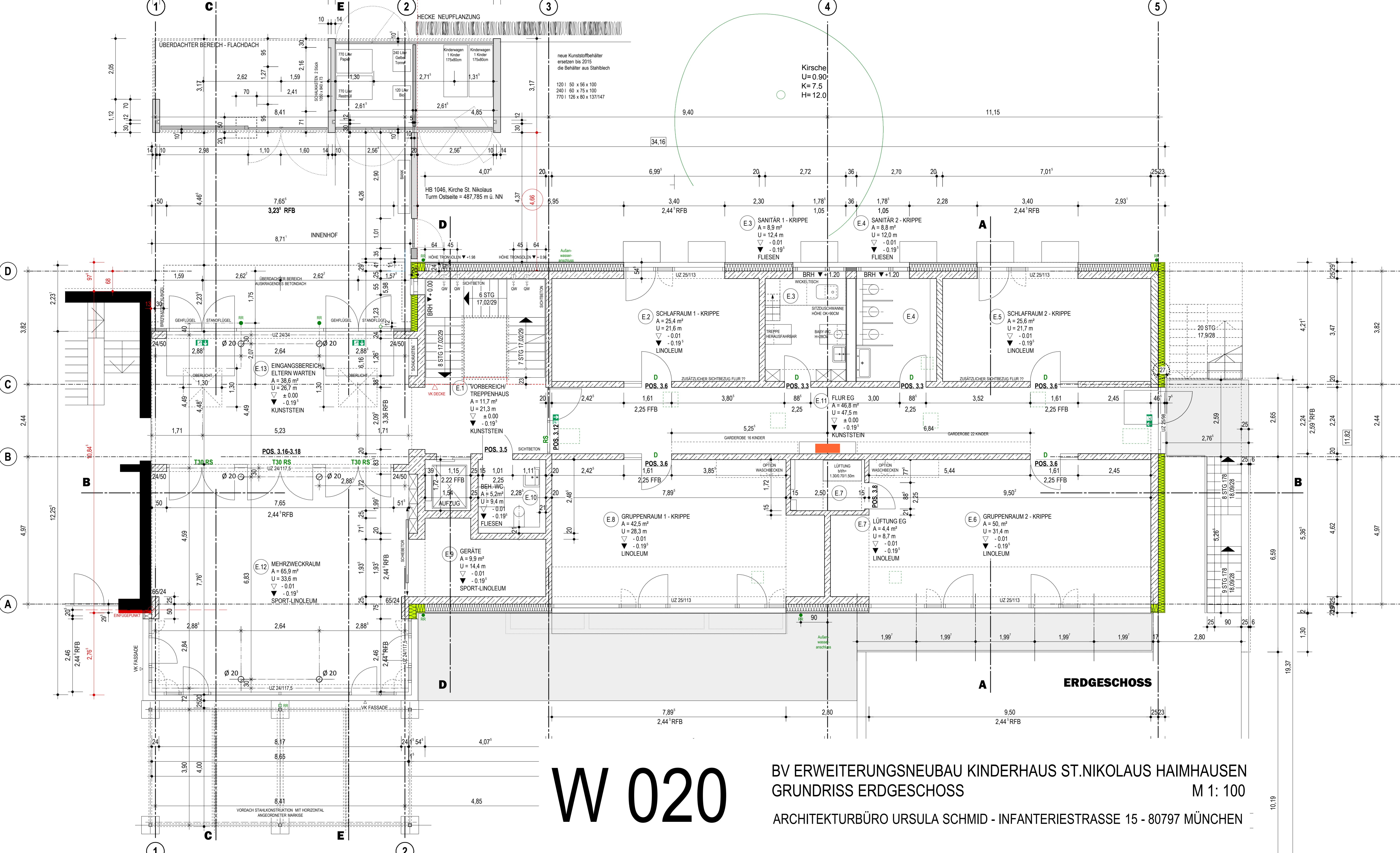

W 020

BV ERWEITERUNGSNEUBAU KINDERHAUS ST. NIKOLAUS HAIMHAUSEN
 GRUNDRISS ERDGESCHOSS
 M 1: 100
 ARCHITEKTURBÜRO URSULA SCHMID - INFANTERIESTRASSE 15 - 80797 MÜNCHEN

10.19

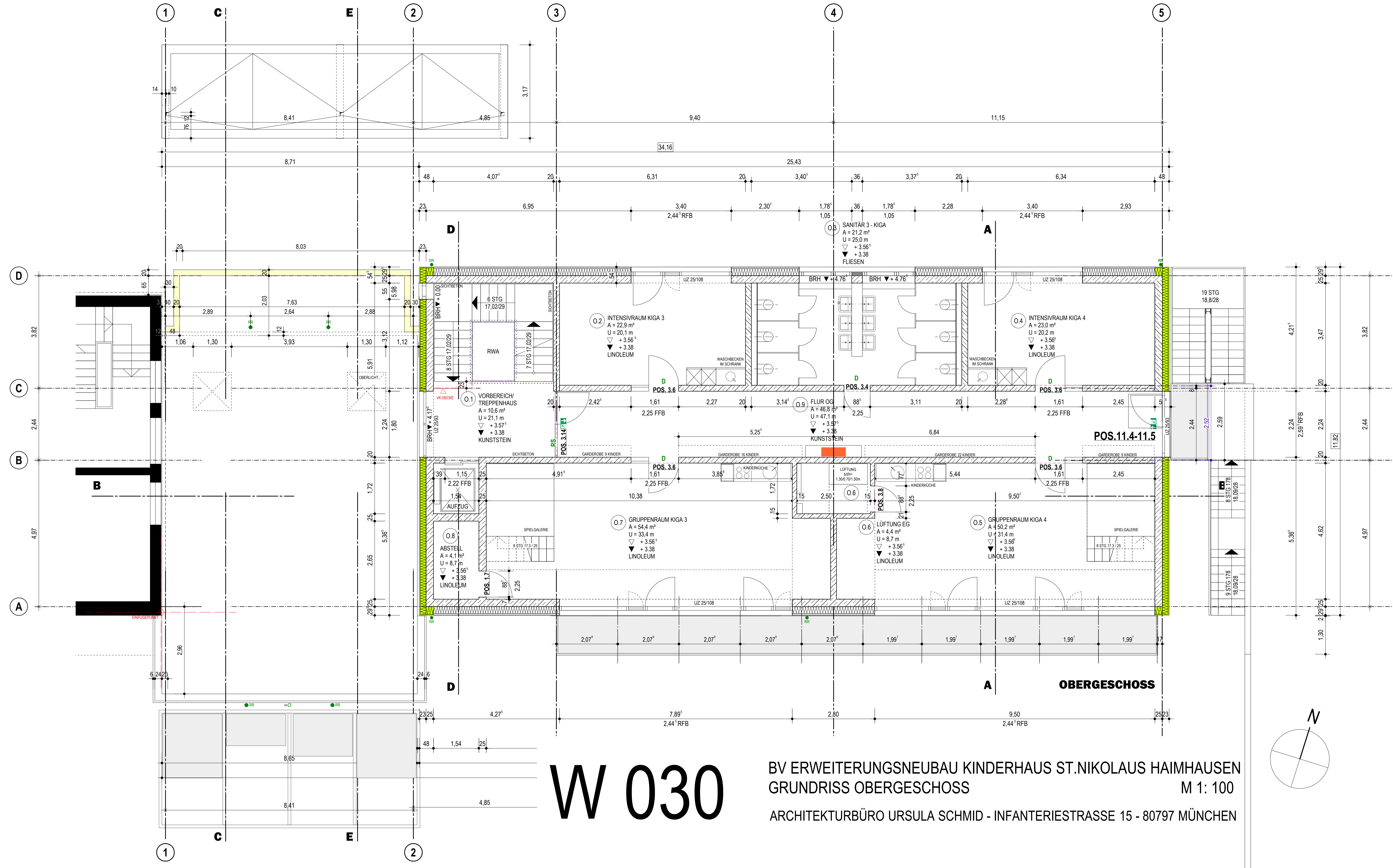

W 030

BV ERWEITERUNGSNEUBAU KINDERHAUS ST.NIKOLAUS HAIMHAUSEN
 GRUNDRISS OBERGESCHOSS
 M 1: 100
 ARCHITEKTURBÜRO URSULA SCHMID - INFANTERIESTRASSE 15 - 80797 MÜNCHEN

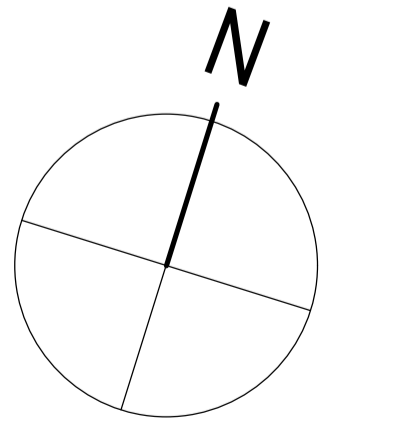

W 040

BV ERWEITERUNGSNEUBAU KINDERHAUS ST. NIKOLAUS HAIMHAUSEN
 SCHNITT A-A, SCHNITT C-C, ANSICHT OSTEN

ARCHITEKTURBÜRO URSULA SCHMID - INFANTERIESTRASSE 15 - 80797 MÜNCHEN

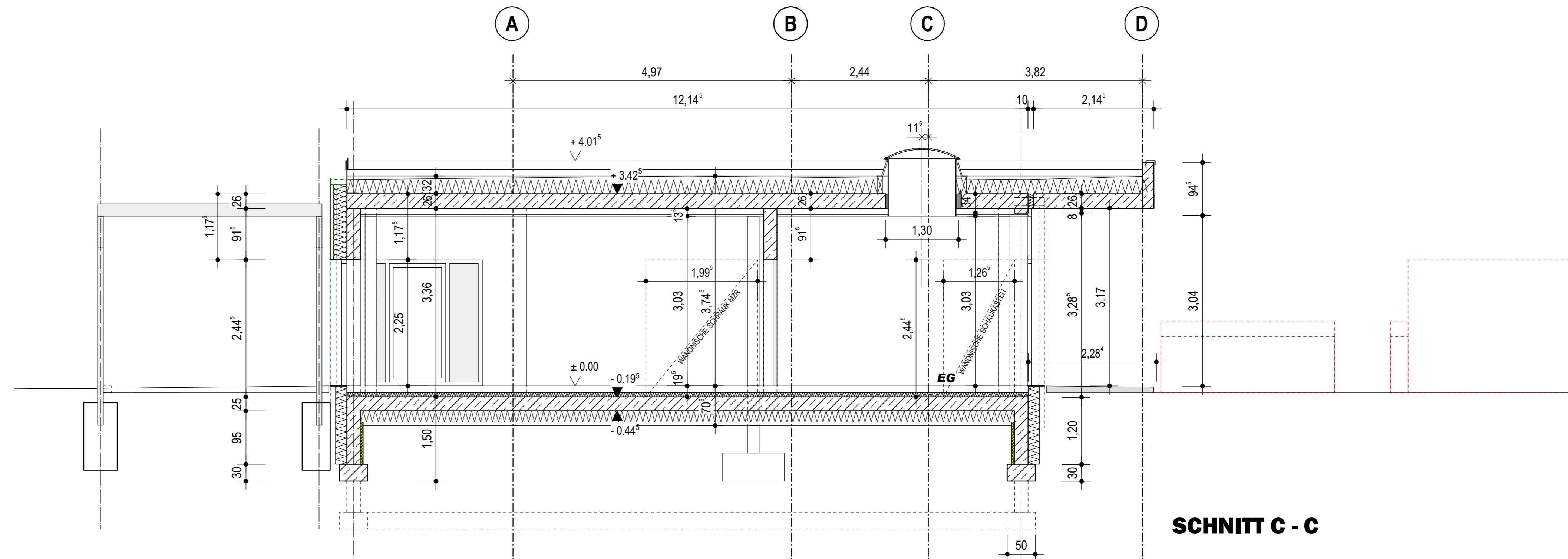

SCHNITT C - C

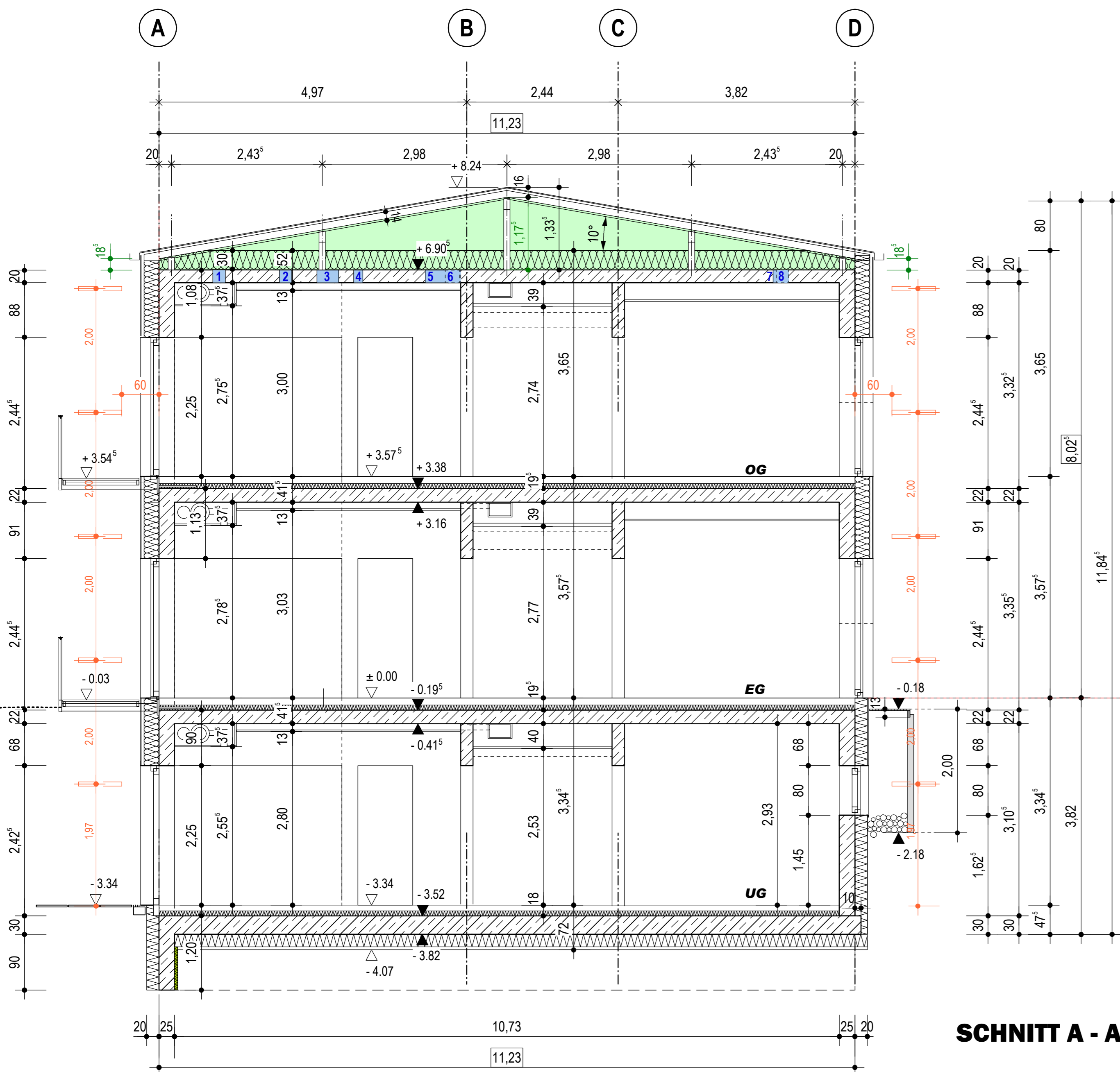

SCHNITT A - A

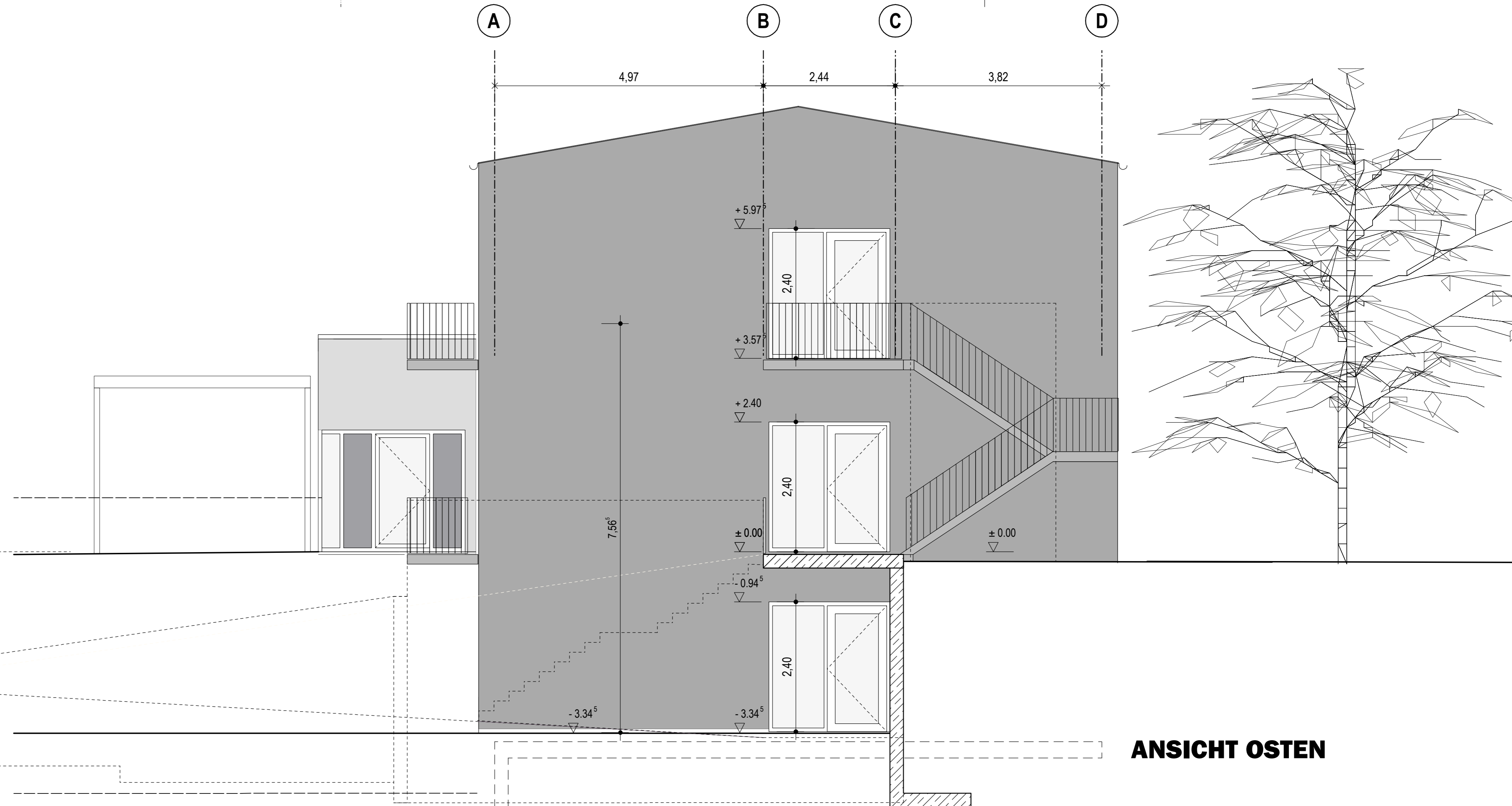

ANSICHT OSTEN

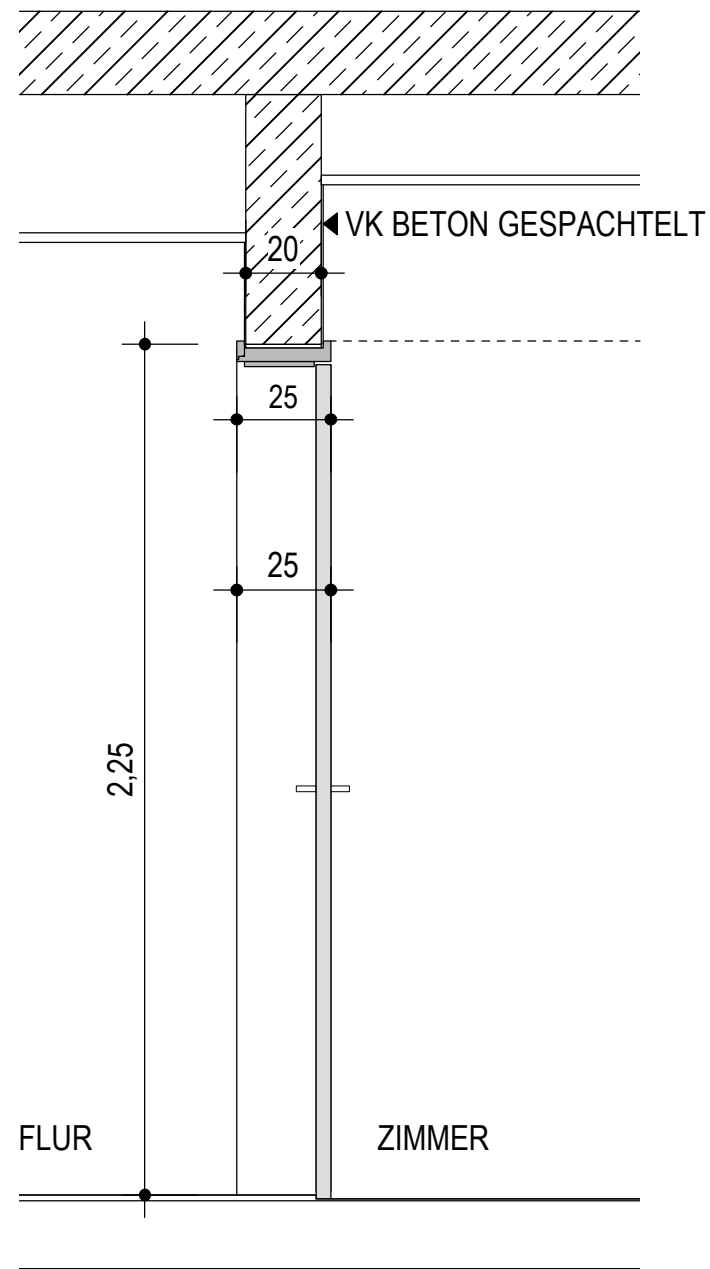

VERTIKALSCHNITT 1:20

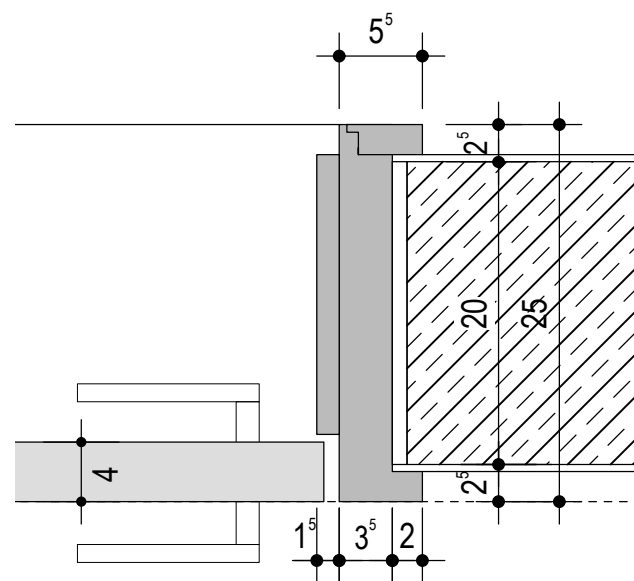

HORIZONTALSCHNITT 1:5

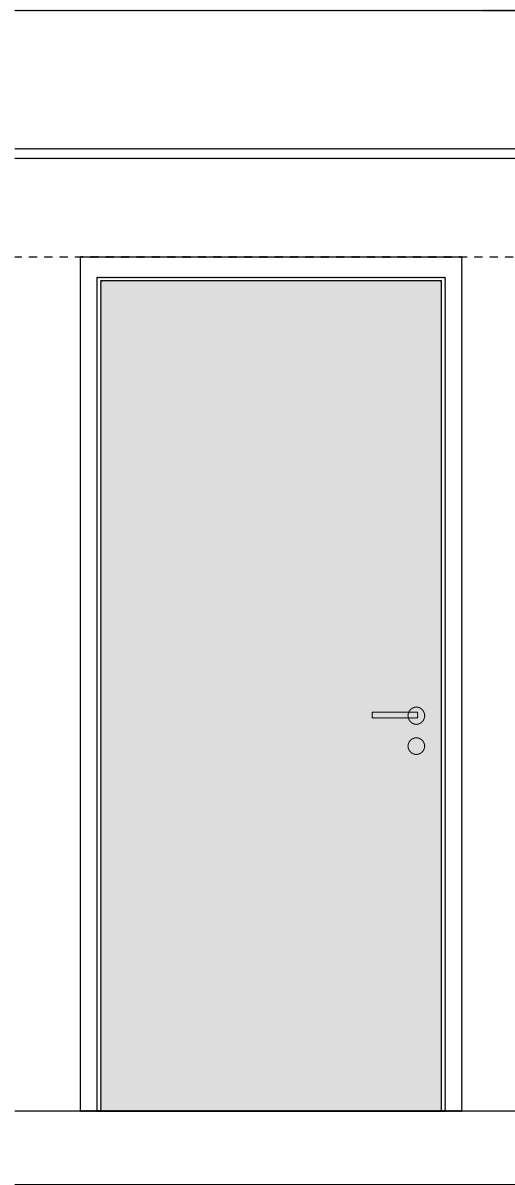

ANSICHT 1:20

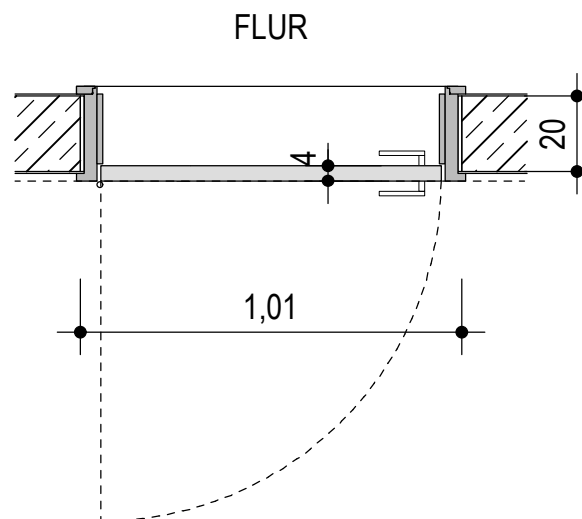

HORIZONTALSCHNITT 1:20

POS. 3.1 / POS 3.2

- U.2 TECHNIK (DIN RECHTS) - T30 (mit OTS)
- U.3 ELEKTRO (DIN LINKS) - T30 (mit OTS)
- U.7 ABSTELL 3 (DIN LINKS) - T30 (mit ITS)
- 2x U.10 ABSTELL 2 (2 STK. JEWEILS DIN RECHTS) - T30 (mit OTS)
- U.11 ABSTELL 1 (DIN RECHTS) - T30 RS (mit OTS)

HOLZ-UMFASSUNGSZARGE CA. 55/250 MM
HOLZART KIEFER LEICHT WEISSLICH PIGMENTIERT + LACKIERT

TÜRBLATT d = 40 MM STUMPF EINSCHLAGEND
HOLZART KIEFER LEICHT WEISSLICH PIGMENTIERT + LACKIERT

20 CM BETONWÄNDE INNEN UND AUSSEN GESPACHELT
UNG GESTRICHEN

POS. 4.1

Dorma ITS 96 - verdeckt liegender Innentürschließer

| | | | |
|---|--|---|---------------|
| ERWEITERUNGSNEUBAU KINDERHAUS ST. NIKOLAUS | | URSULA SCHMID ARCHITEKTEN Infanteriestr. 15 80797 München Tel. 089 / 490 439 0 Fax 089 / 490 439 25 | |
| PFARRSTRASSE 8 85778 HAIMHAUSEN | | MASSTAB 1:20 | BA 27.03.2015 |
| POS.3.1/ POS. 3.2 UG-TÜREN T30 BZW. T30 RS 1.01/2.25 | | IT 010 | |

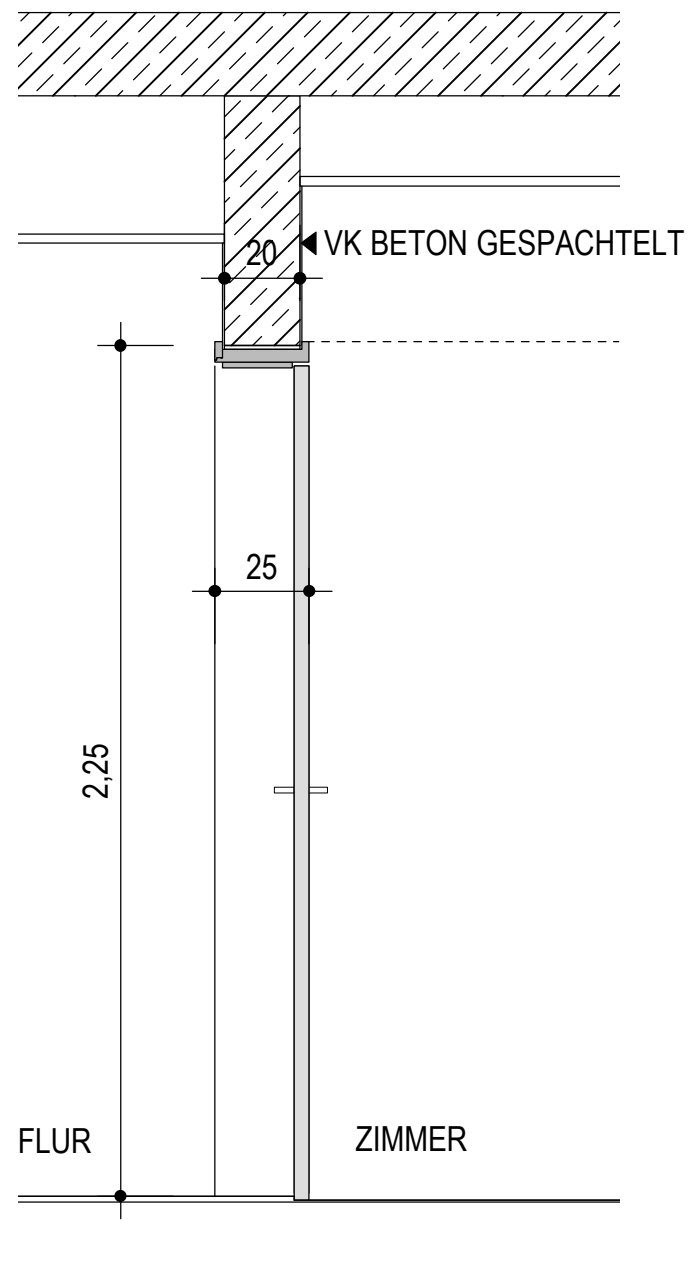

VERTIKALSCHNITT 1:20

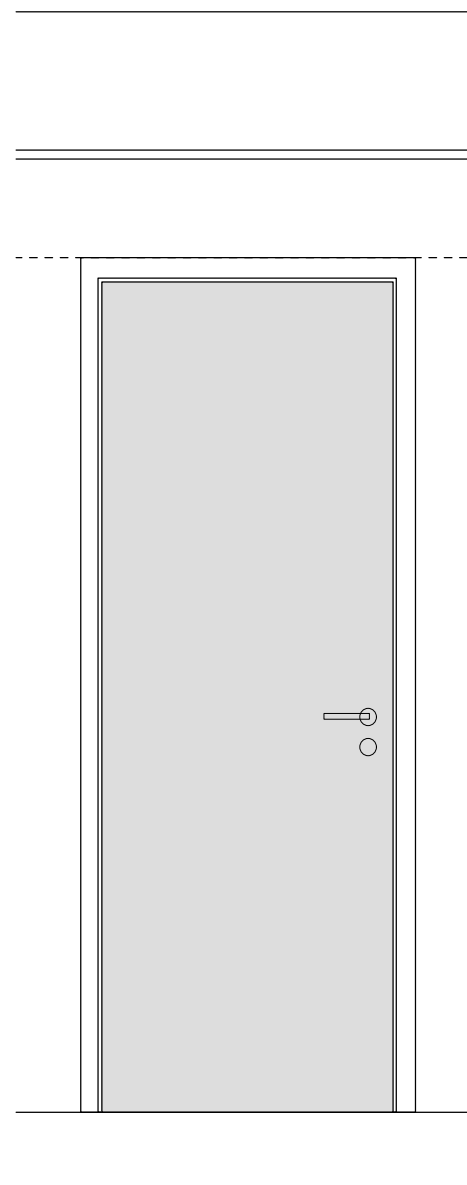

ANSICHT 1:20

POS. 3.3

- U.5 PERSONAL-WC (DIN RECHTS) - dichtschießend
- U.6 SANITÄR UG (DIN LINKS) - dichtschießend
- E.3 SANITÄR 1 - KRIPPE (DIN RECHTS) - dichtschießend
- E.4 SANITÄR 2 - KRIPPE (DIN LINKS) - dichtschießend

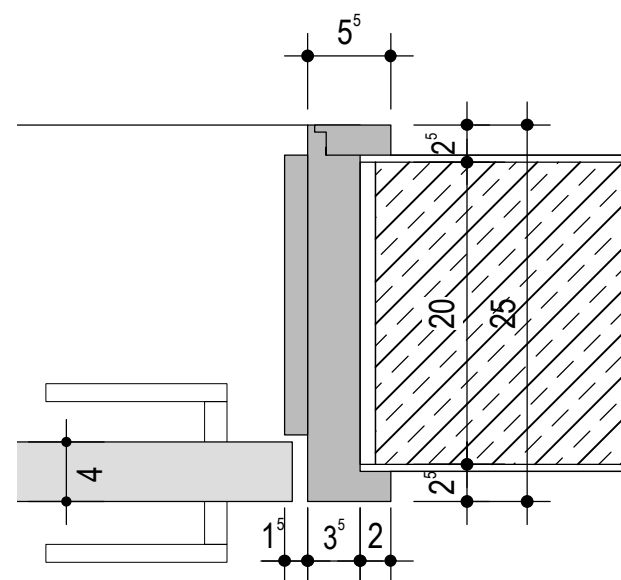

HORIZONTALSCHNITT 1:5

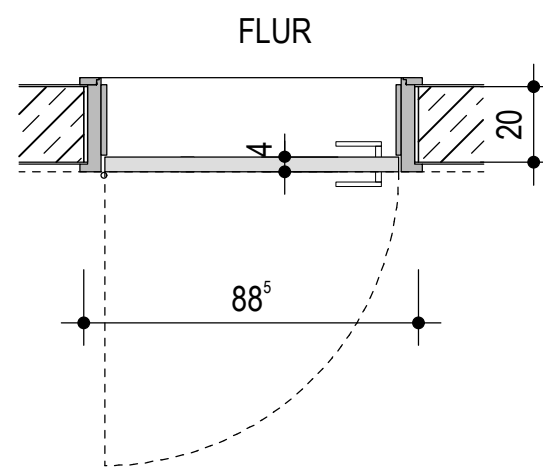

HORIZONTALSCHNITT 1:20

HOLZ-UMFASSUNGSZARGE CA. 55/250 MM
HOLZART KIEFER LEICHT WEISSLICH PIGMENTIERT + LACKIERT

TÜRBLATT d = 40 MM STUMPF EINSCHLAGEND
HOLZART KIEFER LEICHT WEISSLICH PIGMENTIERT + LACKIERT

20 CM BETONWÄNDE INNEN UND AUSSEN GESPACHELT
UNG GESTRICHEN

| | | | |
|---|--|---|---------------|
| ERWEITERUNGSNEUBAU KINDERHAUS ST. NIKOLAUS | | URSULA SCHMID ARCHITEKTEN Infanteriestr. 15 80797 München Tel. 089 / 490 439 0 Fax 089 / 490 439 25 | |
| PFARRSTRASSE 8 85778 HAIMHAUSEN | | MASSTAB 1:20 | BA 27.03.2015 |
| POS.3.3 UG/EG-TÜREN DICHTSCHLIESSEND 88.5/2.25 | | IT 020 | |

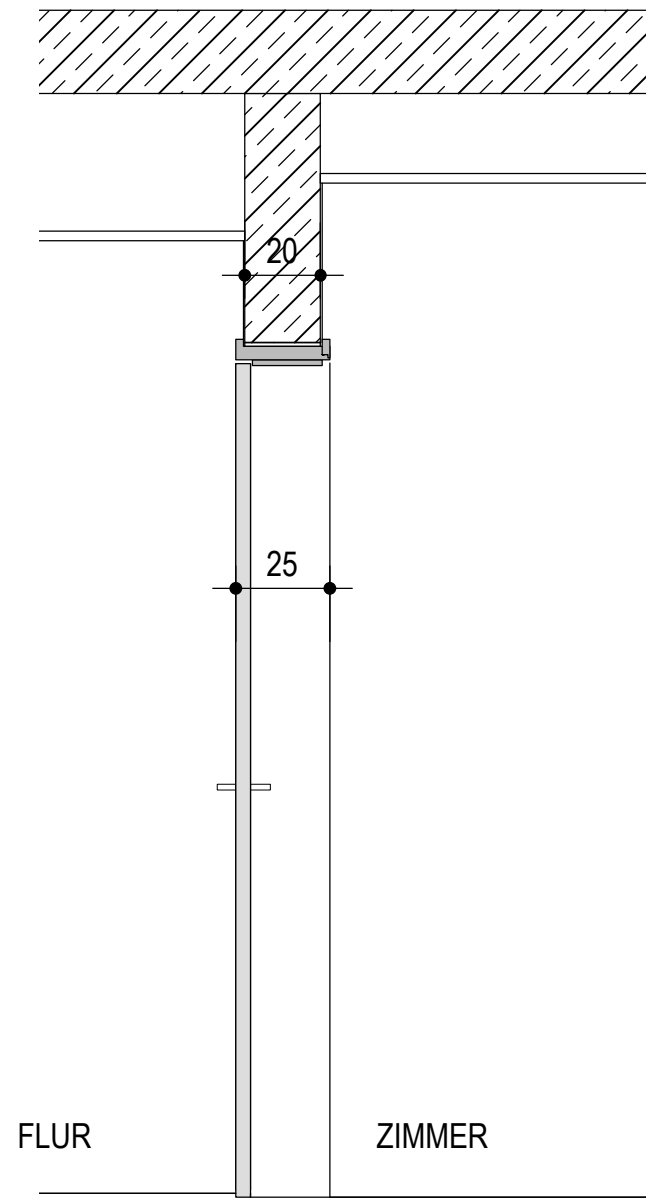

VERTIKALSCHNITT 1:20

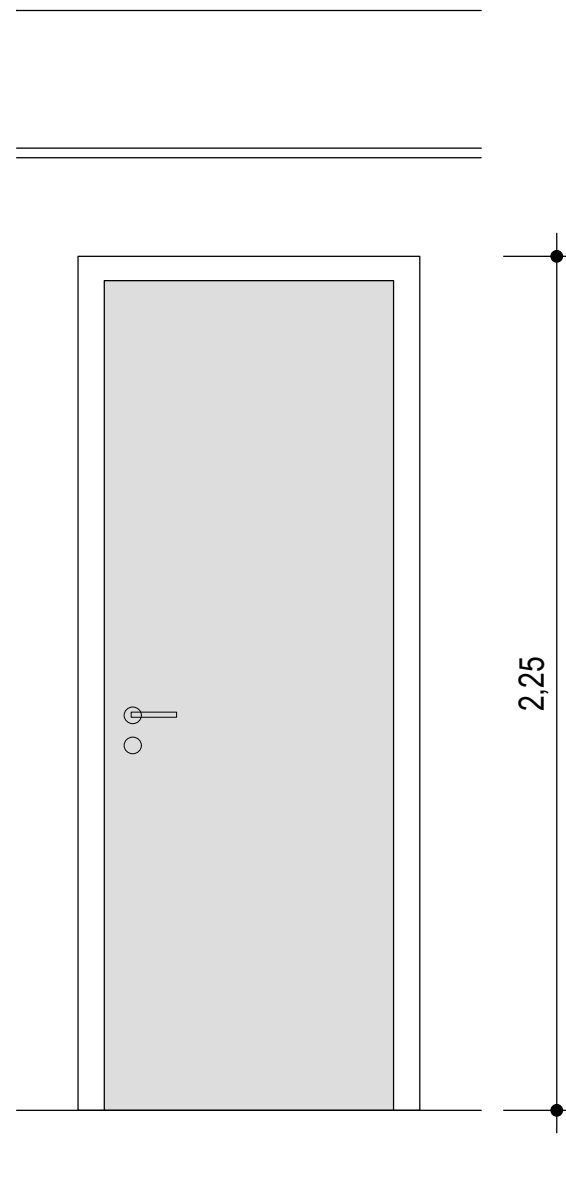

ANSICHT 1:20

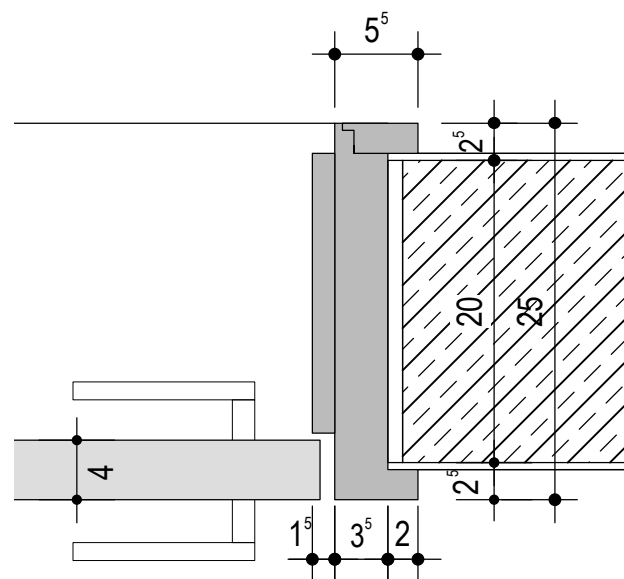

HORIZONTALSCHNITT 1:5

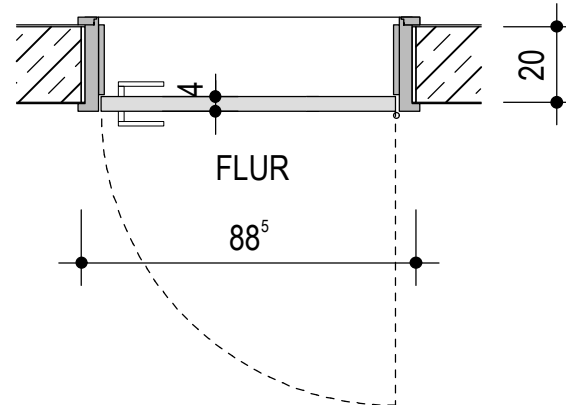

HORIZONTALSCHNITT 1:20

POS. 3.4

0.3 SANITÄR - 3 KIGA (DIN RECHTS) - dichtschießend zum Flur hin öffnend

HOLZ-UMFASSUNGSZARGE CA. 55/250 MM
HOLZART KIEFER LEICHT WEISSLICH PIGMENTIERT + LACKIERT

TÜRBLATT d = 40 MM STUMPF EINSCHLAGEND
HOLZART KIEFER LEICHT WEISSLICH PIGMENTIERT + LACKIERT

20 CM BETONWÄNDE INNEN UND AUSSEN GESPACHELT
UND GESTRICHEN

| | | | |
|---|--|---|---------------|
| ERWEITERUNGSNEUBAU KINDERHAUS ST. NIKOLAUS | | URSULA SCHMID ARCHITEKTEN Infanteriestr. 15 80797 München Tel. 089 / 490 439 0 Fax 089 / 490 439 25 | |
| PFARRSTRASSE 8 85778 HAIMHAUSEN | | MASSTAB 1:20 | BA 27.03.2015 |
| POS.3.4 OG-TÜRE DICHTSCHLIESSEND 88.5/2.25 | | IT 030 | |

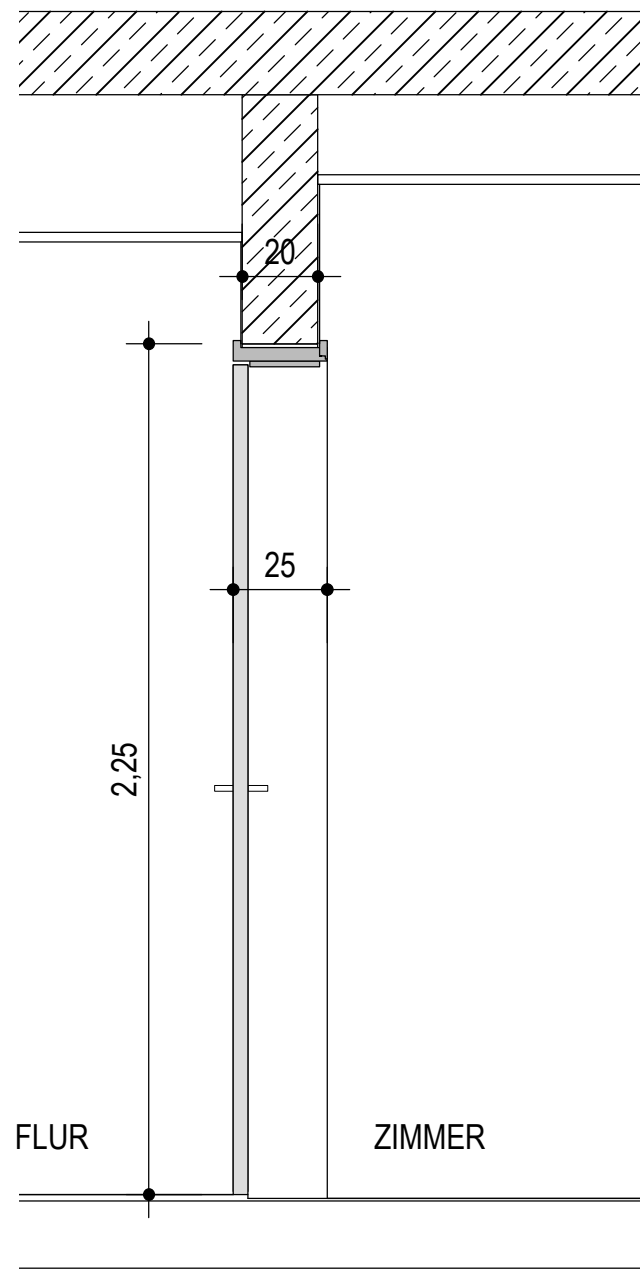

VERTIKALSCHNITT 1:20

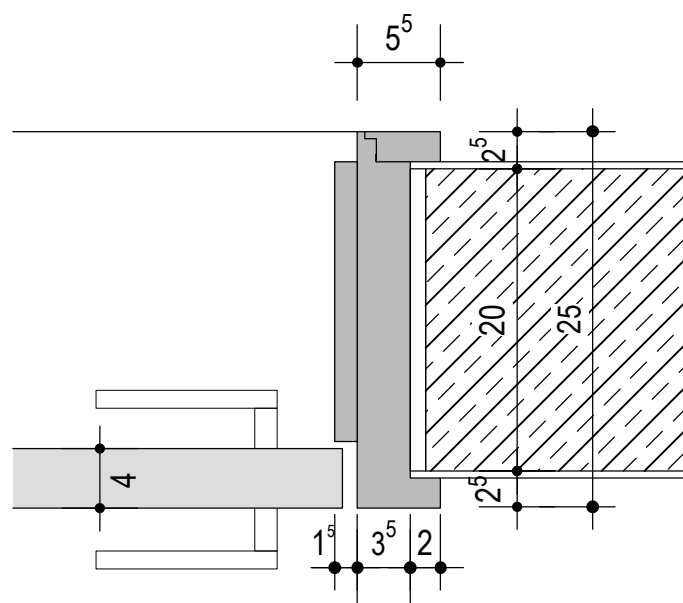

HORIZONTALSCHNITT 1:5

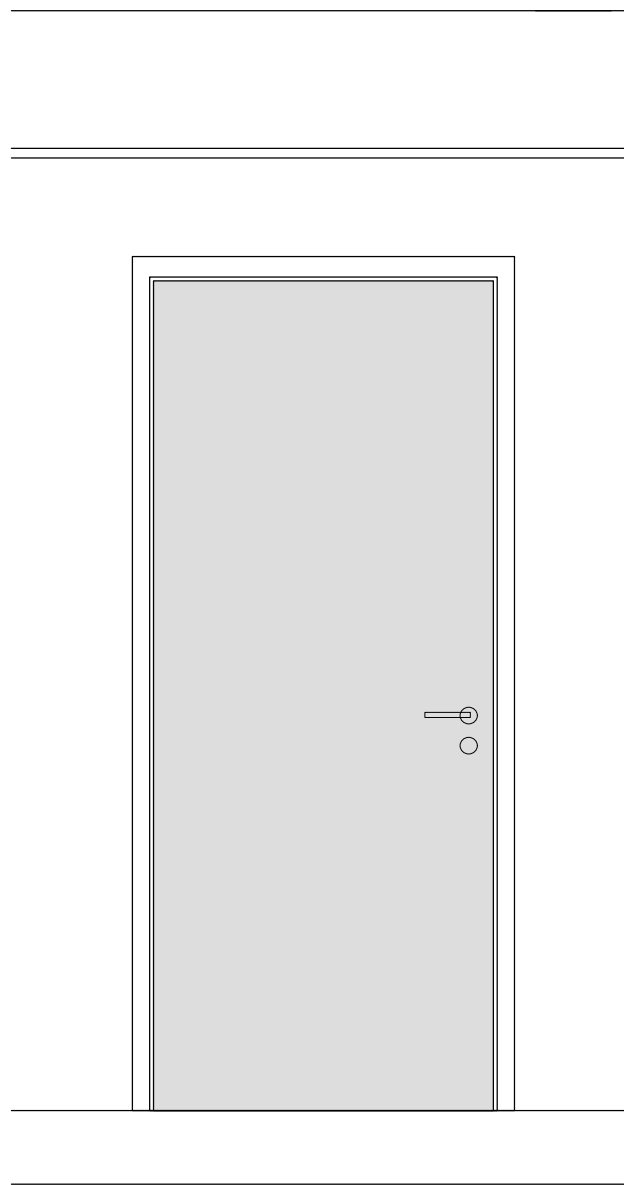

ANSICHT 1:20

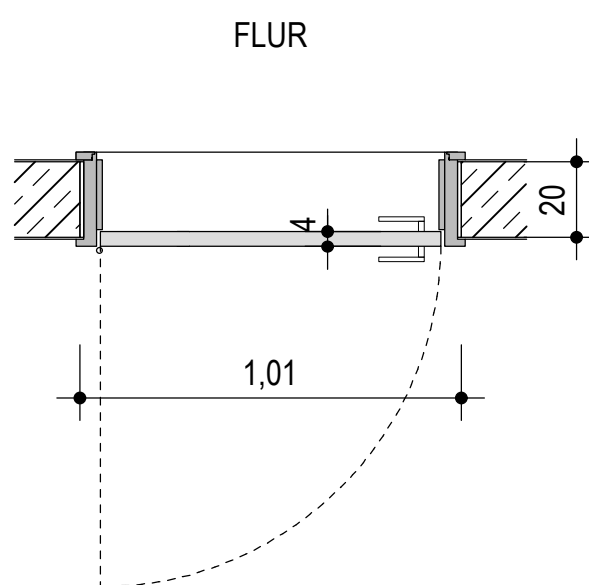

HORIZONTALSCHNITT 1:20

POS. 3.5

E.10 BEHINDERTEN-WC (DIN RECHTS) - vollwandig dichtschießend zum Flur hin öffnend

*Ausführung Türblatt mit Überströmung:
freier Querschnitt 0,03m² bzw. 3cm Unterschnitt nach Absprache*

HOLZ-UMFASSUNGSZARGE CA. 55/250 MM
HOLZART KIEFER LEICHT WEISSLICH PIGMENTIERT + LACKIERT

TÜRBLATT d = 40 MM STUMPF EINSCHLAGEND
HOLZART KIEFER LEICHT WEISSLICH PIGMENTIERT + LACKIERT

20 CM BETONWÄNDE INNEN UND AUSSEN GESPACHELT
UND GESTRICHEN

| | | | |
|--|------------------|---|---------------|
| ERWEITERUNGSNEUBAU KINDERHAUS ST. NIKOLAUS | | URSULA SCHMID ARCHITEKTEN Infanteriestr. 15 80797 München Tel. 089 / 490 439 0 Fax 089 / 490 439 25 | |
| PFARRSTRASSE 8 | 85778 HAIMHAUSEN | MASSTAB 1:20 | BA 27.03.2015 |
| POS.3.5 EG-TÜRE VOLLWANDIG DICHTSCHLIESSEND 1.01/2.25 | | IT 040 | |

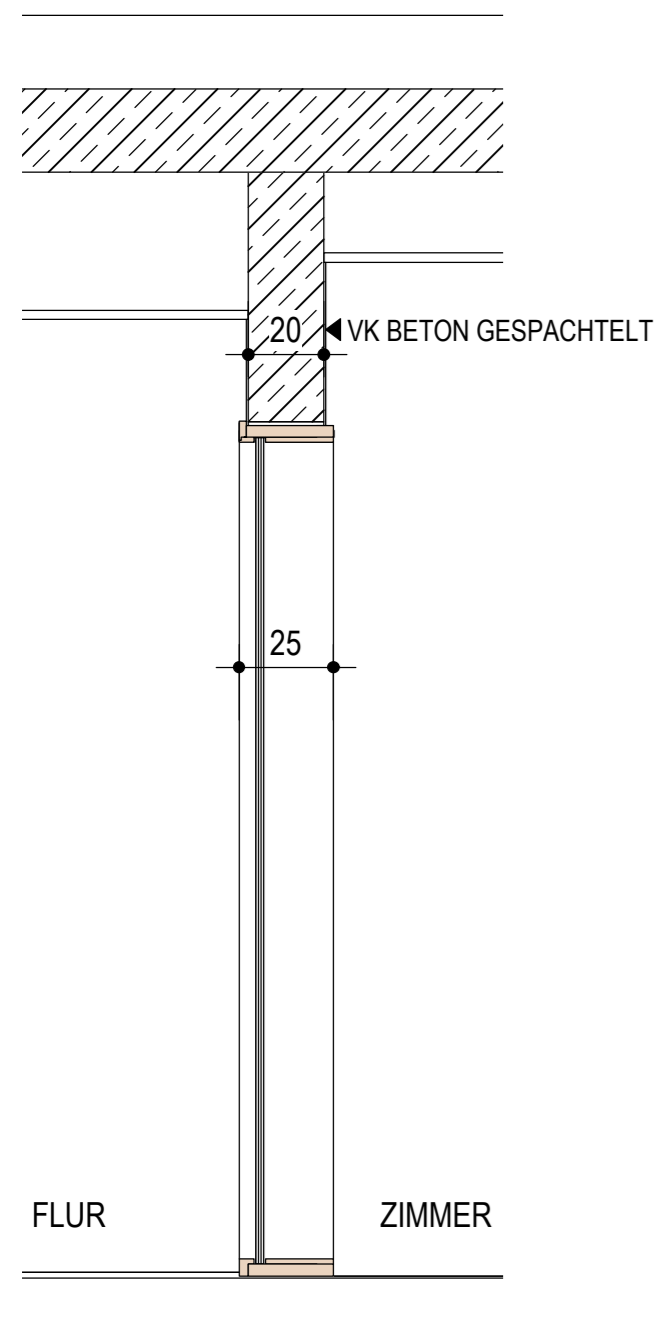

VERTIKALSCHNITT 1:20
GLAS

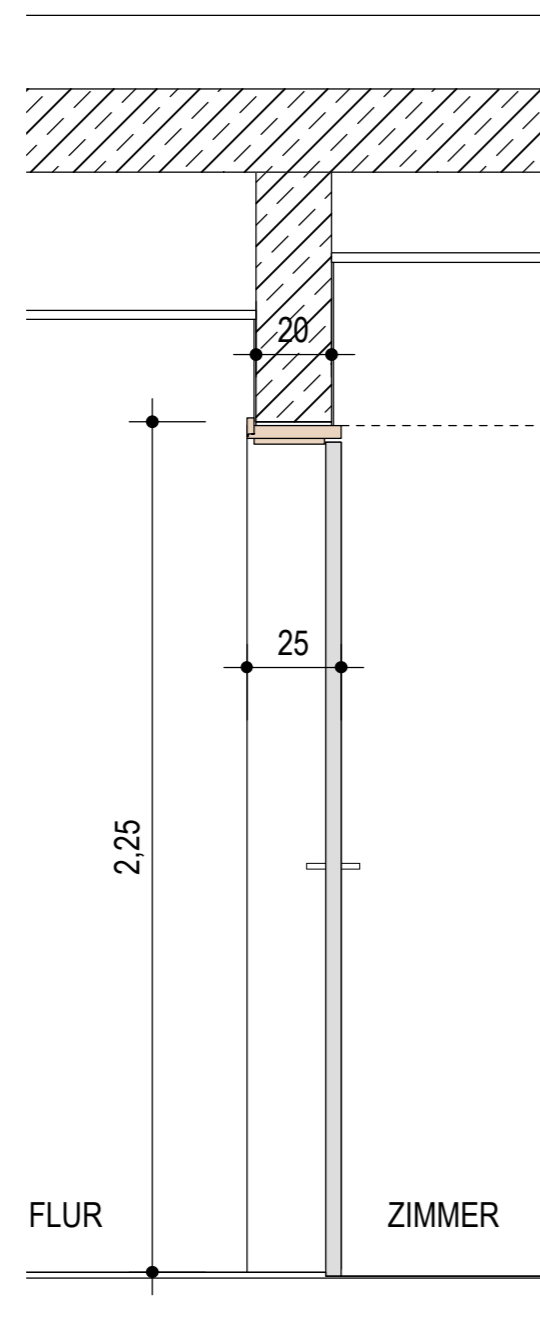

VERTIKALSCHNITT 1:20
TÜRBLATT

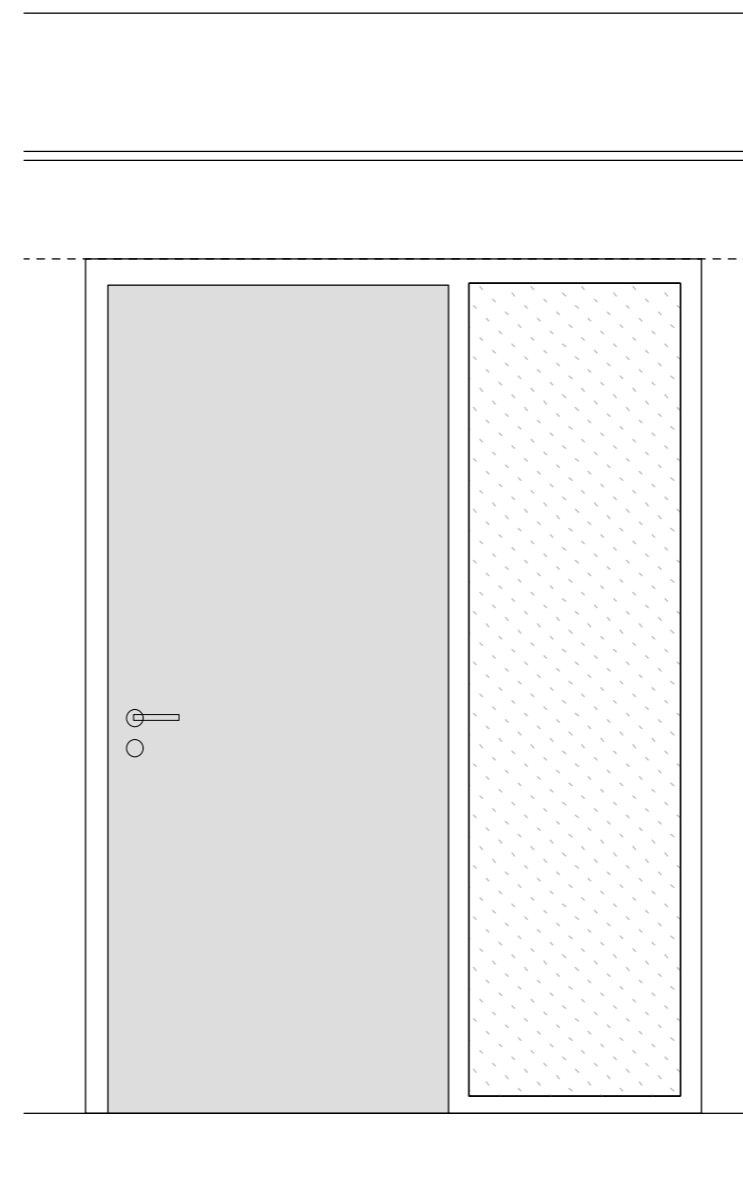

ANSICHT 1:20

POS. 3.6

- U.8 BEWEGUNGSRAUM (DIN RECHTS) - dichtschießend
- E.2 SCHLAFRAUM 1 - KRIPPE (DIN RECHTS) - dichtschießend
- E.5 SCHLAFRAUM 2 - KRIPPE (DIN LINKS) - dichtschießend
- E.6 GRUPPENRAUM 2 - KRIPPE (DIN RECHTS) - dichtschießend
- E.8 GRUPPENRAUM 1 - KRIPPE (DIN LINKS) - dichtschießend
- O.2 INTENSIVRAUM - KIGA 3 (DIN RECHTS) - dichtschießend
- O.4 INTENSIVRAUM - KIGA 4 (DIN LINKS) - dichtschießend
- O.5 GRUPPENRAUM 4 - KIGA (DIN RECHTS) - dichtschießend
- O.7 GRUPPENRAUM 3 - KIGA (DIN LINKS) - dichtschießend

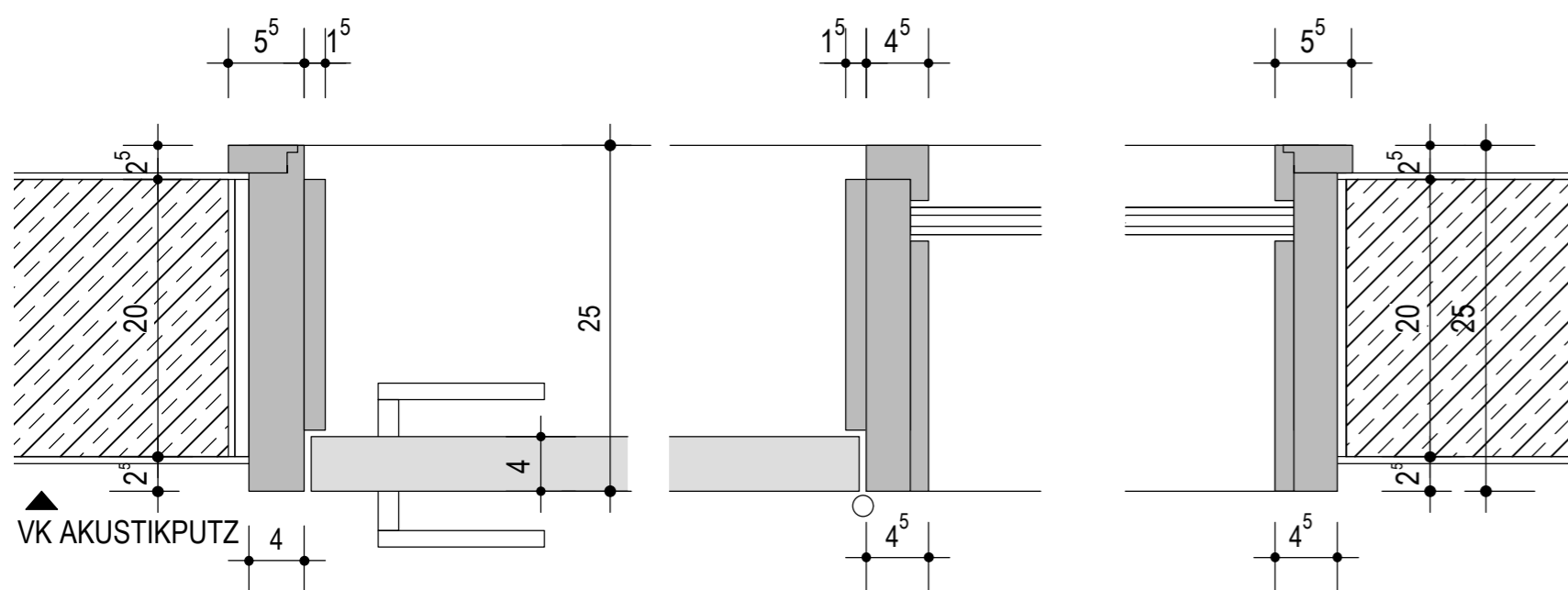

HORIZONTALSCHNITT 1:5

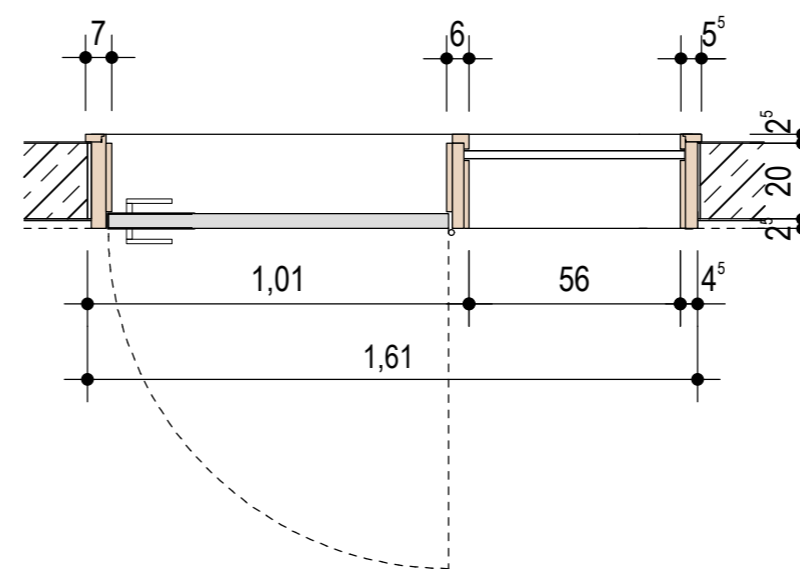

HORIZONTALSCHNITT 1:20

HOLZZARGE "SPEZIALKONSTRUKTION" CA. 55/250 MM
(MISCHKONSTRUKTION ZUM FLUR HIN UMFASSUNGSZARGE +
IM GRUPPENRAUM BLOCKZARGE)

HOLZART KIEFER LEICHT WEISSLICH PIGMENTIERT + LACKIERT

TÜRBLATT d = 45 MM STUMPF EINSCHLAGEND
HOLZART KIEFER WEISS GRUNDIERT - FARBIGER ENDANSTRICH ERFOLGT
BAUSEITS

20 CM BETONWÄNDE INNEN UND AUSSEN GESPACHELT
UNG GESTRICHEN

GLAS VSG 8-12 MM
(OHNE BRANDSCHUTZANFORDERUNG GEM. ABWEICHUNGSANTRAG)

GGF. ZULAGEPOSITION 3.7 FÜR G30-GLAS

| | | | |
|---|--|---|---------------|
| ERWEITERUNGSNEUBAU KINDERHAUS ST. NIKOLAUS | | URSULA SCHMID ARCHITEKTEN Infanteriestr. 15 80797 München Tel. 089 / 490 439 0 Fax 089 / 490 439 25 | |
| PFARRSTRASSE 8 85778 HAIMHAUSEN | | MASSSTAB 1:20 | BA 27.03.2015 |
| POS.3.6 GRUPPENRAUMTÜREN - 1.61/2.25 - DICHTSCHLIEßEND | | IT 050 | |

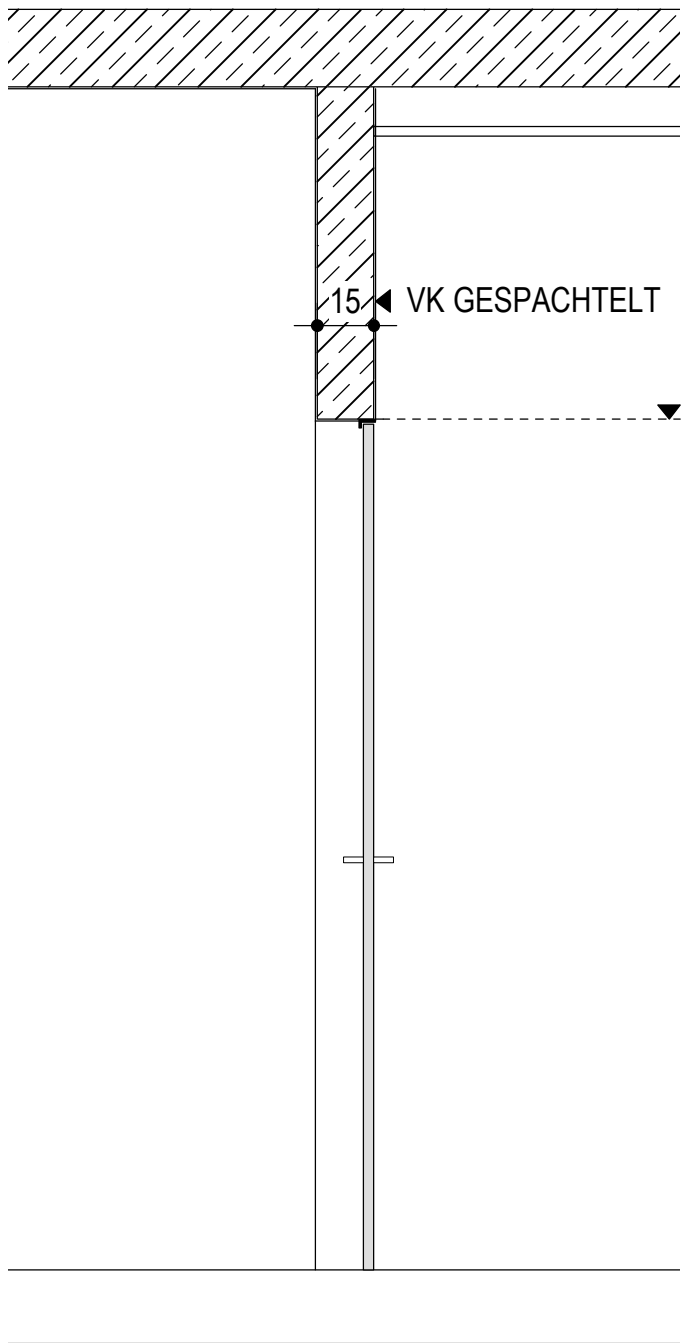

VERTIKALSCHNITT 1:20

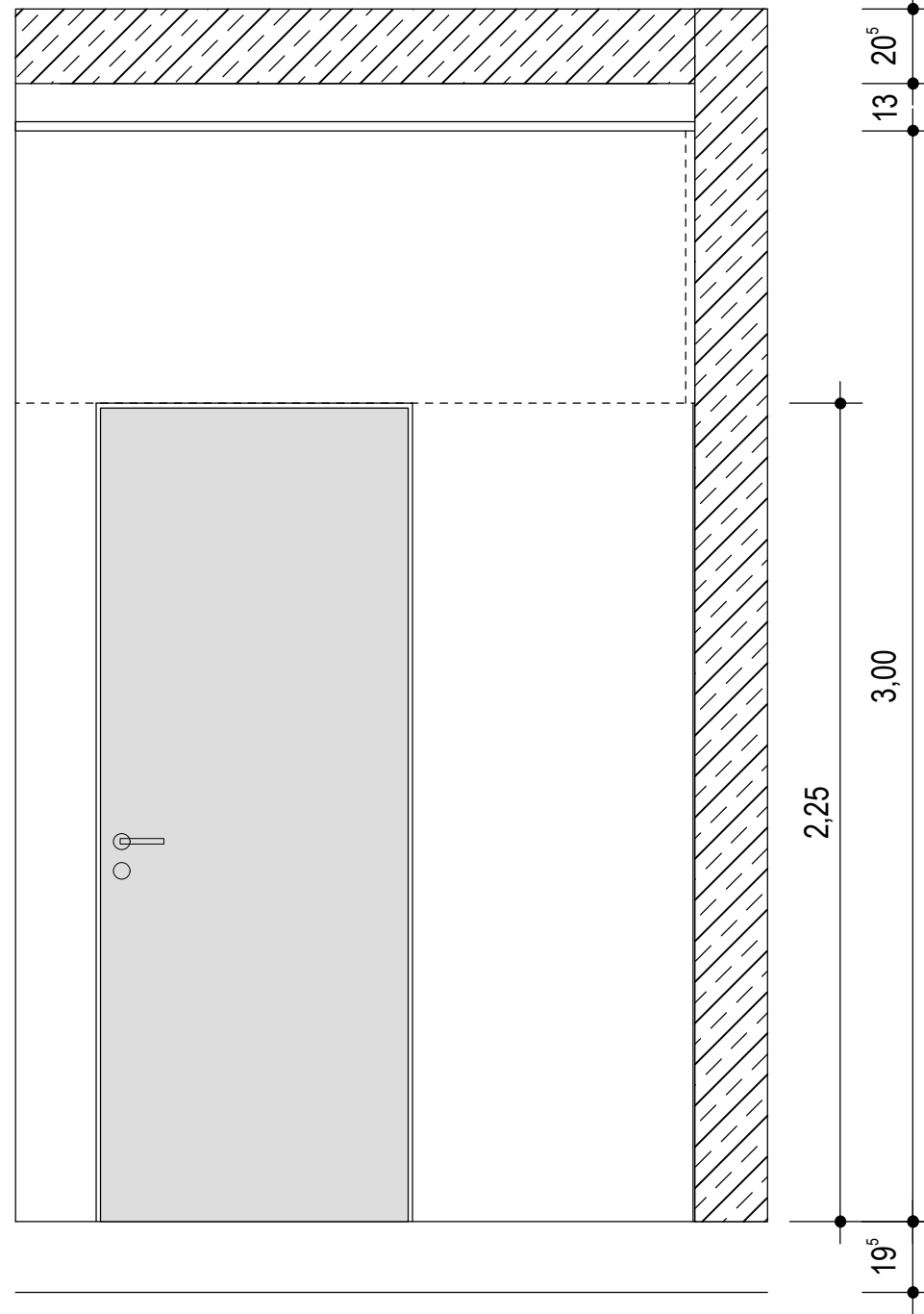

ANSICHT 1:20

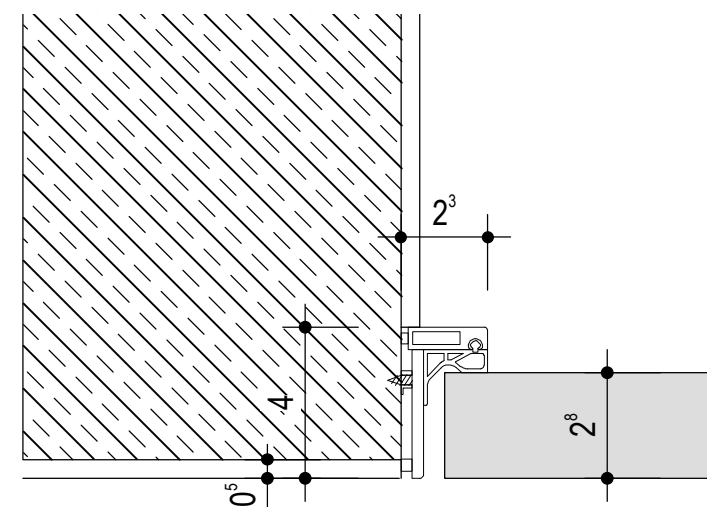

HORIZONTALSCHNITT 1:2

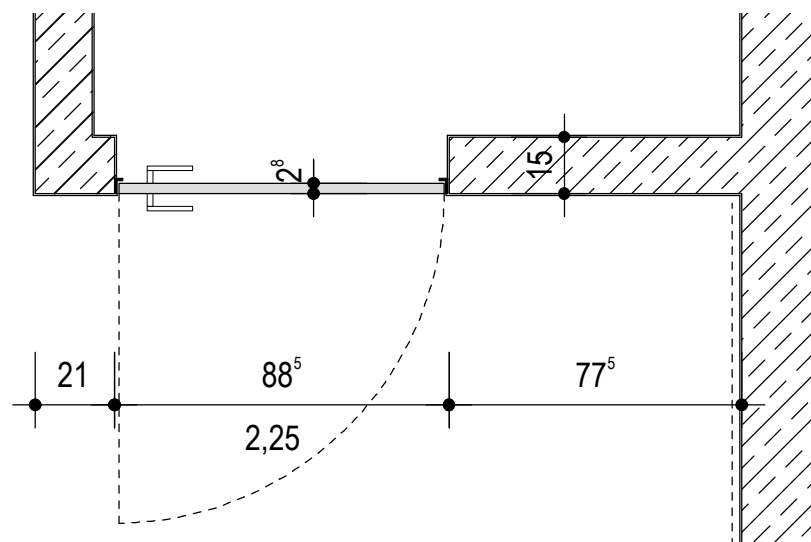

HORIZONTALSCHNITT 1:20

POS. 3.8 / 3.9

- U.4 PUTZRAUM UG (DIN LINKS)
*Ausführung Türblatt mit Überströmung:
freier Querschnitt 0,018m² bzw. 2cm Unterschnitt nach Absprache*
- U.9 LÜFTUNG UG (DIN LINKS)
- E.7 LÜFTUNG EG (DIN LINKS)
- O.6 LÜFTUNG OG (DIN LINKS)

GM ZARGENPROFIL 23/40 MM, FA. GLASMARTE
(EIGENTLICHE VERWENDUNG FÜR GLASTÜREN)

TÜRBLATT d = 28 MM STUMPF EINSCHLAGEND
HOLZART KIEFER WEISS GRUNDIERT - FARBIGER
ENDANSTRICH ERFOLGT BAUSEITS

15CM BETONWÄNDE INNEN UND AUSSEN GESPACHELT
UNG GESTRICHEN BZW. 10CM GK-WAND

| | | | |
|---|--|---|---------------|
| ERWEITERUNGSNEUBAU KINDERHAUS ST. NIKOLAUS | | URSULA SCHMID ARCHITEKTEN Infanteriestr. 15 80797 München Tel. 089 / 490 439 0 Fax 089 / 490 439 25 | |
| PFARRSTRASSE 8 85778 HAIMHAUSEN | | MASSTAB 1:20 | BA 31.03.2015 |
| POS.3.8 / 3.9 "TAPENTÜREN" - 88.5/2.25 - OHNE ANFORDERUNG | | IT 060 | |

GM ZARGENPROFIL 23/40

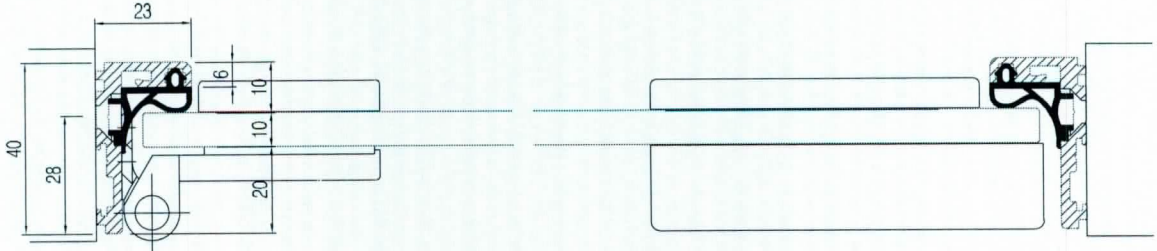
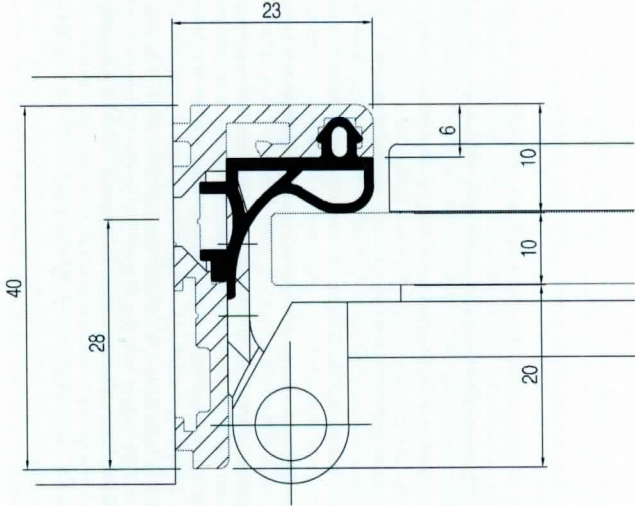

RICHTQUANTITÄT 106.3.9/3.9

Glas Marte Bregenz

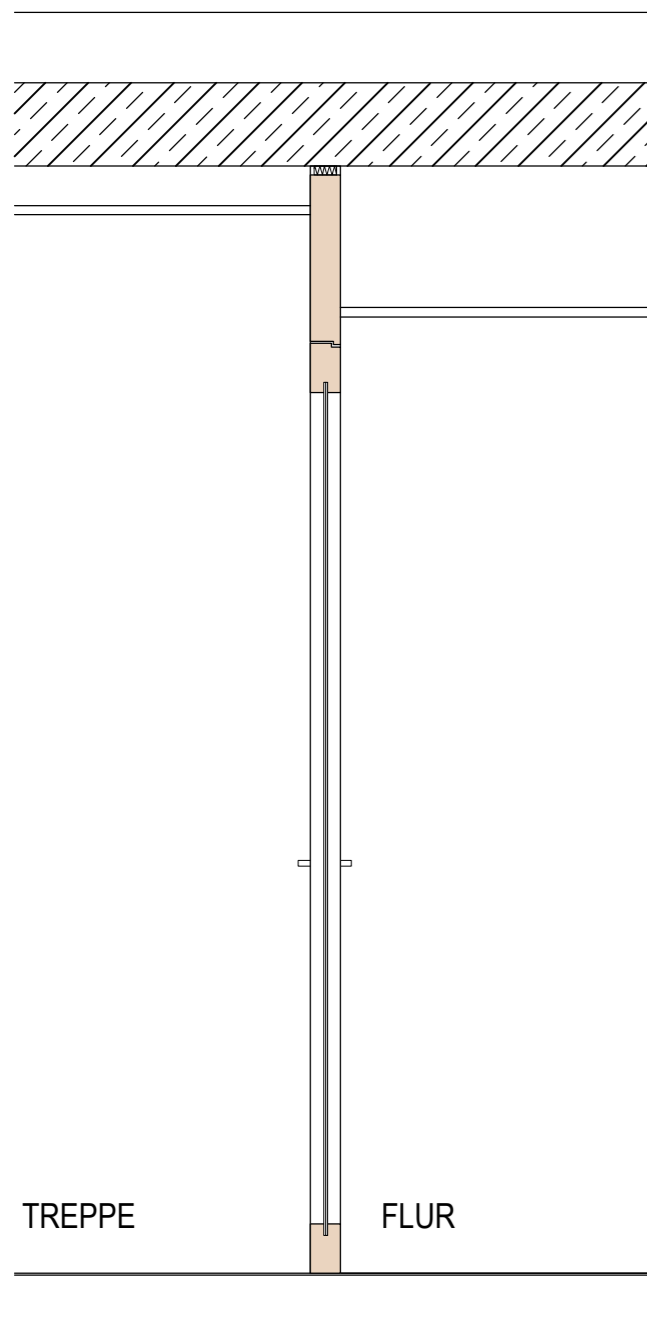

VERTIKALSCHNITT 1:20

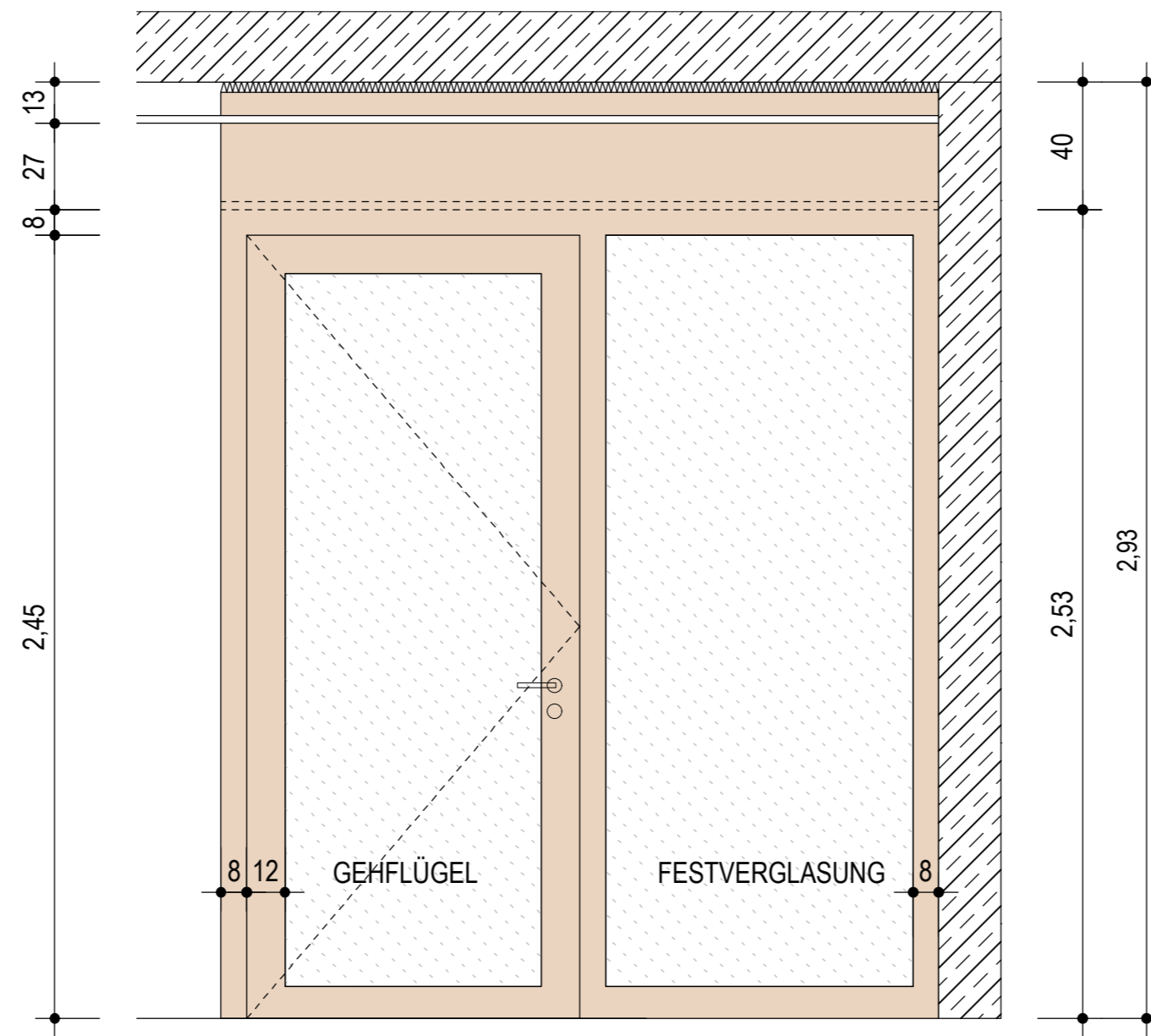

ANSICHT 1:20

POS. 3.10

U.12 FLUR UG - 1-flg. TÜRELEMENT MIT FESTVERGLASUNG
HOLZ-GLAS-KONSTRUKTION - ANFORDERUNG RS

HOLZ-GLAS-KONSTRUKTION CA. 80/80 MM
HOLZART KIEFER LEICHT WEISSLICH PIGMENTIERT + LACKIERT

GLAS VSG 8-12 MM

20 CM BETONWÄNDE INNEN UND AUSSEN GESPACHELT
UNG GESTRICHEN

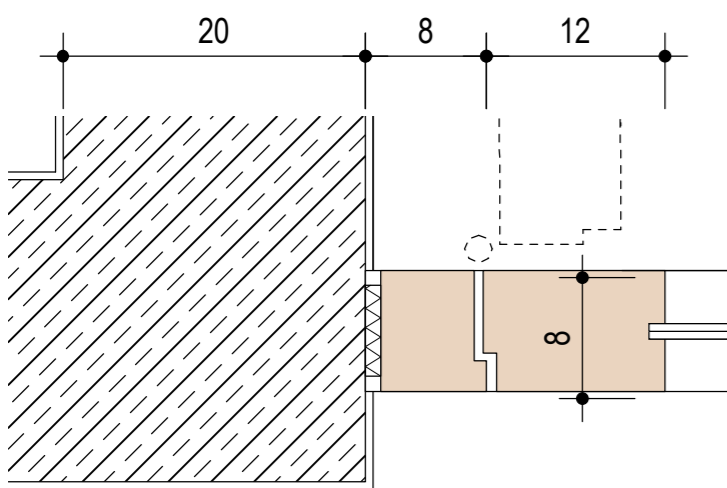

HORIZONTALSCHNITT 1:5

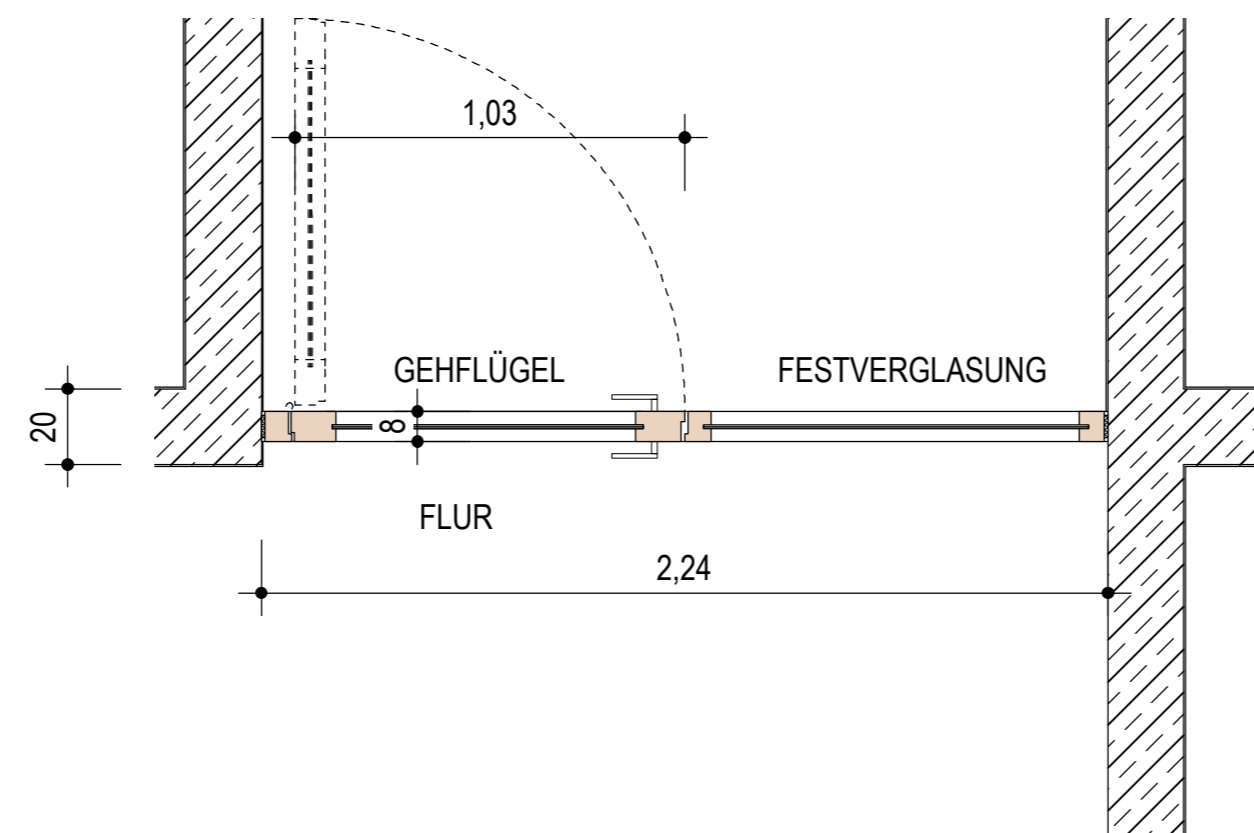

HORIZONTALSCHNITT 1:20

POS. x.x

U.12 ITS FÜR 2 FLG. TÜRELEMENT MIT SCHLIESSFOLGEREGELUNG
UND 90° -FESTSTELLUNG IN BEIDEN FLÜGELN MIT
INTEGRIERTER RAUCHMELDEZENTRALE

ERWEITERUNGSNEUBAU
KINDERHAUS ST. NIKOLAUS

PFARRSTRASSE 8 85778 HAIMHAUSEN

POS.3.10
FLUR UG - 2.24/2.93 - HOLZ-GLAS-KONSTRUKTION - RS

URSULA SCHMID ARCHITEKTEN
Infanteriestr. 15 80797 München
Tel. 089 / 490 439 0 Fax 089 / 490 439 25

MASSSTAB 1:20 BA 31.03.2015

IT 070

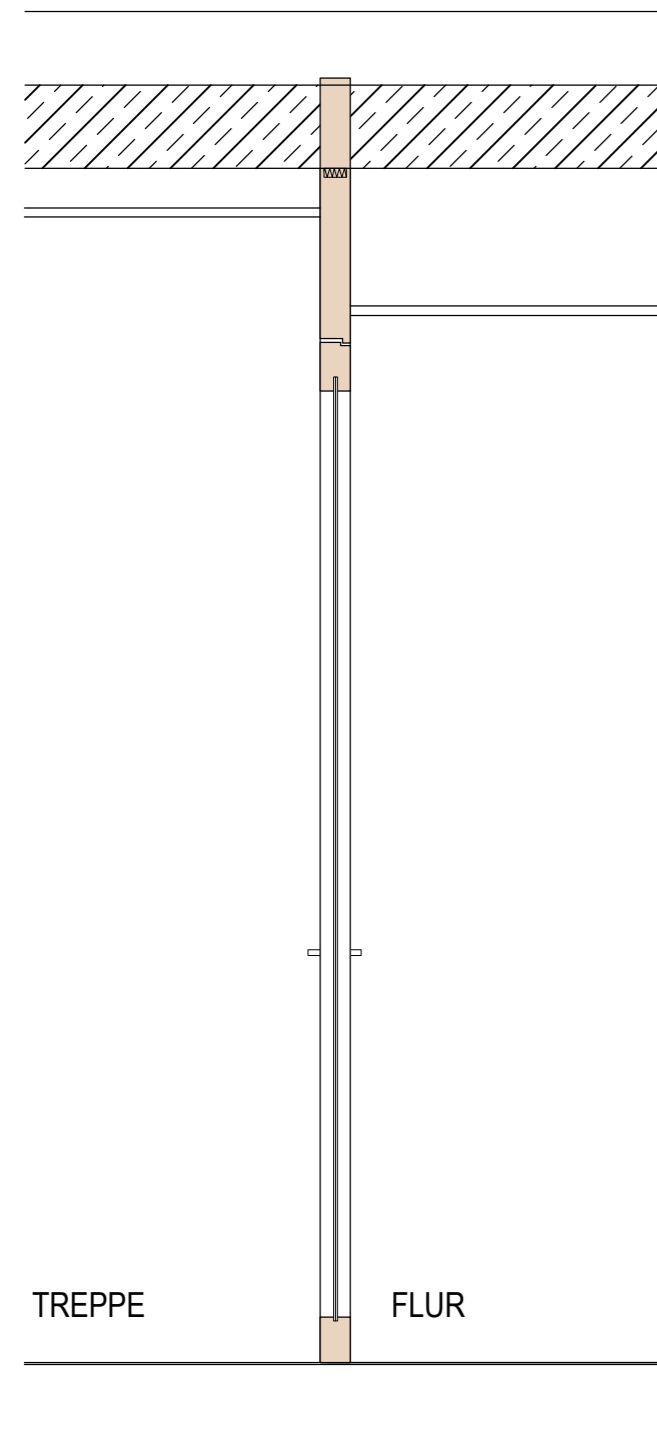

VERTIKALSCHNITT 1:20

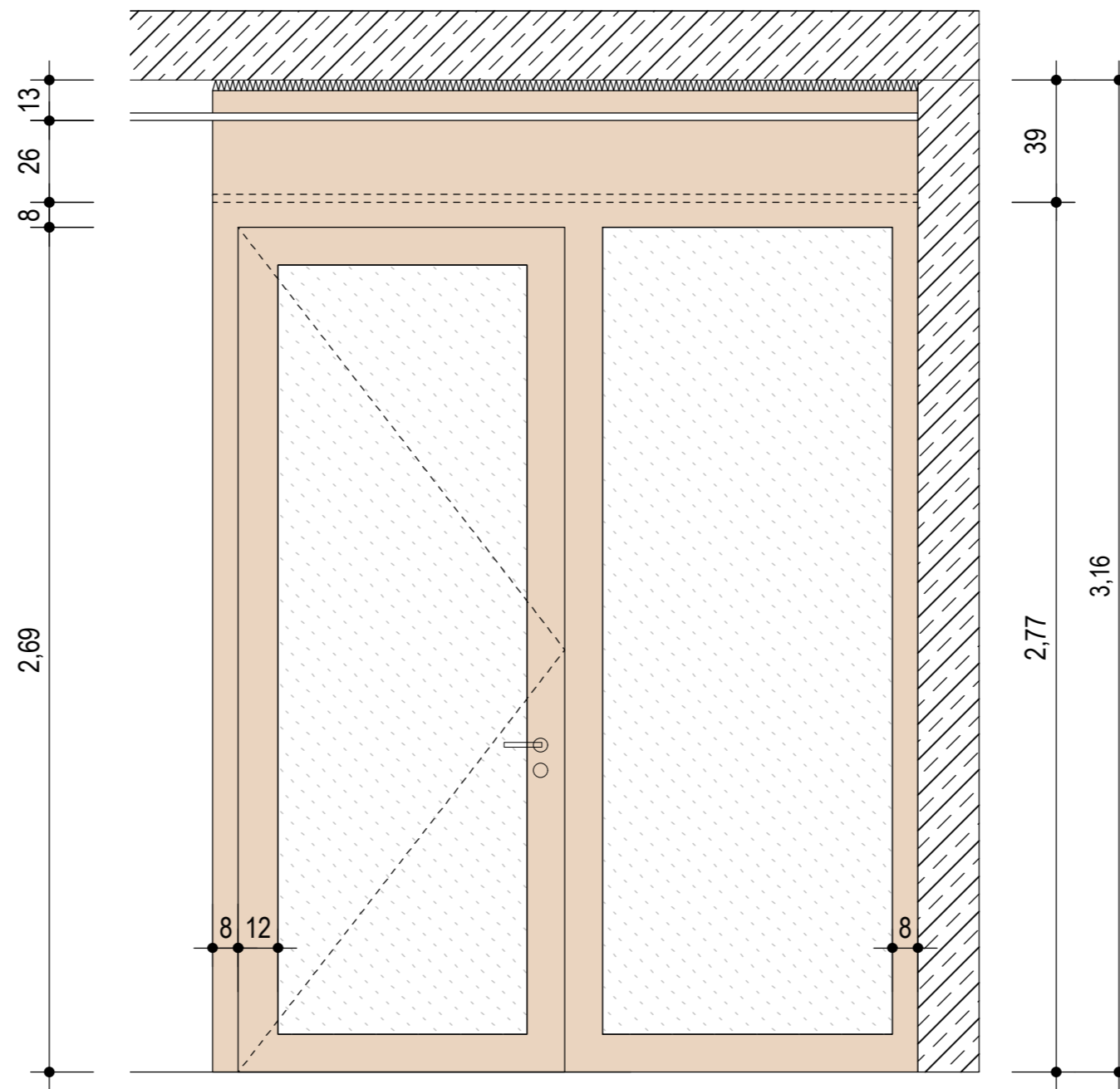

ANSICHT 1:20

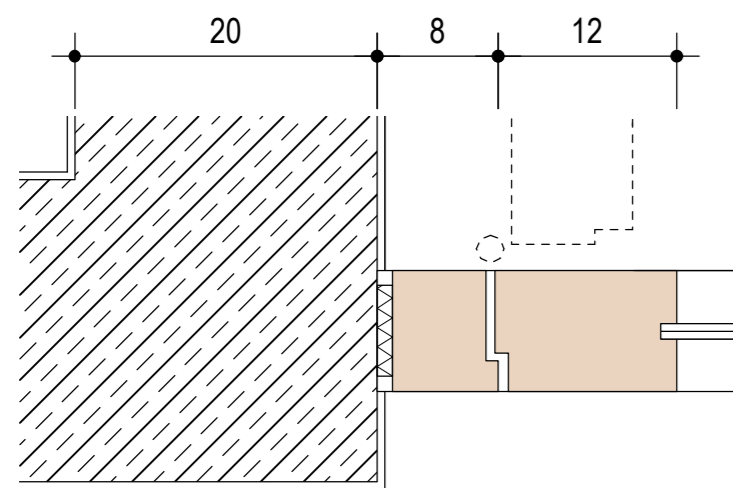

HORIZONTALSCHNITT 1:5

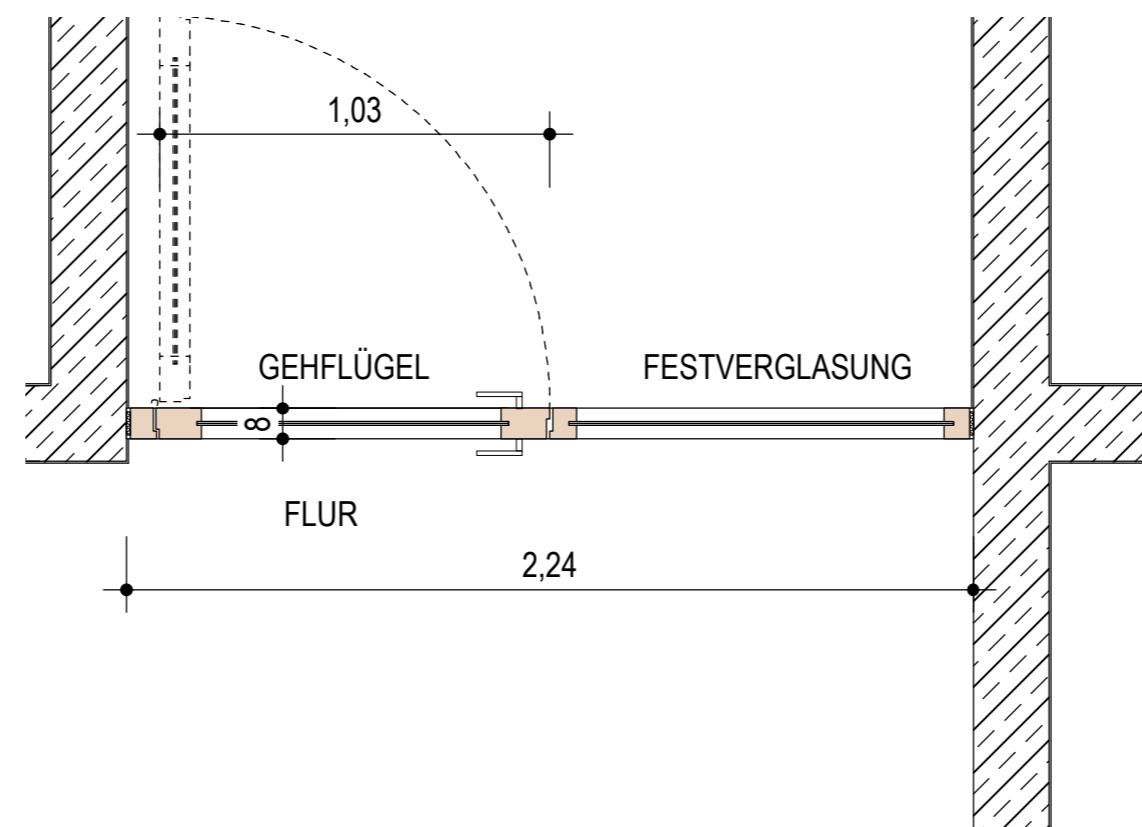

HORIZONTALSCHNITT 1:20

POS. 3.12

E.11 FLUR EG -1-flg. TÜRELEMENT MIT FESTVERGLASUNG
HOLZ-GLAS-KONSTRUKTION - ANFORDERUNG RS

HOLZ-GLAS-KONSTRUKTION CA. 80/80 MM
HOLZART KIEFER LEICHT WEISSLICH PIGMENTIERT + LACKIERT
GLAS VSG 8-12 MM
20 CM BETONWÄNDE INNEN UND AUSSEN GESPACHELT
UNG GESTRICHEN

POS. x.x

E.11 OTS FÜR 2 FLG. TÜRELEMENT MIT SCHLISSFOLGEREGELUNG
UND 90° -FESTSTELLUNG IN BEIDEN FLÜGELN MIT
INTEGRIERTER RAUCHMELDEZENTRALE
DORMA TS 93 G-SR-EMR 1 + (HAFTMAGNET EM 500 U + RMZ ?)

| | | | |
|--|--|---|---------------|
| ERWEITERUNGSNEUBAU KINDERHAUS ST. NIKOLAUS PFARRSTRASSE 8 85778 HAIMHAUSEN | | URSULA SCHMID ARCHITEKTEN Infanteriestr. 15 80797 München Tel. 089 / 490 439 0 Fax 089 / 490 439 25 | |
| POS.3.12 FLUR EG - 2.24/3.16 - HOLZ-GLAS-KONSTRUKTION - RS | | MASSSTAB 1:20 | BA 31.03.2015 |
| | | IT 080 | |

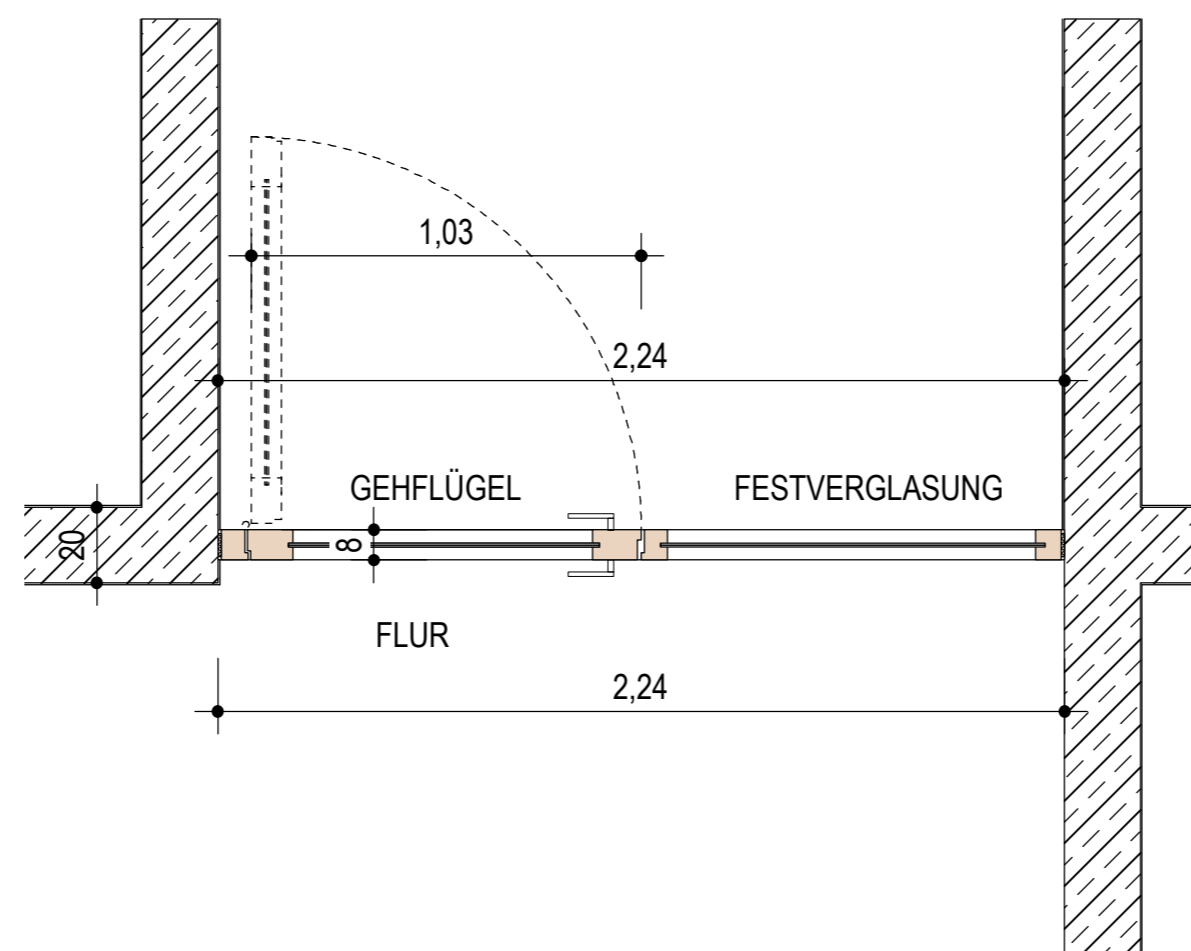
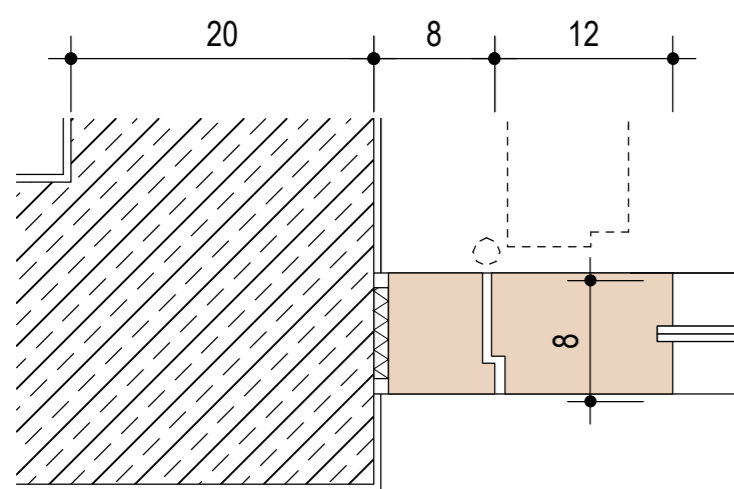
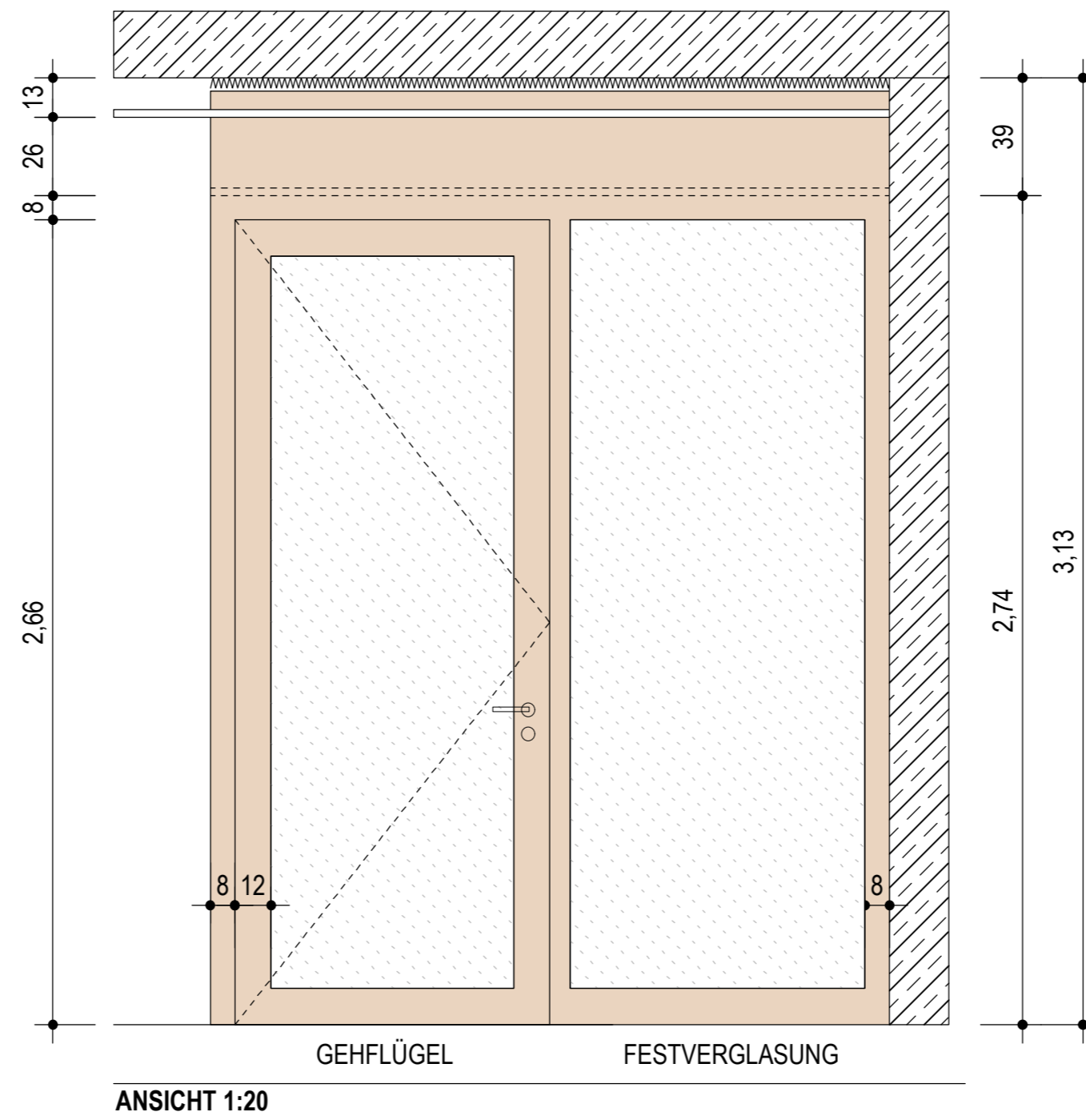
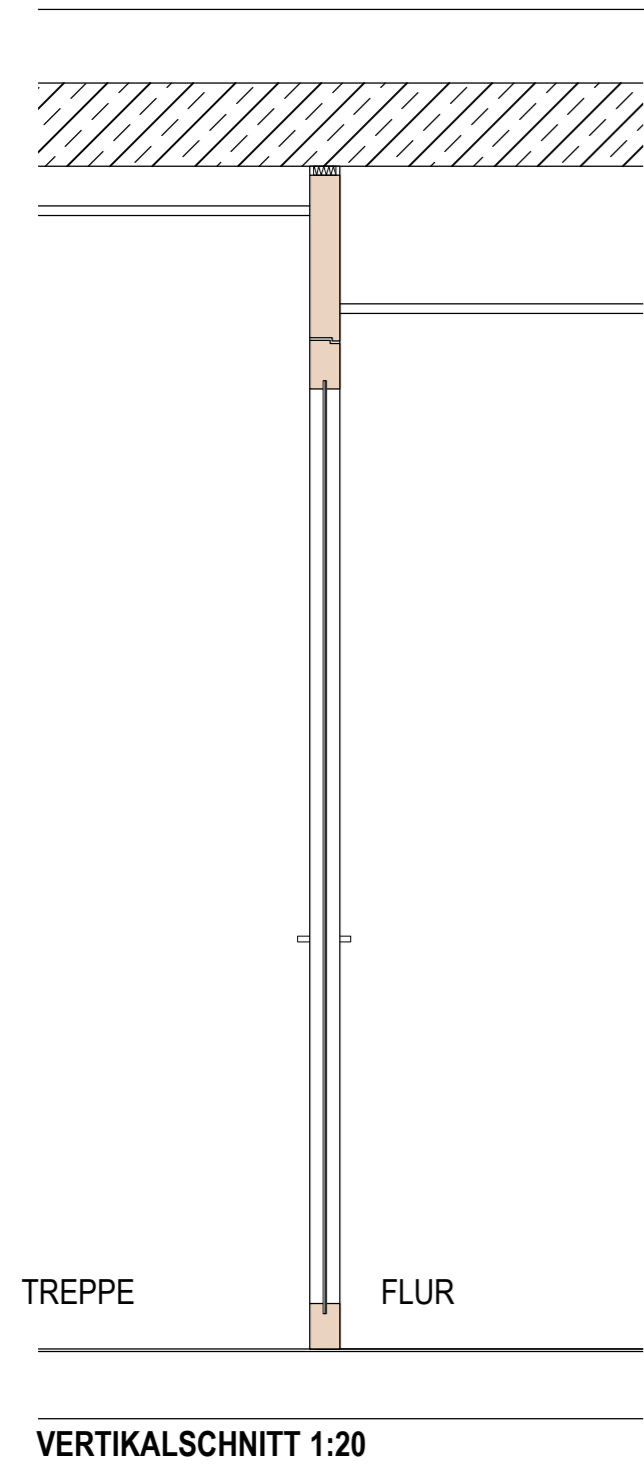

POS. 1.14

- 0.9 FLUR OG - 1-flg. TÜRELEMENT MIT FESTVERGLASUNG
HOLZ-GLAS-KONSTRUKTION - ANFORDERUNG RS

HOLZ-GLAS-KONSTRUKTION CA. 80/80 MM
HOLZART KIEFER LEICHT WEISSLICH PIGMENTIERT + LACKIERT

GLAS VSG 8-12 MM

20 CM BETONWÄNDE INNEN UND AUSSEN GESPACHELT
UNG GESTRICHEN

POS. x.x

- 0.9 ITS FÜR 1 FLG. TÜRELEMENT MIT 90° -FESTSTELLUNG MIT
INTEGRIERTER RAUCHMELDEZENTRALE

| | |
|--|---|
| ERWEITERUNGSNEUBAU KINDERHAUS ST. NIKOLAUS | URSULA SCHMID ARCHITEKTEN Infanteriestr. 15 80797 München Tel. 089 / 490 439 0 Fax 089 / 490 439 25 |
| PFARRSTRASSE 8 85778 HAIMHAUSEN | MASSTAB 1:20 BA 31.03.2015 |
| POS. 3.14 FLUR EG - 2.24/3.13 - HOLZ-GLAS-KONSTRUKTION - RS | IT 090 |

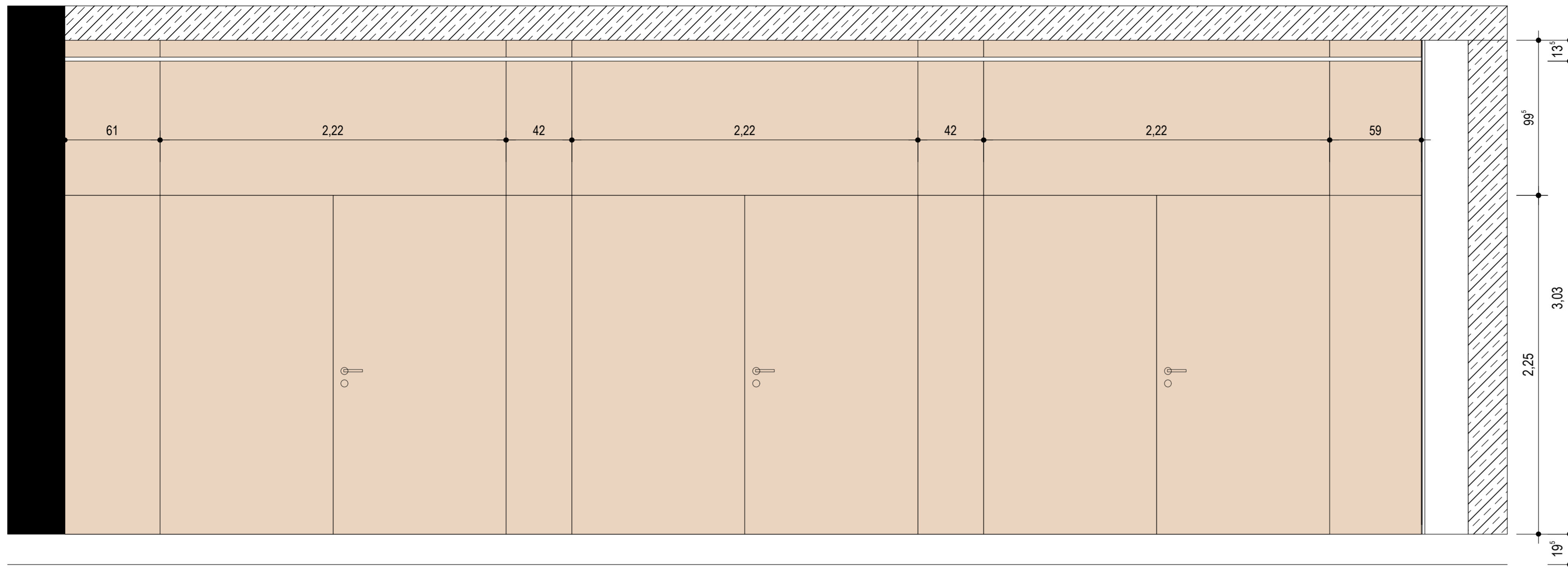

ANSICHT VOM EINGANGSBEREICH 1:20

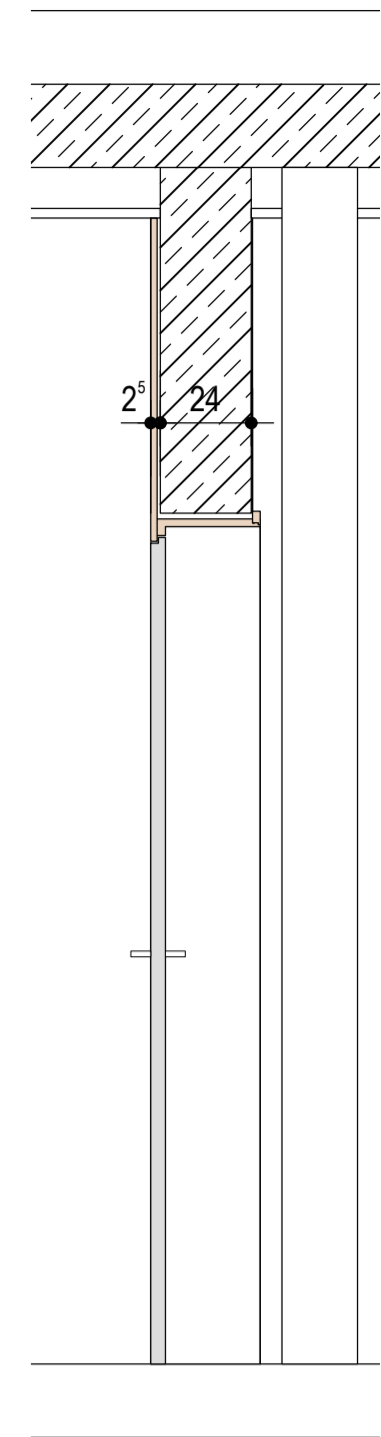

VERTIKALSCHNITT 1:20

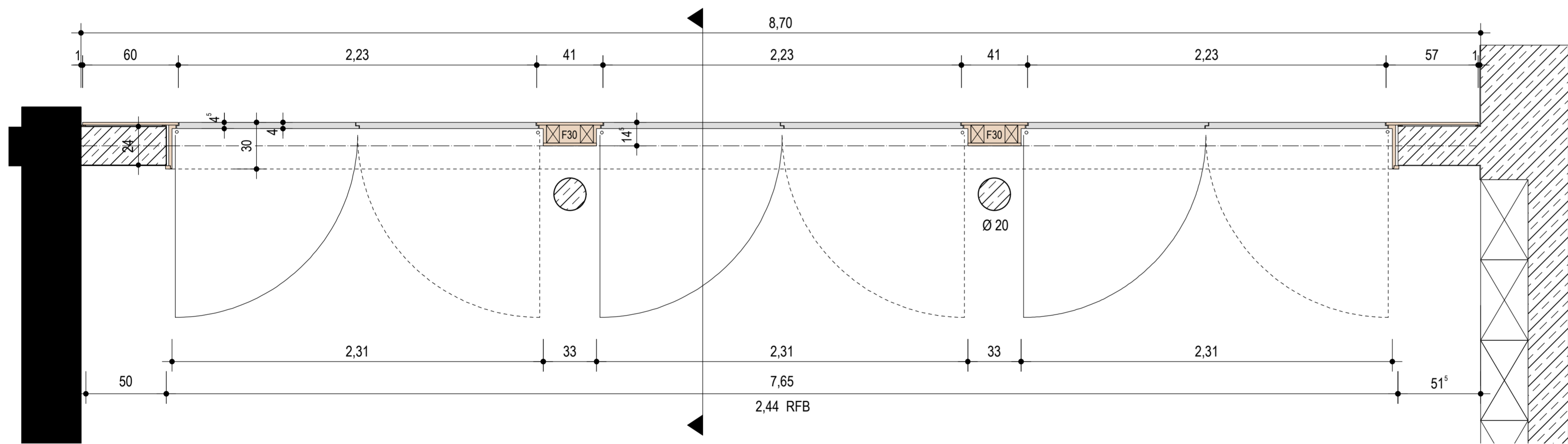

HORIZONTALSCHNITT 1:20

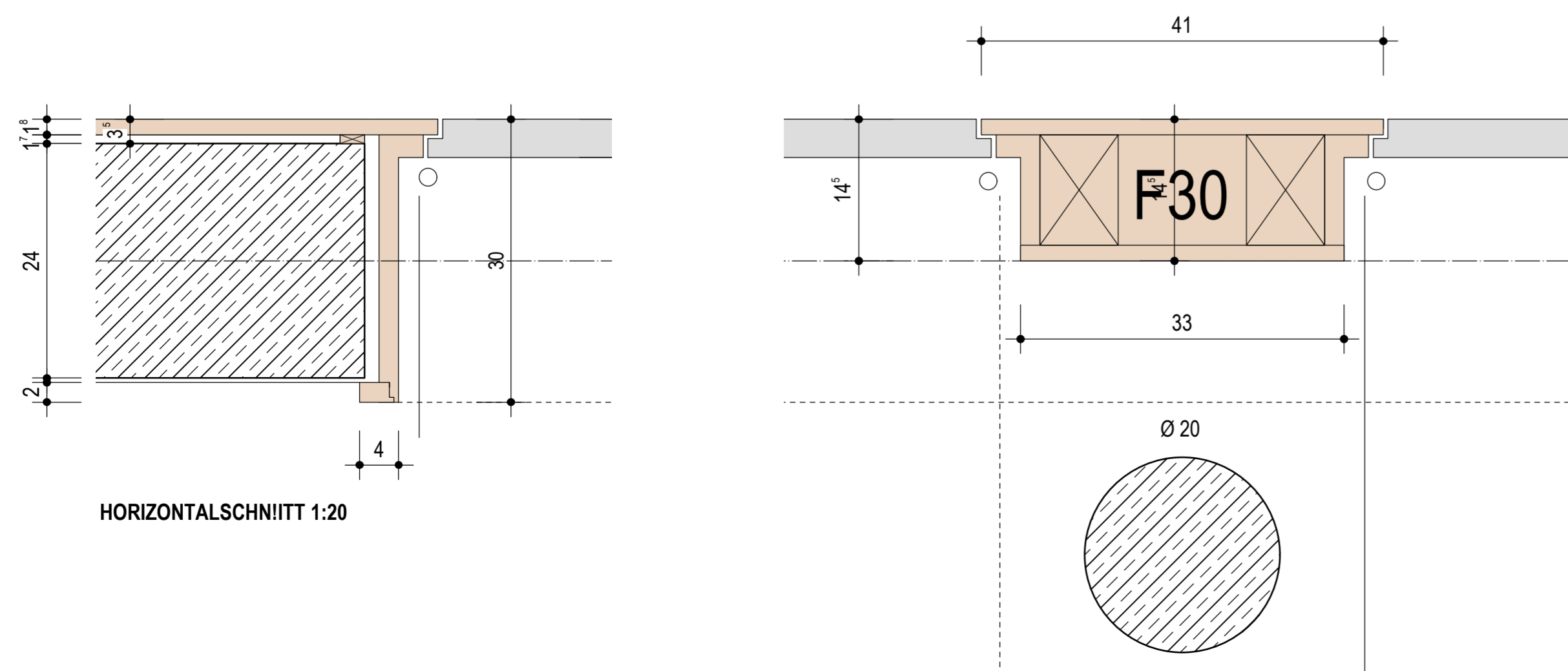

HORIZONTALSCHNITT 1:20

POS. 3.15-3.18

(E.12) MEHRZWECKRAUM - T30 RS

"TURNHALLENZARGE" CA. 50/300 MM
HOLZART KIEFER LEICHT WEISSLICH PIGMENTIERT + LACKIERT

SÄMTLICHE HOLZTEILE + TÜRBLÄTTER d = 45 MM
HOLZART KIEFER WEISS GRUNDIERT + LACKIERT

20 CM BETONWÄNDE INNEN UND AUSSEN SICHTBETON

BRANDSCHUTZANFORDERUNG T 30 RS

POS. 4.2

(E.11) ITS FÜR 2 FLG. TÜRELEMENT MIT SCHLISSFOLGEREGELUNG
UND 90° -FESTSTELLUNG IN BEIDEN FLÜGELN MIT
INTEGRIERTER RAUCHMELDEZENTRALE
DORMA ITS 96 GSR-EMF + RMZ

ERWEITERUNGSNEUBAU
KINDERHAUS ST. NIKOLAUS

PFARRSTRASSE 8 85778 HAMMHAUSEN

POS.3.16-3.18
HOLZTRENnwAND MIT 3 STK. DOPPELFLG.-TÜREN T30 RS

URSULA SCHMID ARCHITECTEN
Inferierstr. 15 80797 München
Tel. 089 / 495 429 0 Fax 089 / 495 429 25

MASSSTAB 1:20 BA 31.03.2015

IT 100

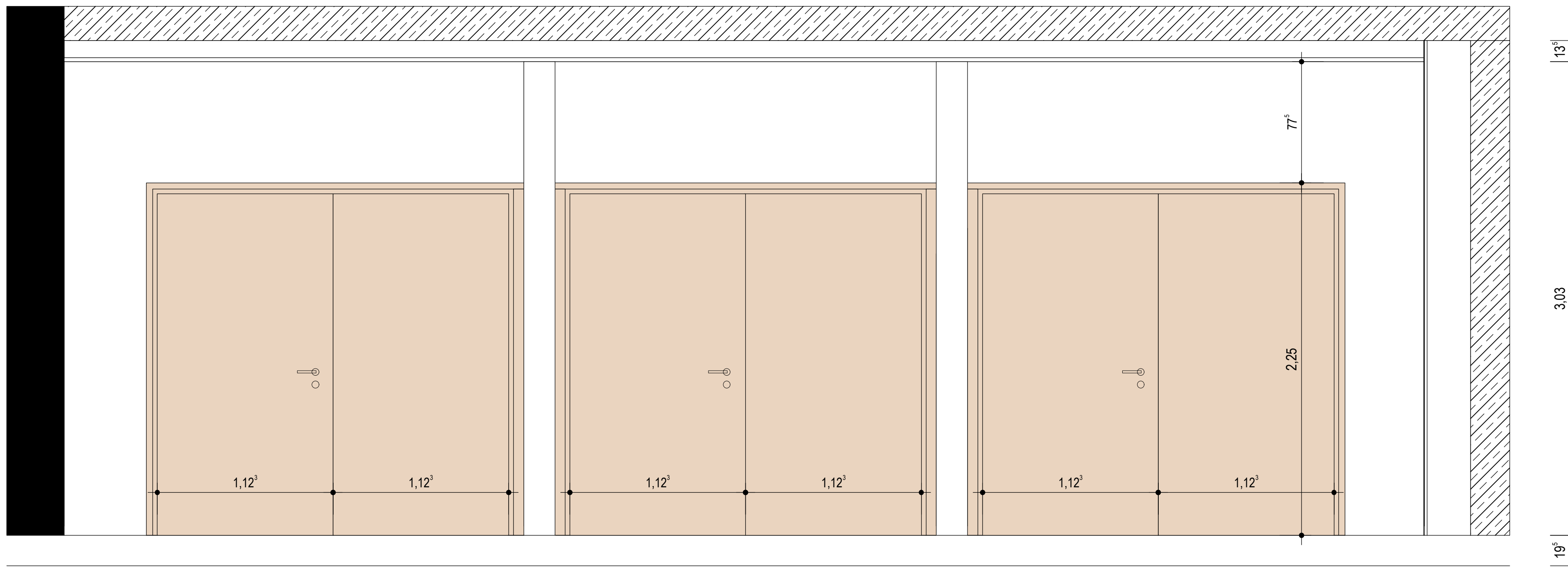

ANSICHT INNENSEITE MEHRZWECKRAUM 1:20

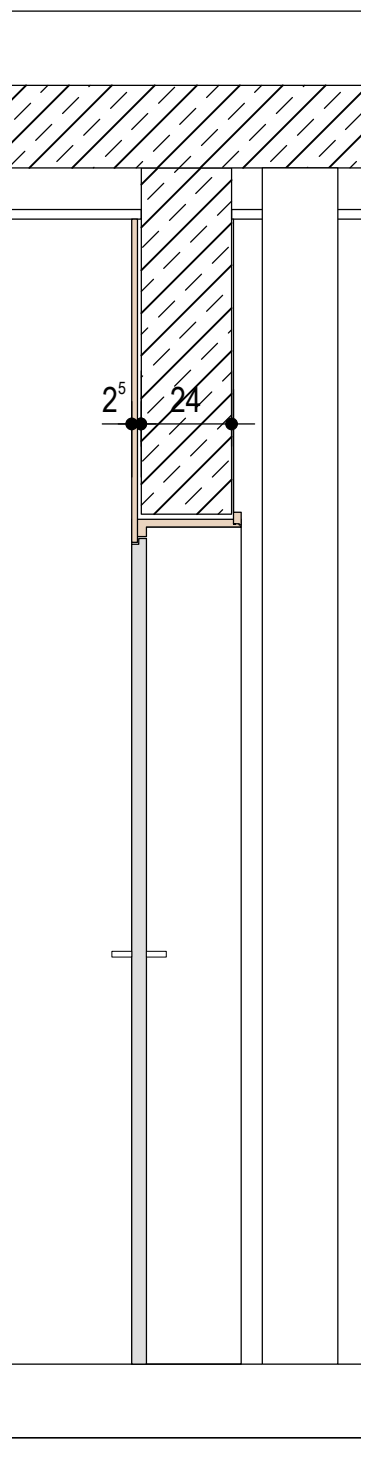

VERTIKALSCHNITT 1:20

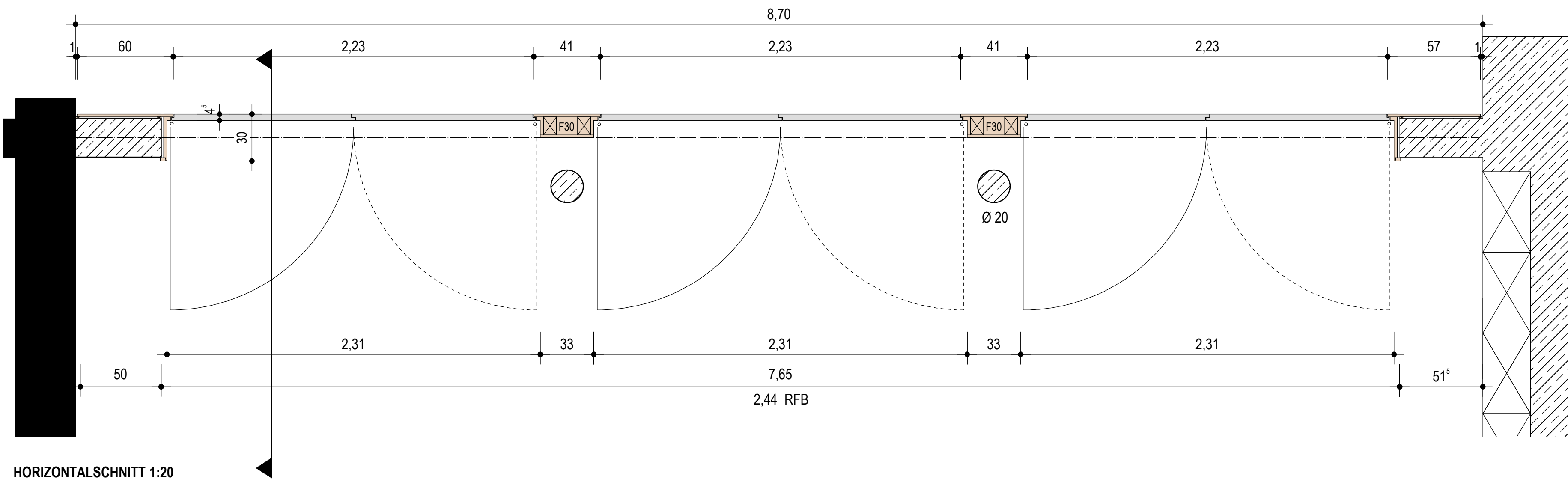

HORIZONTALSCHNITT 1:20

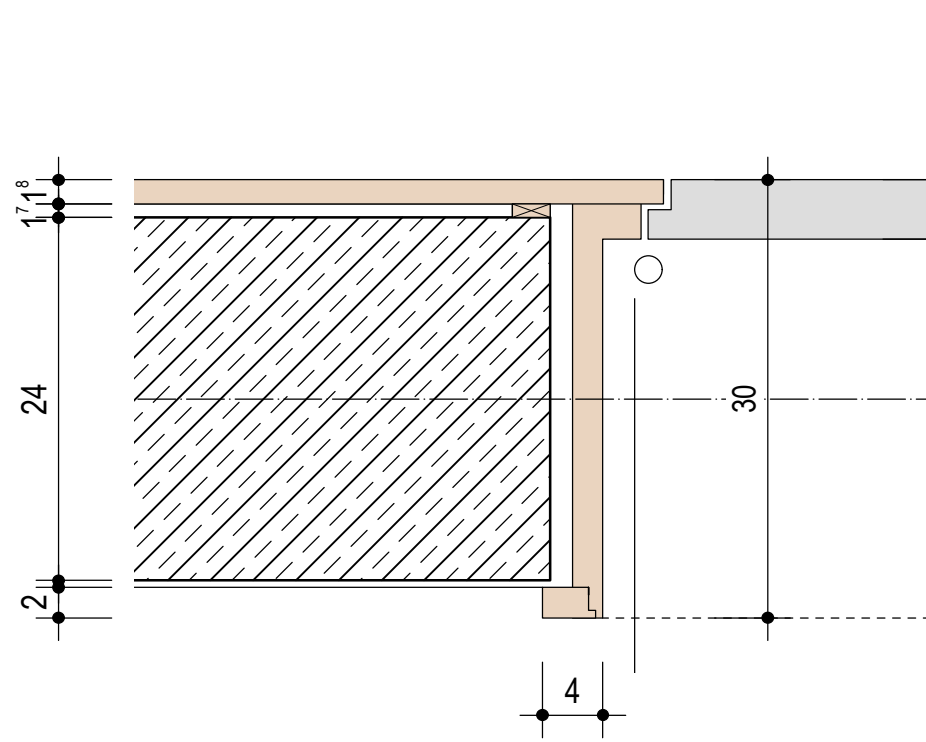

HORIZONTALSCHNITT 1:20

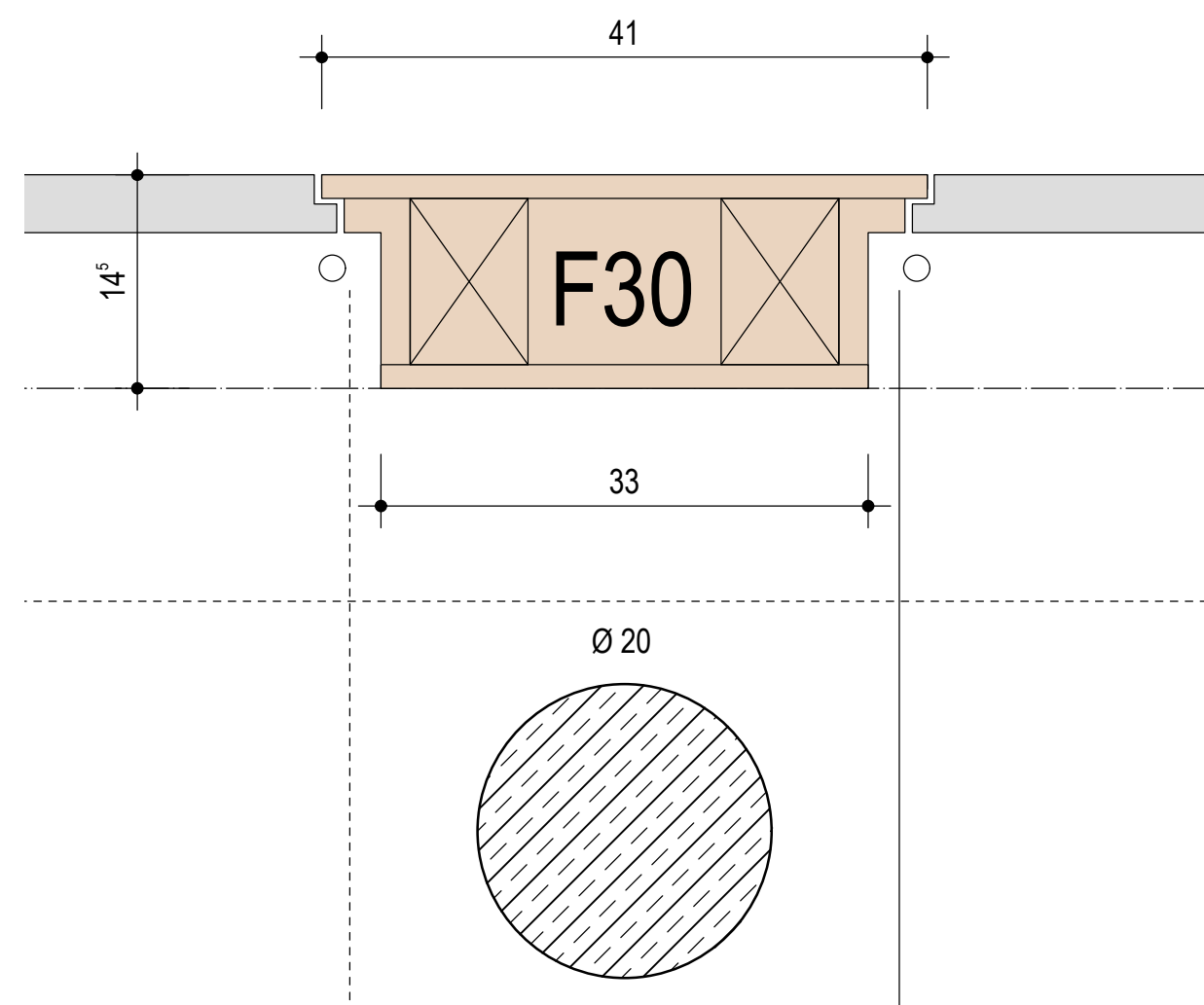

POS. 3.15-3.18

(E.12) MEHRZWECKRAUM - T30 RS

"TURNHALLENZARGE" CA. 50/300 MM
HOLZART KIEFER LEICHT WEISSLICH PIGMENTIERT + LACKIERT

SÄMTLICHE HOLZTEILE + TÜRLÄTTER d = 45 MM
HOLZART KIEFER WEISS GRUNDIERT + LACKIERT

20 CM BETONWÄNDE INNEN UND AUSSEN SICHTBETON

BRANDSCHUTZANFORDERUNG T 30 RS

POS. 4.2

(E.11) ITS FÜR 2 FLG. TÜRELEMENT MIT SCHLISSFOLGEREGELUNG
UND 90° -FESTSTELLUNG IN BEIDEN FLÜGELN MIT
INTEGRIERTER RAUCHMELDEZENTRALE
DORMA ITS 96 GSR-EMF + RMZ