

| |
|--|
| <p>Kinderhaus Arche Noah, Bruckmühl</p> |
| <p>Anlage 1 Lageplan Baustellenzufahrt</p> <p>o. M.</p> |
| <p>grünwerk - Karl Ellmosen 13a 83043 Bad Aibling tel. 08061 9399140</p> <p>grün werk landschafts- und freizeitanlagen</p> |
| <p>30.01.2015 gez. GK</p> |

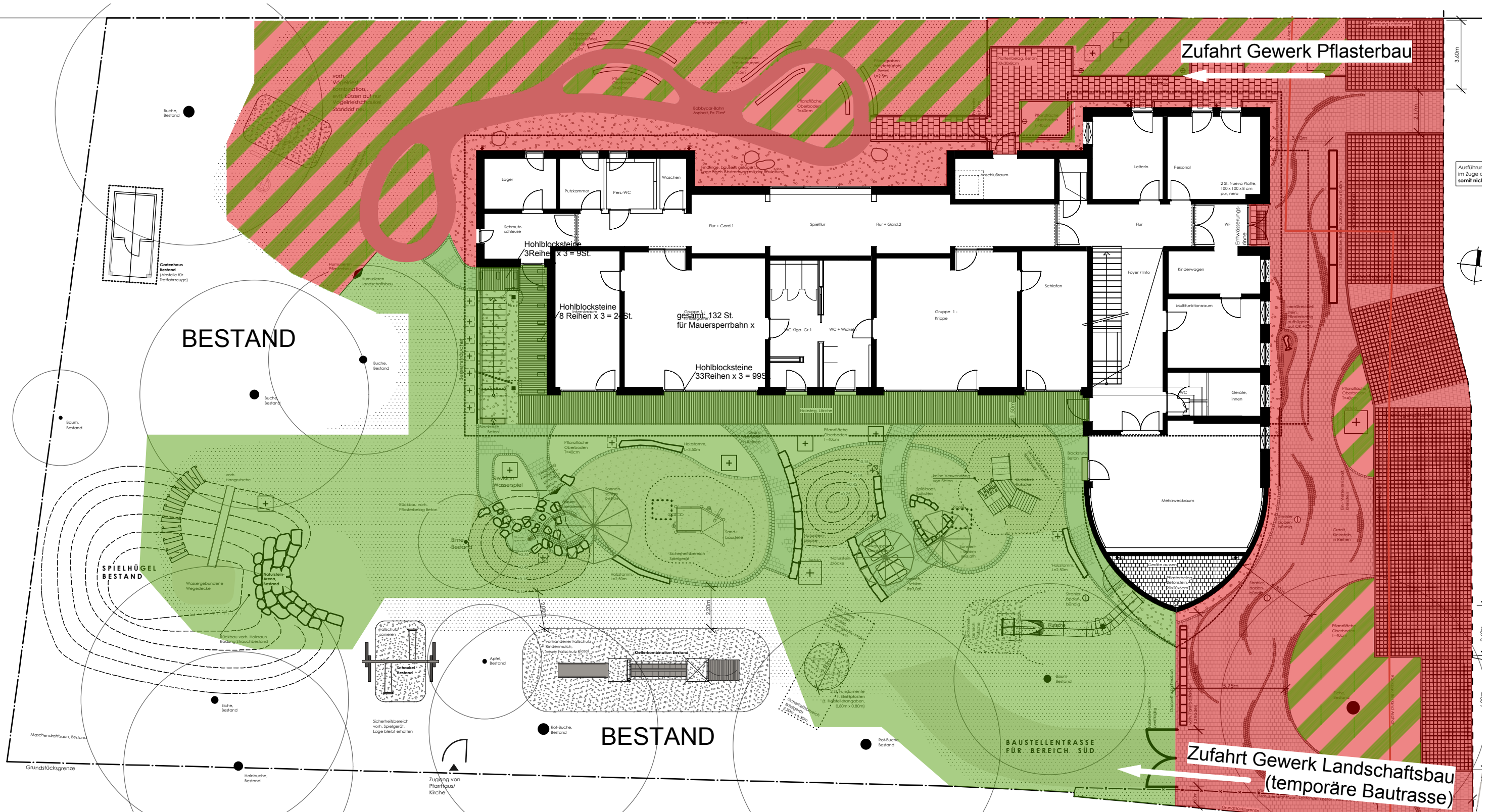

- GEWERK PFLASTERBAU
- GEWERK LANDSCHAFTSBAU
- GEWERK PFLASTERBAU (ERDARBEITEN) UND GEWERK LANDSCHAFTSBAU (PFLANZ- UND SAATARBEITEN)

Kinderhaus
Arche Noah, Bruckmühl

Anlage 2
Aufteilung Gewerke

M 1: 200

grünwerk - Karl
Eilmosen 13a
83043 Bad Aibling
tel. 08061 9399140



landschafts- und freiraumplanung

30.01.2015 gez. GK

