

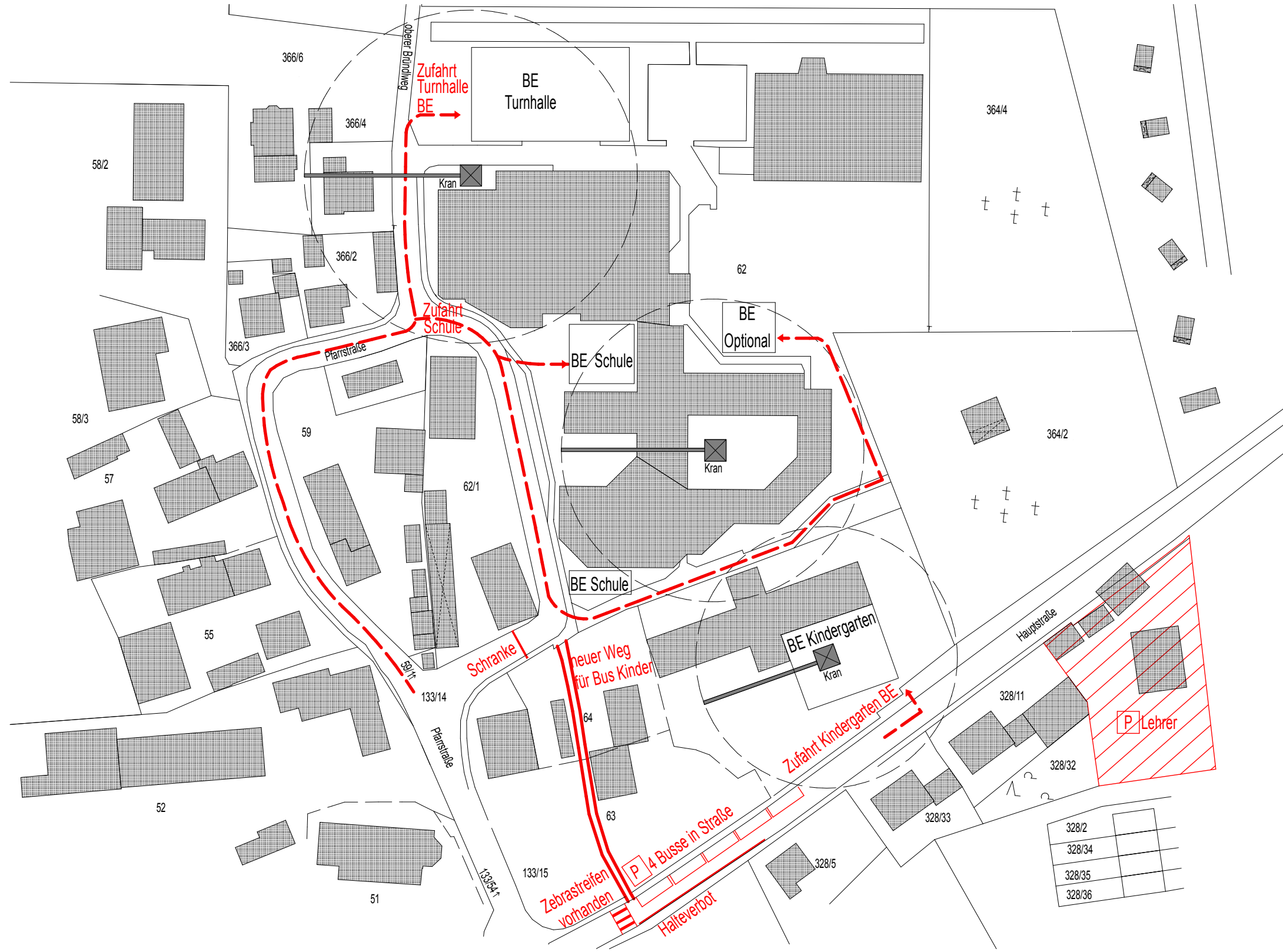

LAGEPLAN 1 : 1000



VORABZUG

Datum:	Änderung:	Index:	Datum:	Maßstab:	Projektbezeichnung:	Projekt:	Plannummer:	Bauherr/ Eigentümer:	
		a	31.01.2014		Generalsanierung	Grund- und Mittelschule Haimhausen		Schulverband Haimhausen Hauptstrasse 15 85778 Haimhausen	
		b	Planinhalt: Entwurf Baustelleneinrichtungsplan Gesamt						 Bias & Philipp Architekten & Ingenieure Berduxstrasse 22, 81245 München Tel: +49 (89) 820 3013-0 Fax: +49 (89) 820 3013-8 Mail: info@bias-philipp.de www.bias-philipp.de
		c							
		d							

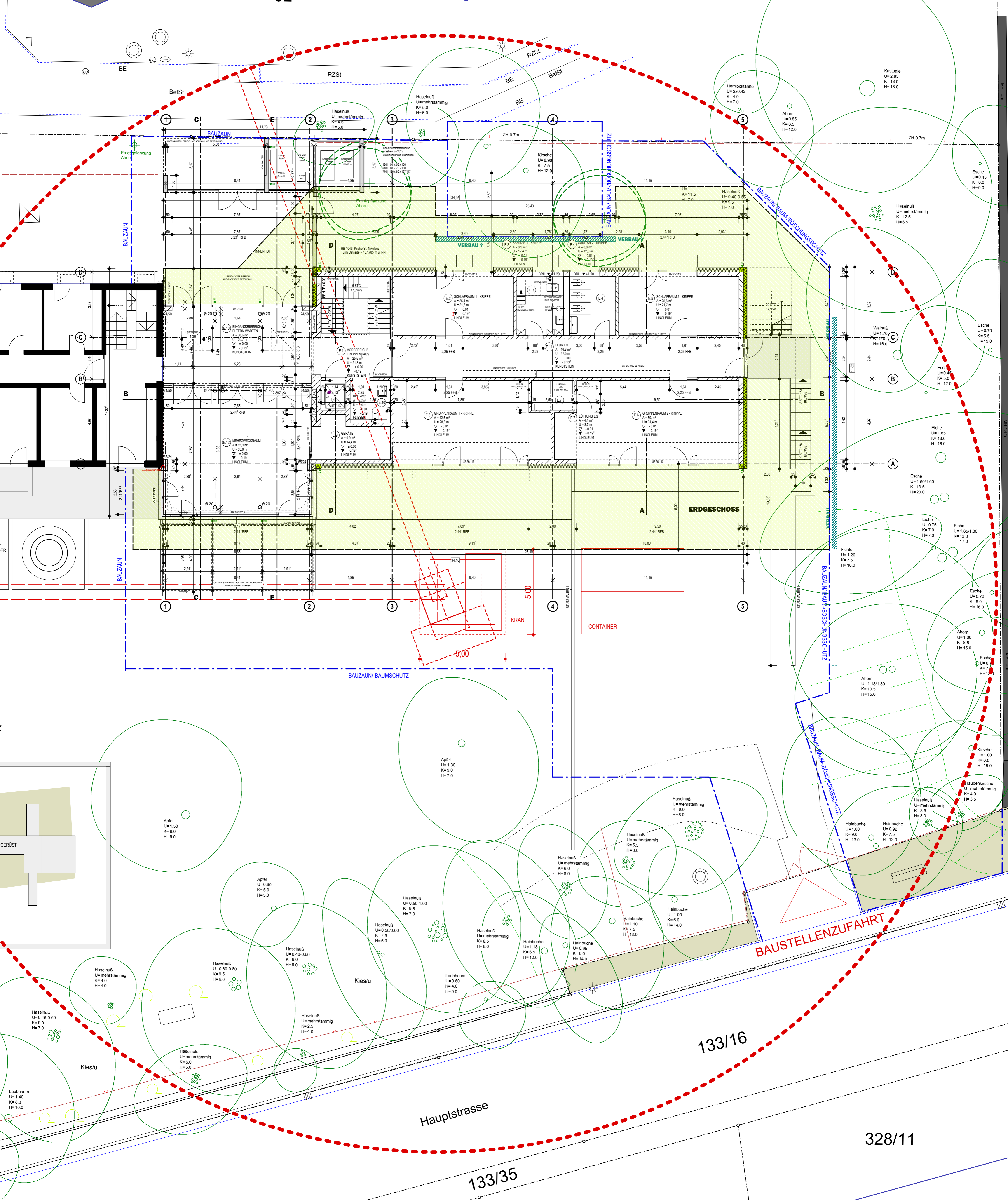

B 010

**BV ERWEITERUNGSNEUBAU KINDERHAUS ST.NIKOLAUS HAIMHAUSEN
BAUSTELLENEINRICHTUNGSPLAN**

ARCHITEKTURBÜRO URSULA SCHMID - INFANTERIESTRASSE 15 - 80797 MÜNCHEN

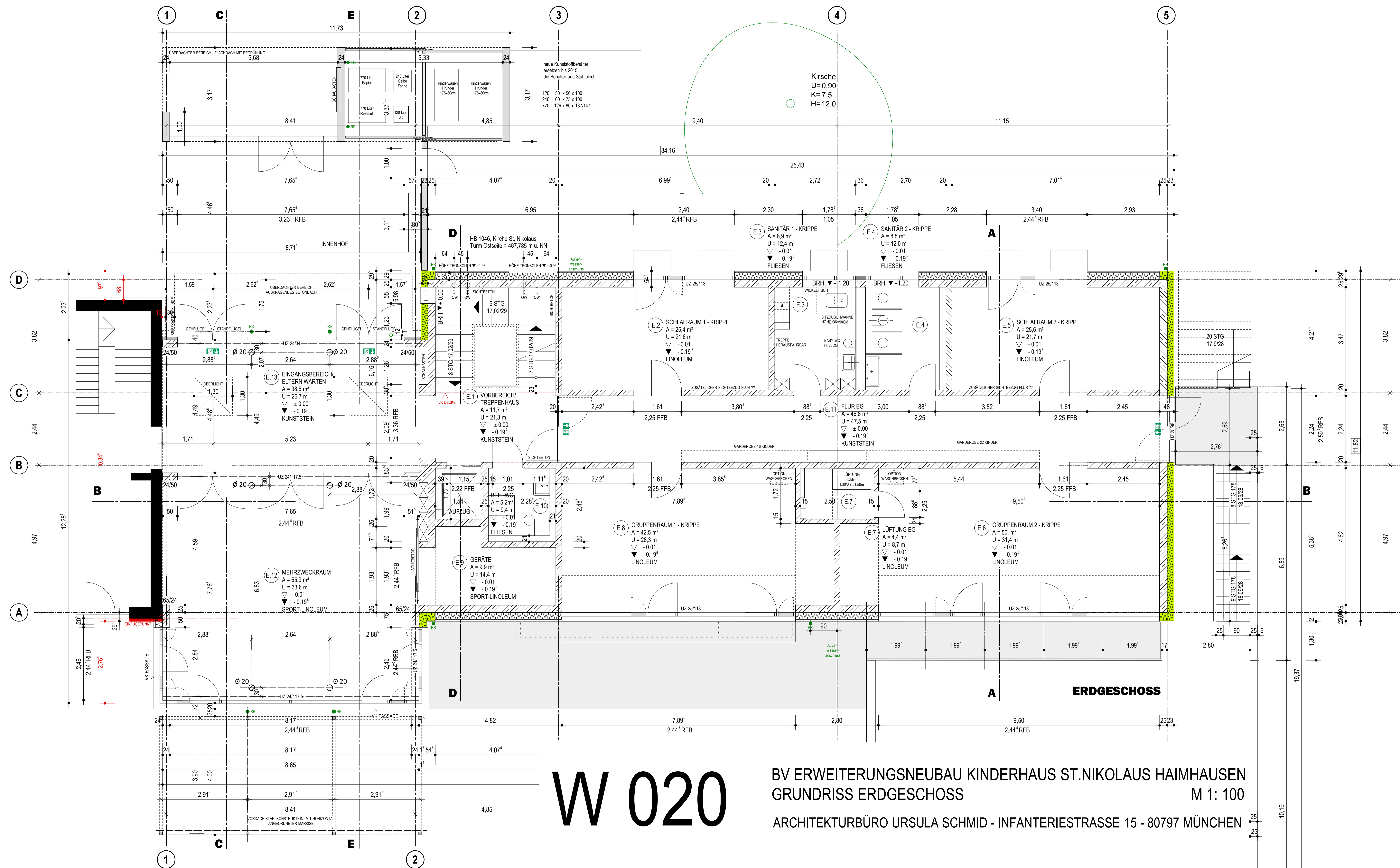

W 020

BV ERWEITERUNGSNEUBAU KINDERHAUS ST. NIKOLAUS HAIMHAUSEN
 GRUNDRISS ERDGESCHOSS
 M 1: 100
 ARCHITEKTURBÜRO URSULA SCHMID - INFANTERIESTRASSE 15 - 80797 MÜNCHEN

10.19

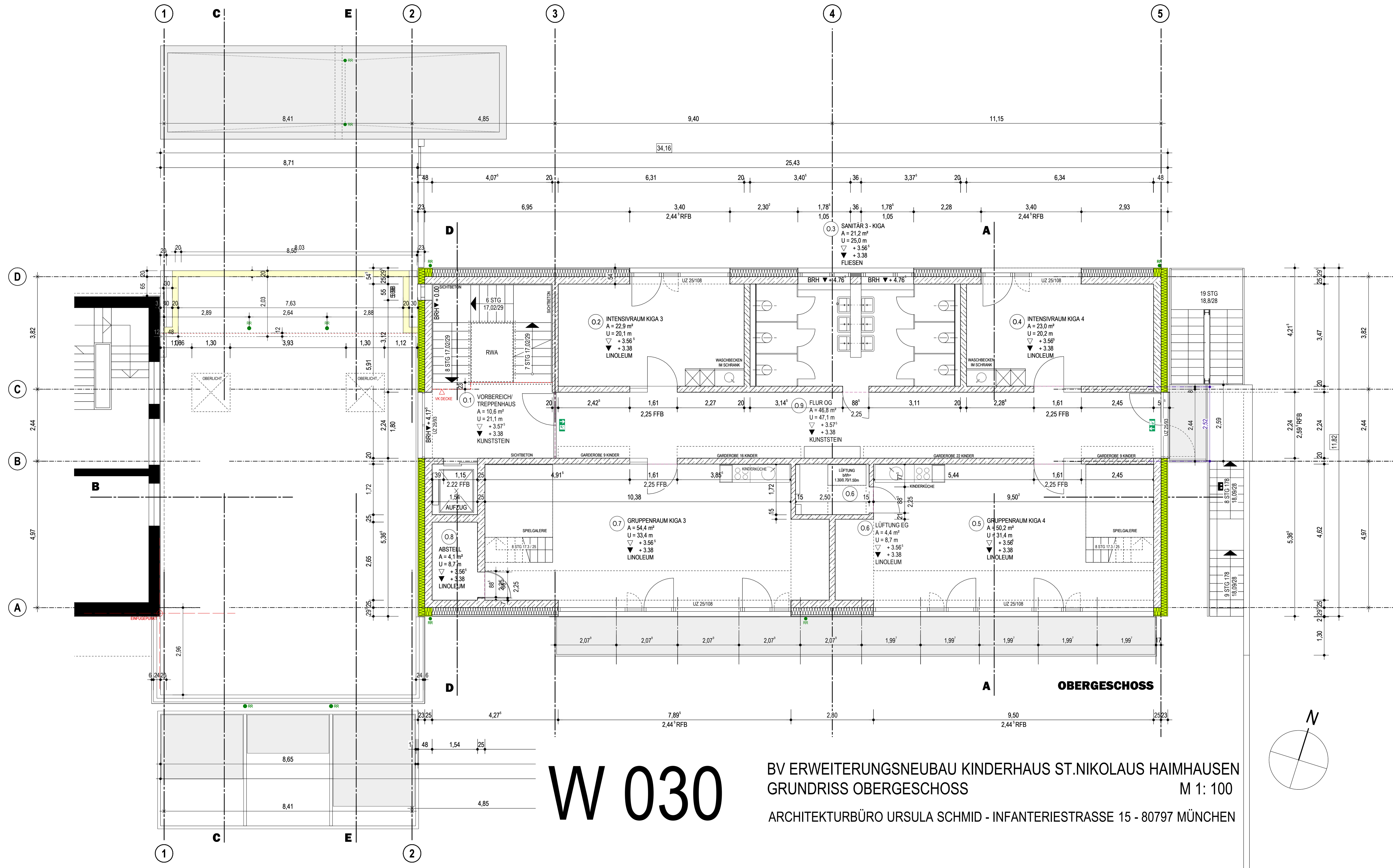

W 030

BV ERWEITERUNGSNEUBAU KINDERHAUS ST.NIKOLAUS HAIMHAUSEN
 GRUNDRISS OBERGESCHOSS
 M 1: 100
 ARCHITEKTURBÜRO URSULA SCHMID - INFANTERIESTRASSE 15 - 80797 MÜNCHEN

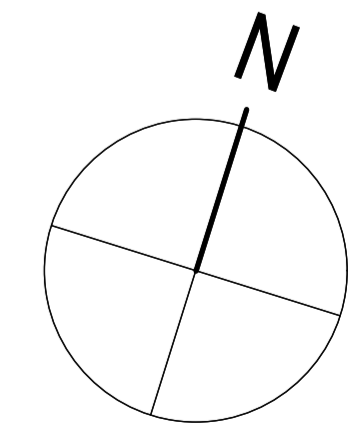

W 040

BV ERWEITERUNGSNEUBAU KINDERHAUS ST.NIKOLAUS HAIMHAUSEN
SCHNITT A-A, SCHNITT C-C, ANSICHT OSTEN

ARCHITEKTURBÜRO URSULA SCHMID - INFANTERIESTRASSE 15 - 80797 MÜNCHEN

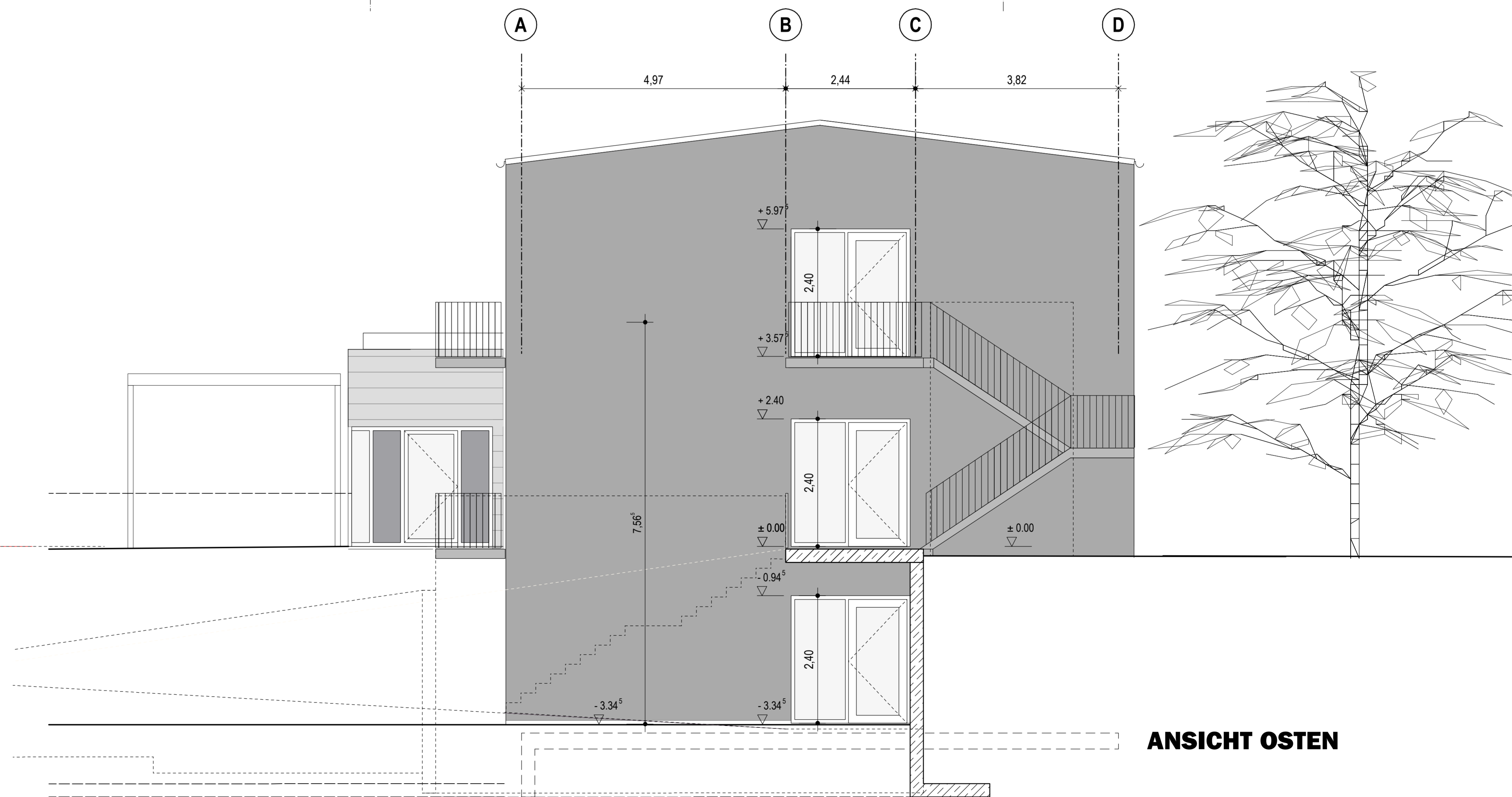
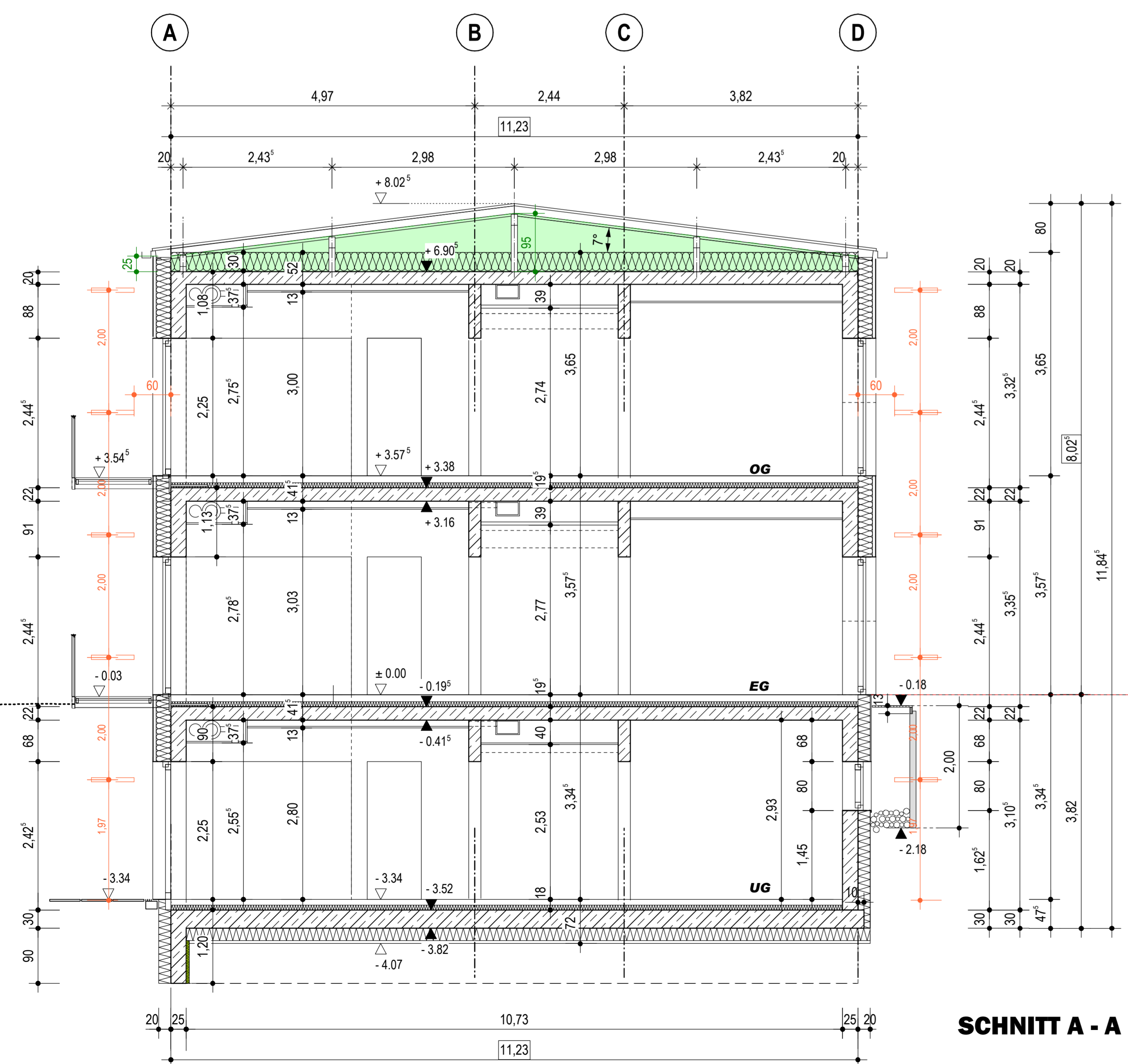
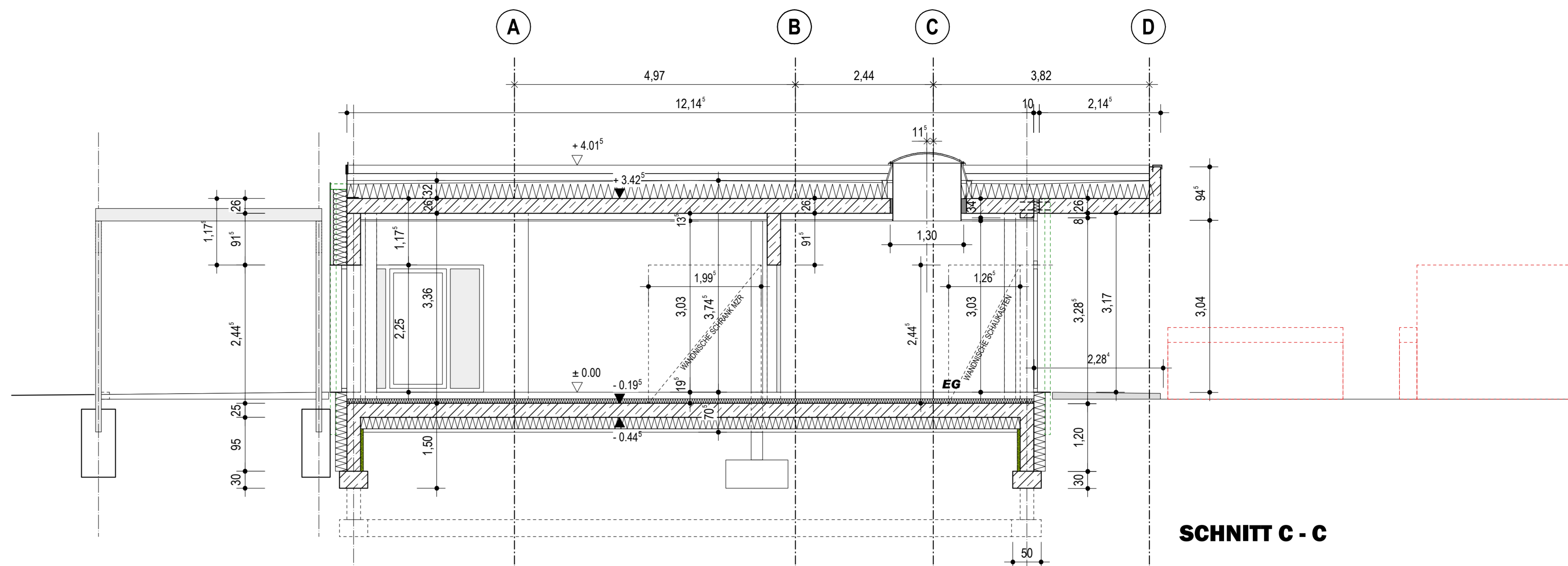

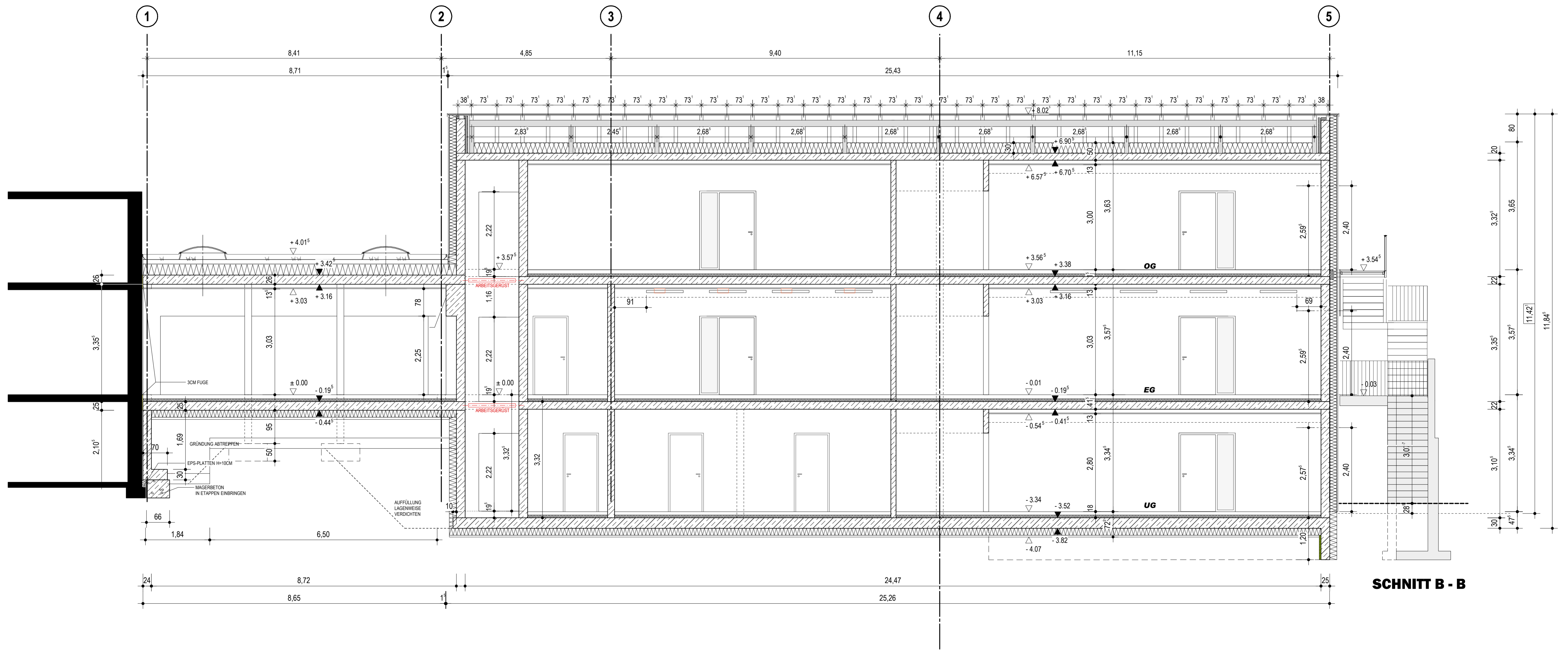

W 050.1

BV ERWEITERUNGSNEUBAU KINDERHAUS ST.NIKOLAUS HAIMHAUSEN
 SCHNITT B-B
 ARCHITEKTURBÜRO URSULA SCHMID - INFANTERIESTRASSE 15 - 80797 MÜNCHEN

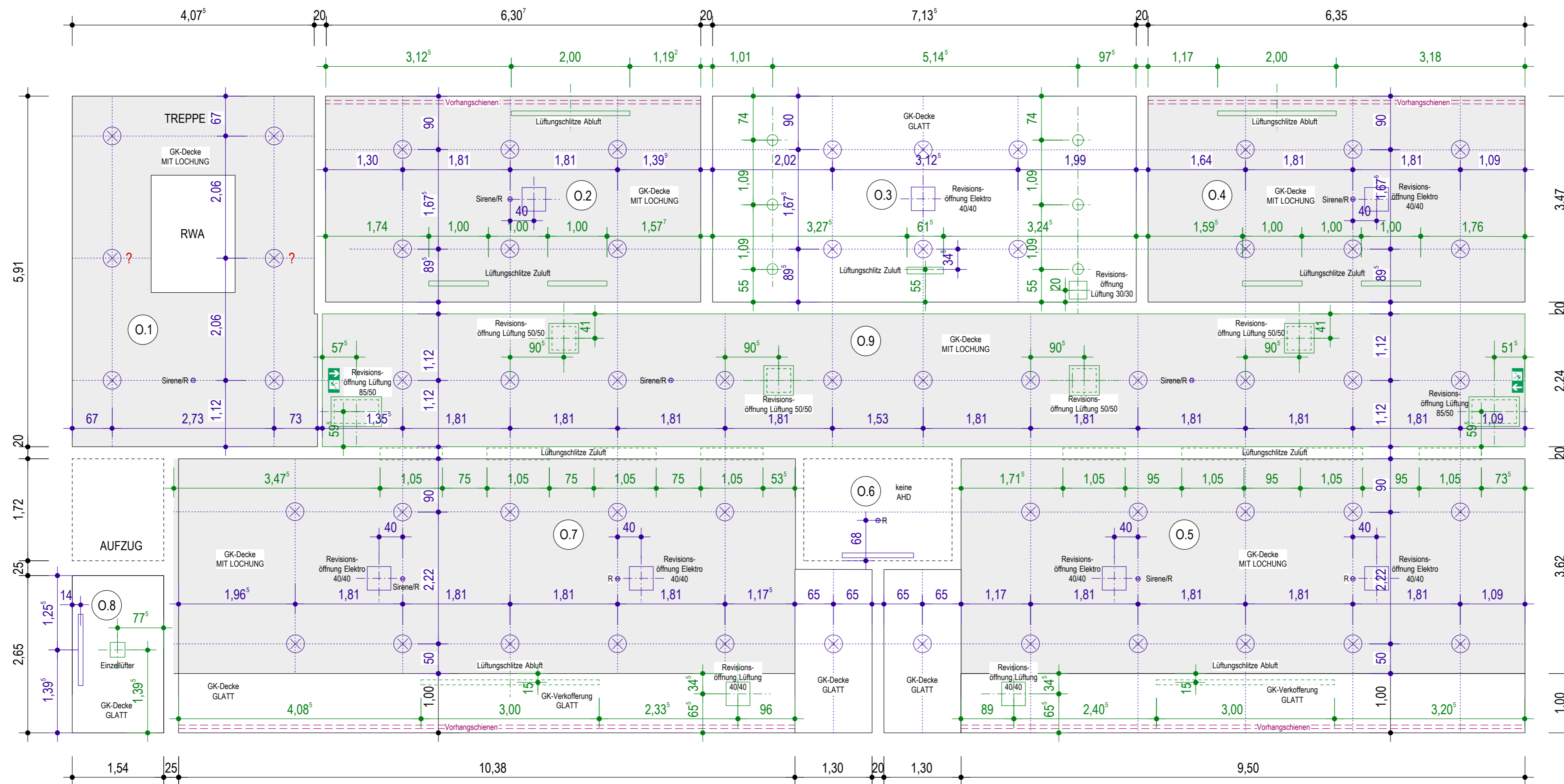

D 030

BV ERWEITERUNGSNEUBAU KINDERHAUS ST.NIKOLAUS HAIMHAUSEN
DECKENSPIEGEL OBERGESCHOSS

ARCHITEKTURBÜRO URSULA SCHMID - INFANTERIESTRASSE 15 - 80797 MÜNCHEN

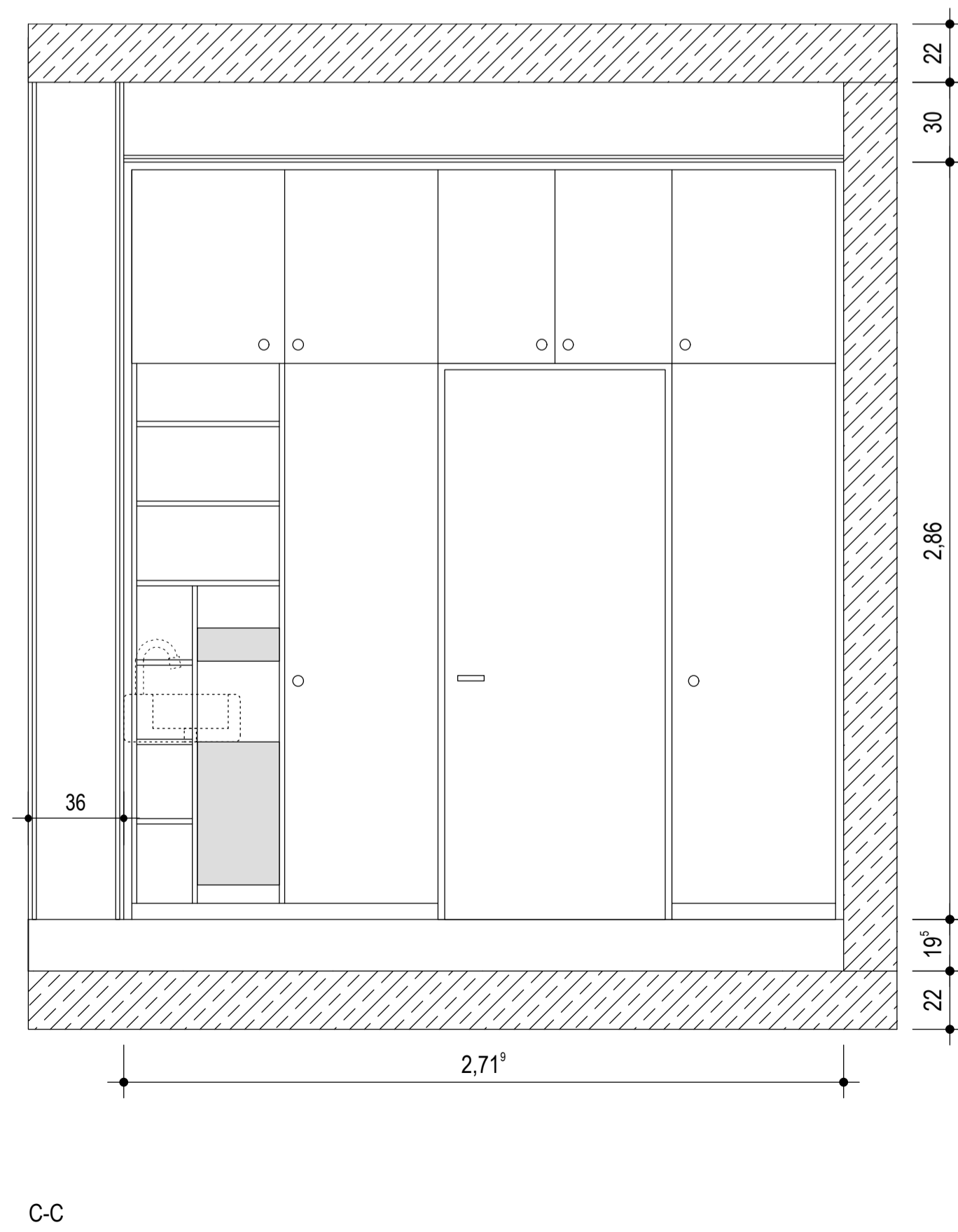
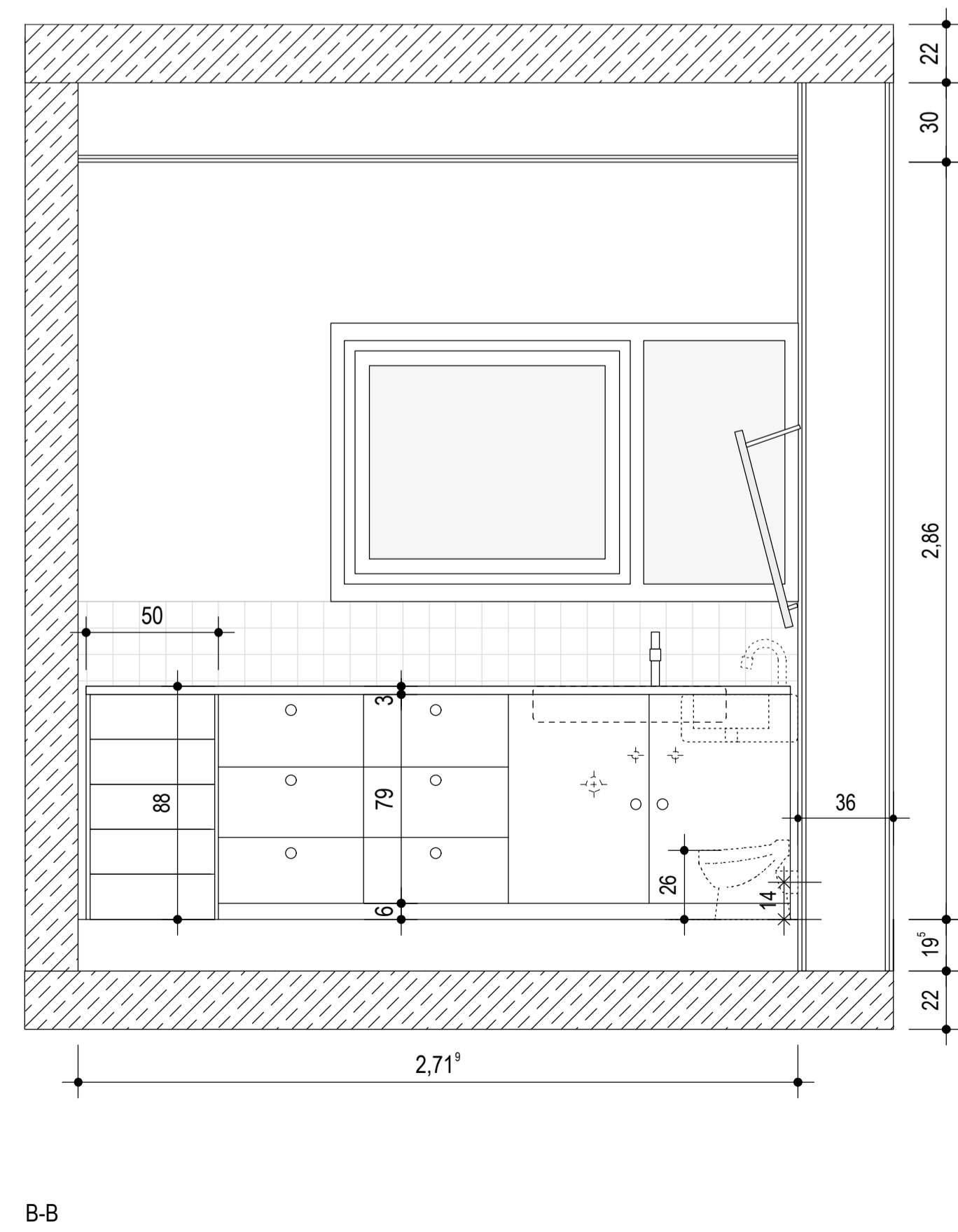
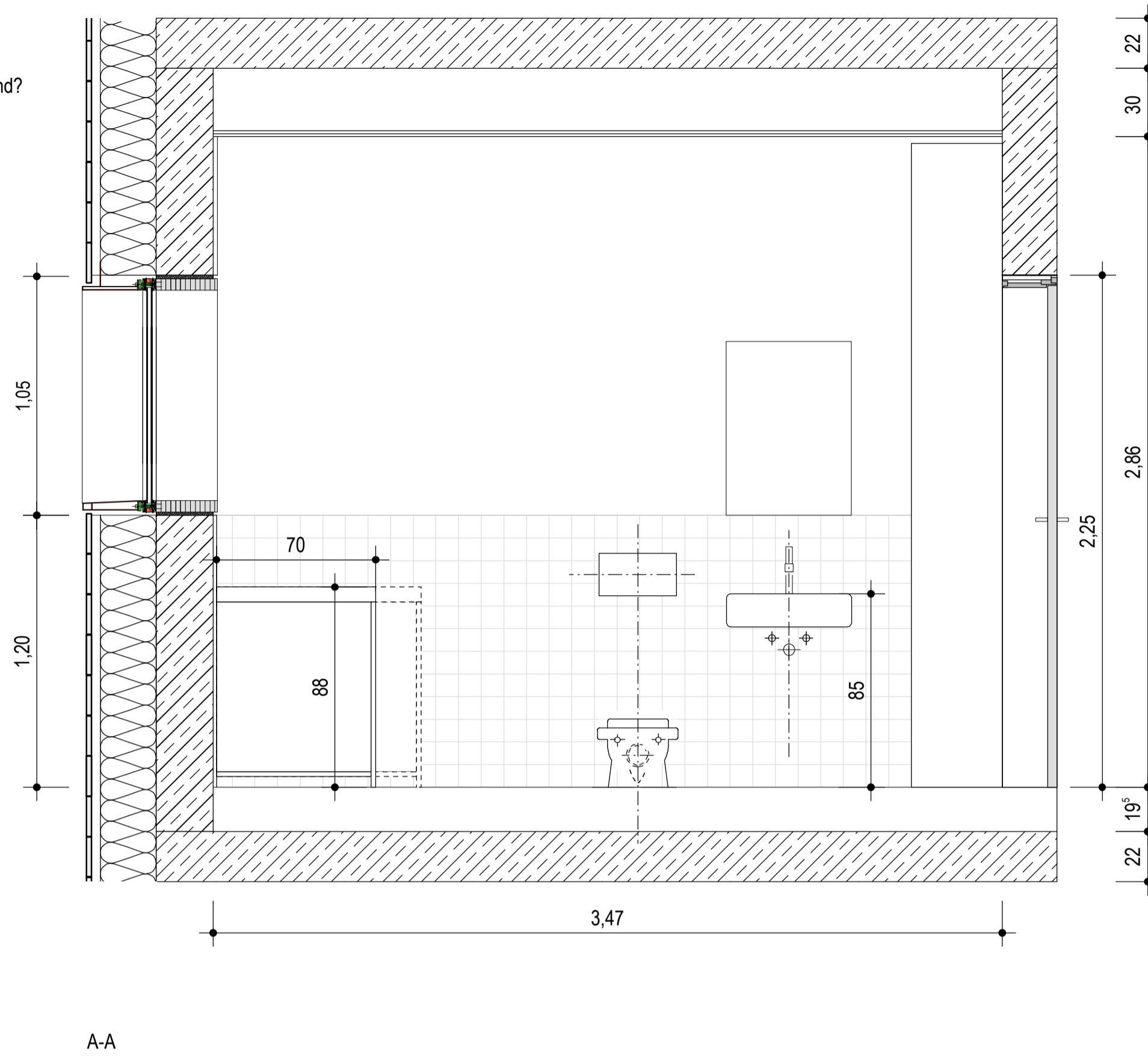
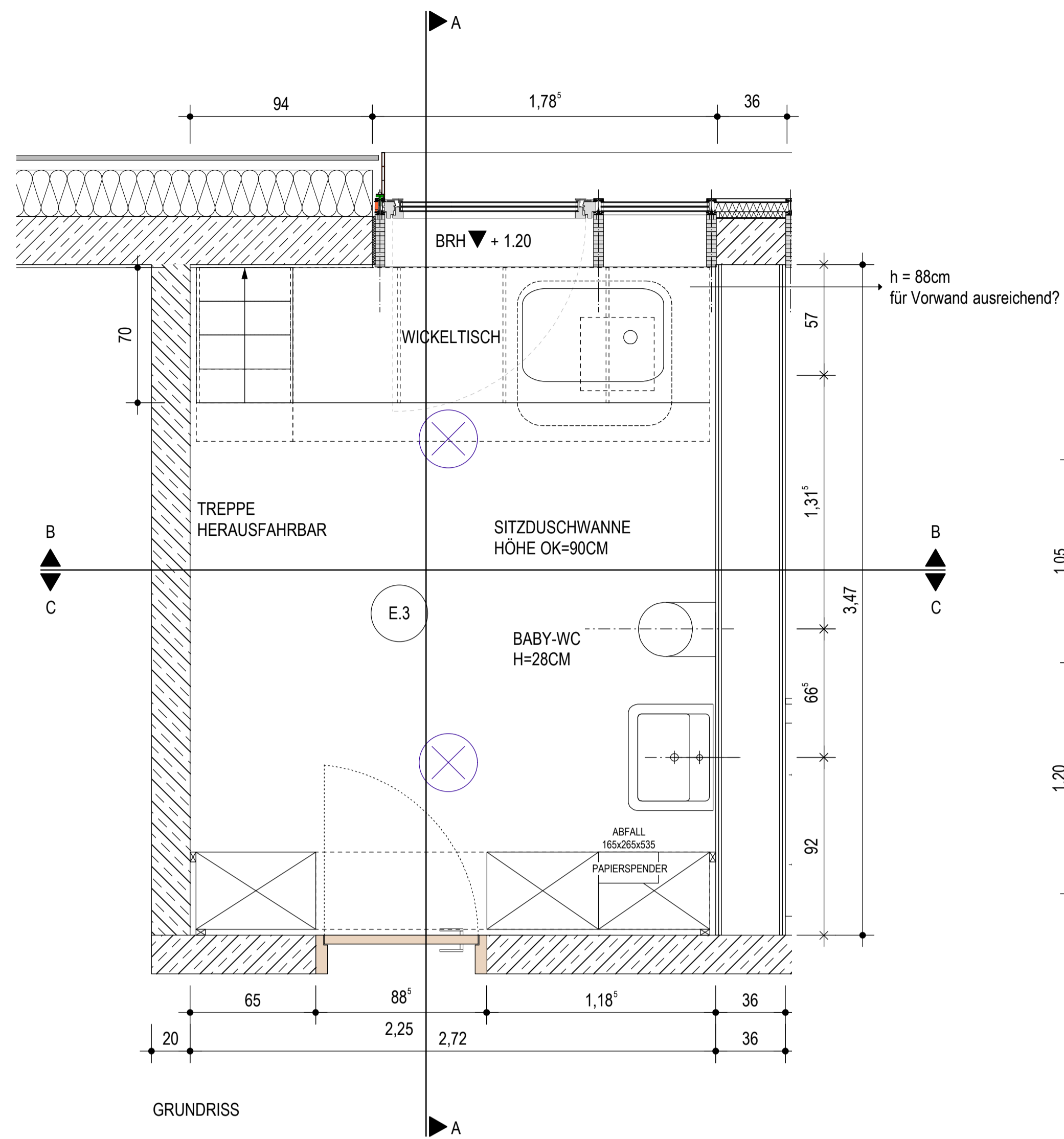

AUSSTATTUNG

- E.3
- Baby Tiefspül - WC
Fa. Keramag mit abnehmbarem WC-Sitzring , Farbe: grau
- Sitzduschwanne
Fa. Wehrfritz L 73 x B x 48 x T 38cm (?)
- Handwaschbecken mit Armatur
Fa. Keramag Serie Renova
- Papierspender
Fa. Bobrick
- Behindertenspiegel
Fa. FSB, Kippspiegel
- Abfallkorb Waschräume
stahl & form Theo Keller
- WC-Rollenhalter für 2Stk. Rollen
stahl & form Theo Keller Küchenrollenhalter
- WC-Bürste mit Halterung
stahl & form Theo Keller
- Wickeltisch mit ausfahrbarer Treppe
- Schrank

BAUVORHABEN SANIERUNG + ERWEITERUNGSNEUBAU KINDERHAUS ST.NIKOLAUS PFARRSTRASSE 8 85778 HAIMHAUSEN		
BAUHERR KÄTH. KIRCHENSTIFTUNG ST.NIKOLAUS PFARRSTRASSE 4 85778 HAIMHAUSEN	DATUM 04.08.2014	
MASSNAHMETRÄGER ERZBISCHÖFLICHES ORDINARIAT - BAUREFERAT ABT 2 - PS 206 PRANNERSTR. 9 80333 MÜNCHEN	GEZEICHNET BA	
PLANUNG ARCHITEKTURBÜRO URSULA SCHMID TEL. 089 / 490 439 0 INFANTERIESTR. 15 80797 MÜNCHEN FAX 089 / 490 439 25	MASSTAB M 1: 20	
		PLANNR. S 010

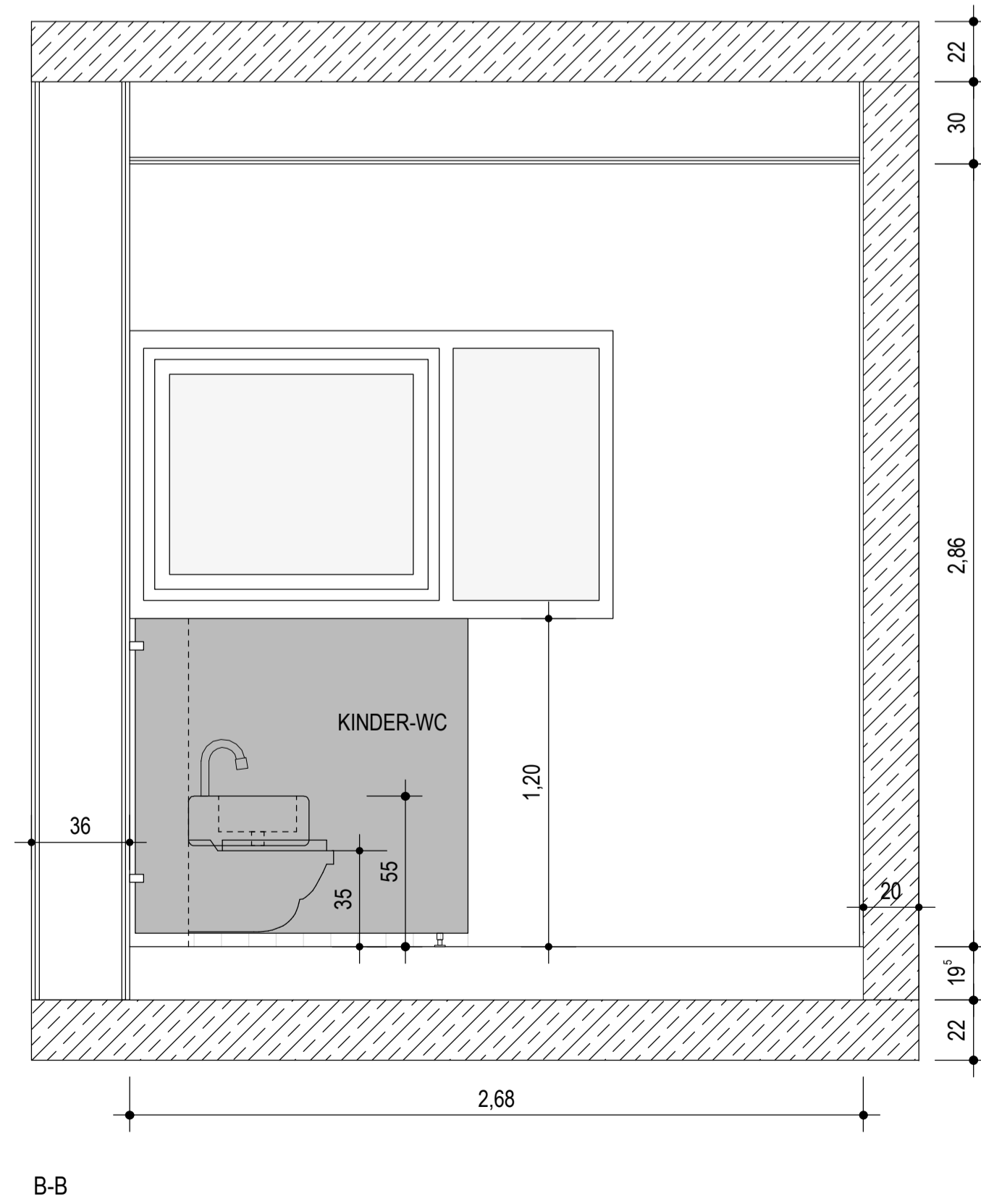
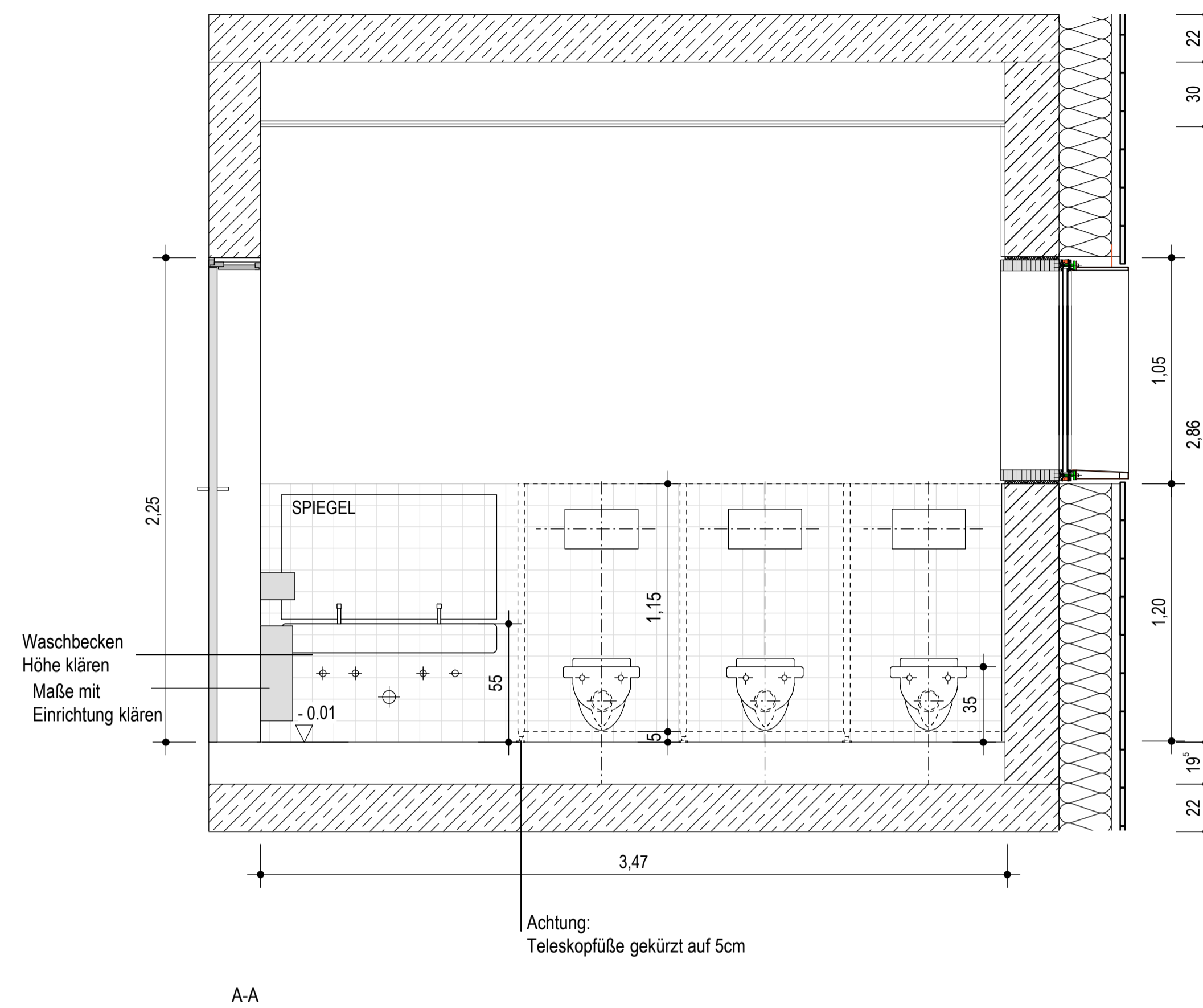
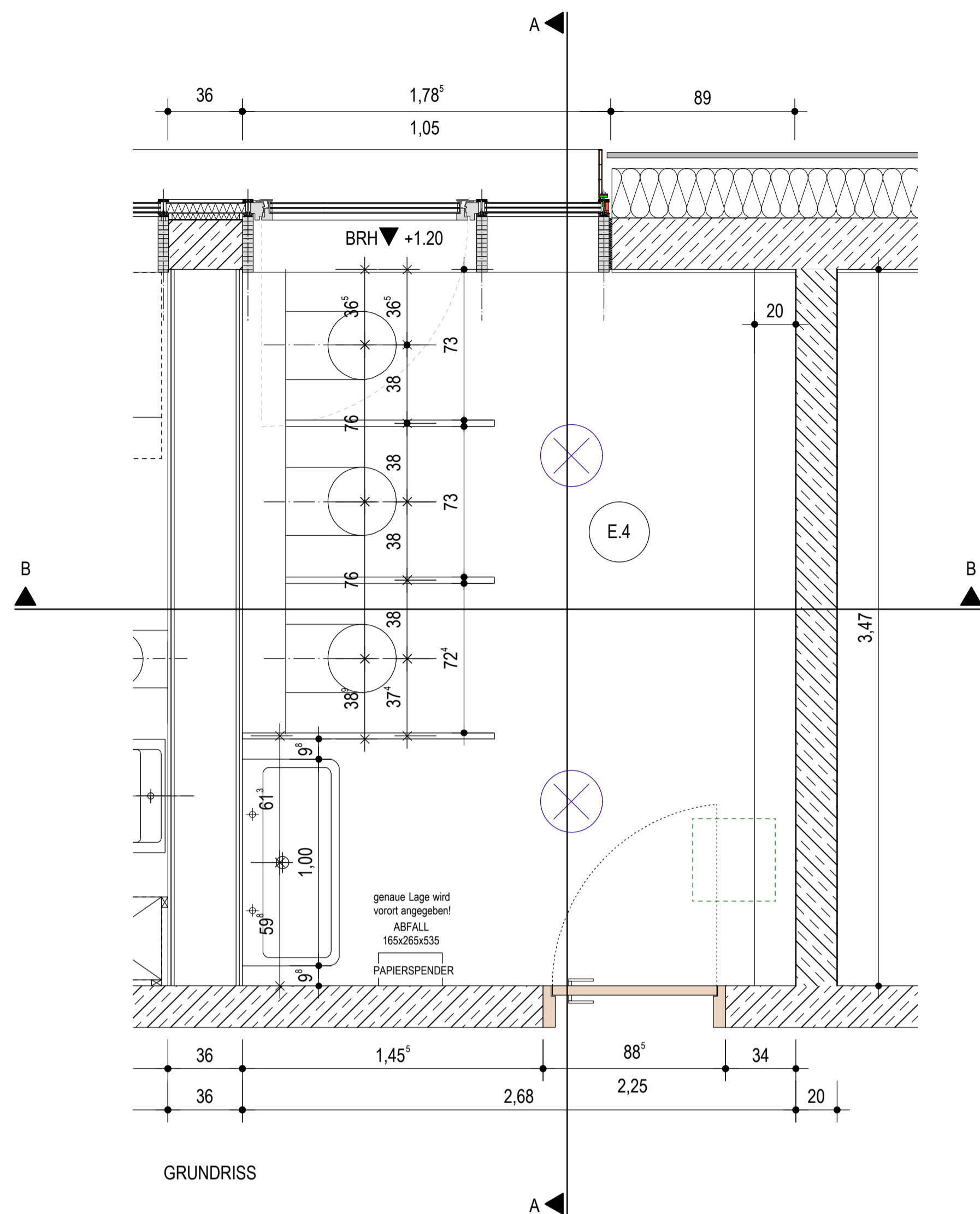

AUSSTATTUNG

- E.4
- Wand-WC Kind
 Fa. Keramag mit abnehmbarer zweiteiliger Sitzfläche, Farbe: grau
- Waschtisch
 Fa. Duravit, Vero
- Papierspender
 Fa. Bobrick
- Spiegel
- Abfallkorb Waschräume
 stahl & form Theo Keller
- WC-Rollenhalter für 2Stk. Rollen
 stahl & form Theo Keller Küchenrollenhalter
- WC-Bürste mit Halterung
 stahl & form Theo Keller
- WC-Trennwand
 Fa. Wiegmann, Typ 700

BAUVORHABEN SANIERUNG + ERWEITERUNGSNEUBAU KINDERHAUS ST.NIKOLAUS PFARRSTRASSE 8 85778 HAIMHAUSEN		
BAUHERR KÄTH. KIRCHENSTIFTUNG ST.NIKOLAUS PFARRSTRASSE 4 85778 HAIMHAUSEN	DATUM 04.08.2014	
MASSNAHMETRÄGER ERZBISCHÖFLICHES ORDINARIAT - BAUREFERAT ABT 2 - PS 206 PRANNERSTR. 9 80333 MÜNCHEN	GEZEICHNET BA	
PLANUNG ARCHITEKTURBÜRO URSULA SCHMID TEL. 089 / 490 439 0 INFANTERIESTR. 15 80797 MÜNCHEN FAX 089 / 490 439 25	MASSSTAB M 1: 20	
E.4 GRUNDRISS, SCHNITT, ANSICHT		S 020

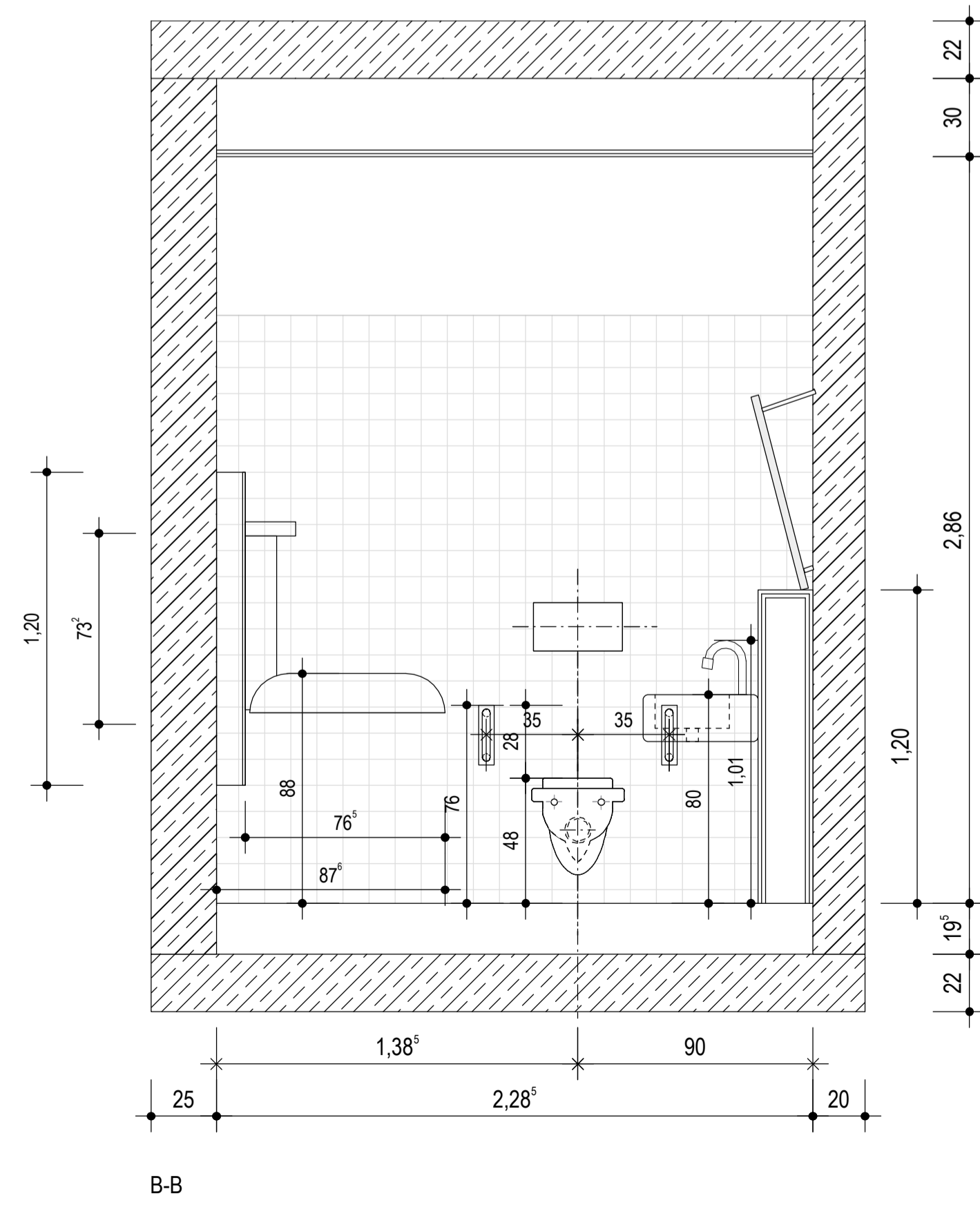
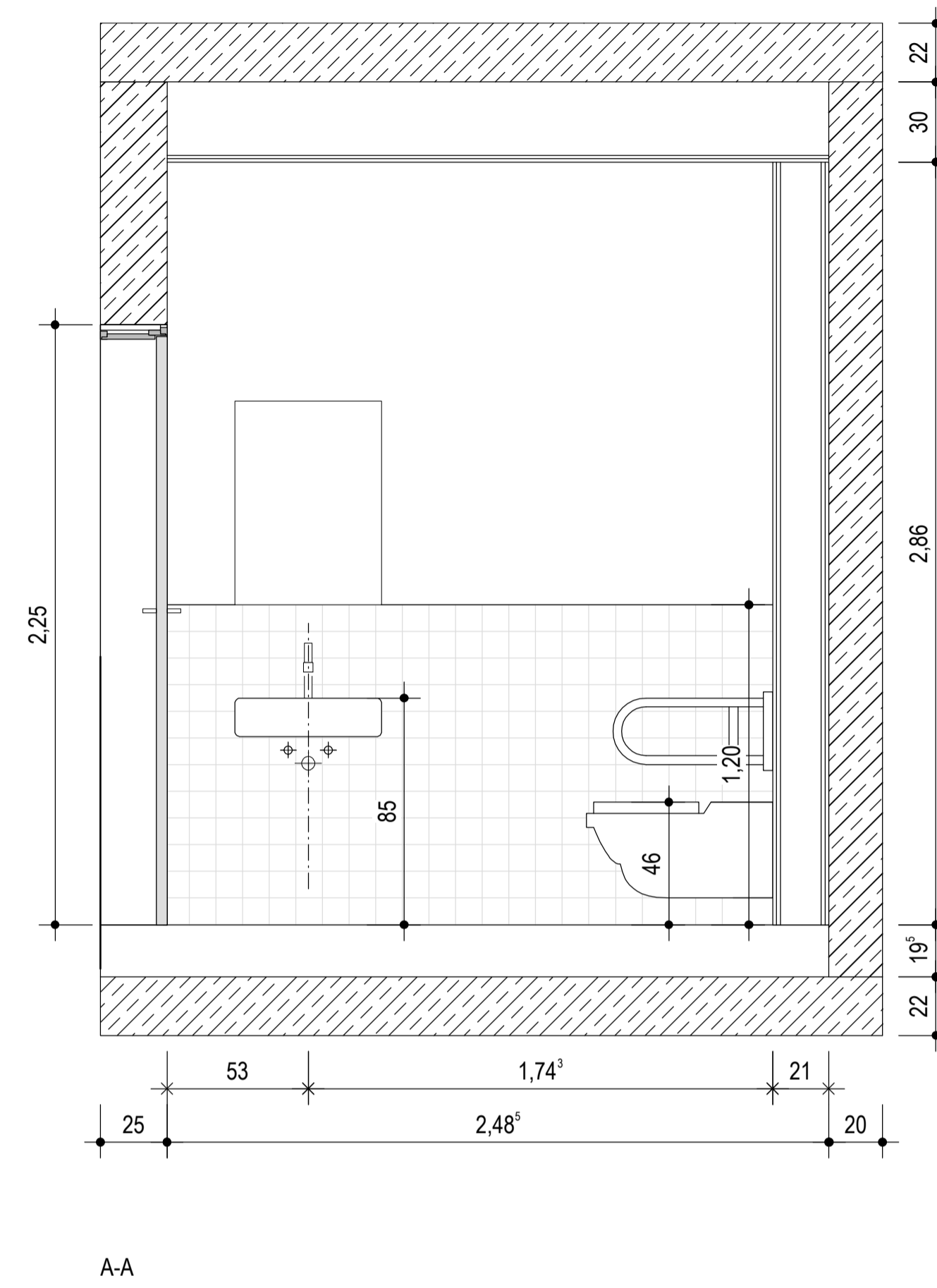
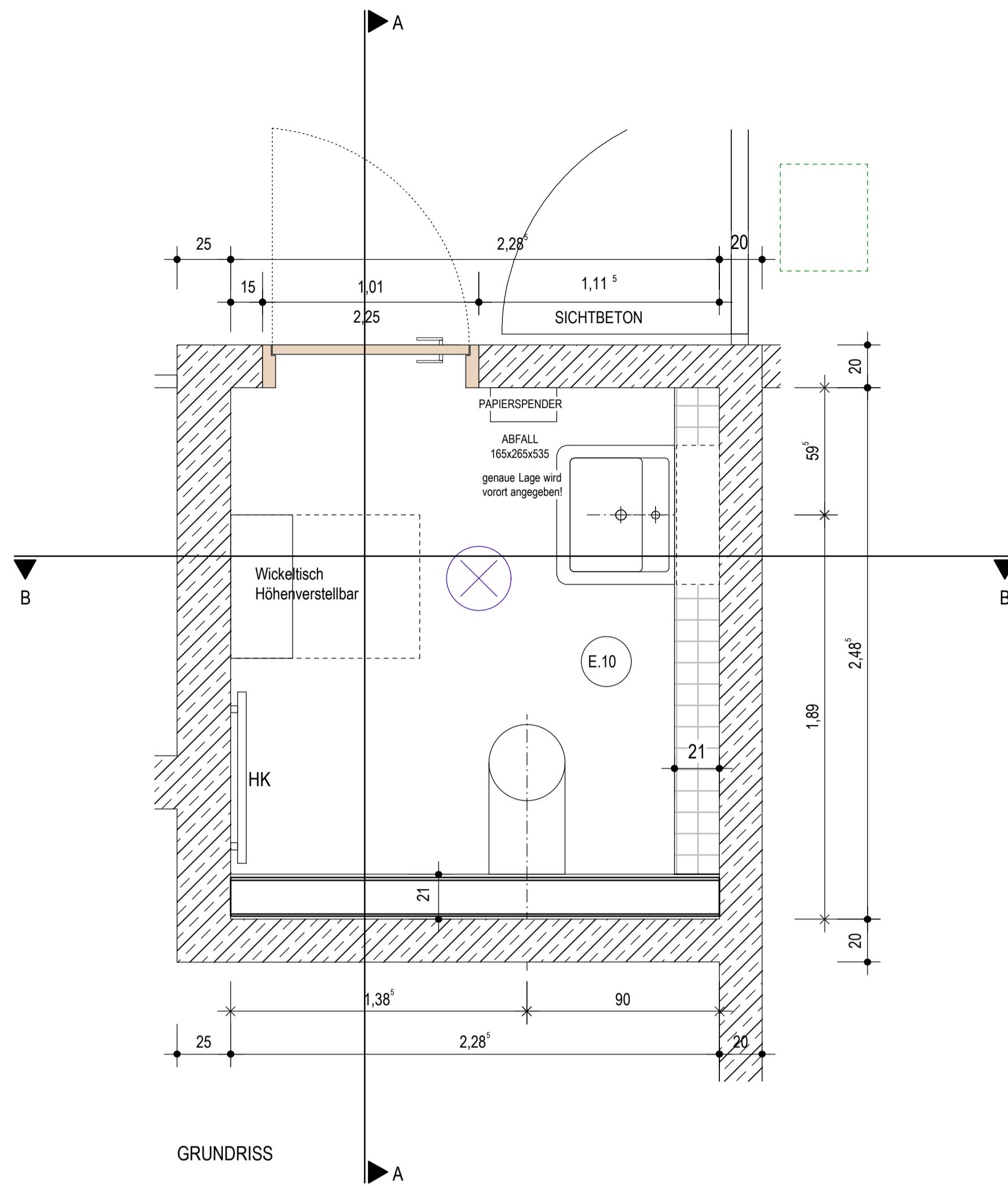

AUSSTATTUNG

- E.10
- Wand-WC behindertengerecht
Fa. Keramag, Vitalis
- Stützklappgriffe
mit Aufrüstsatz WC-Papierhalter
- Waschtisch barrierefrei
Fa. Laufen, Liberty
- Behindertenspiegel
Fa. FSB, Kippspiegel
- Papierspender
Fa. Bobrick
- Abfallkorb Waschräume
stahl & form Theo Keller
- WC-Bürste mit Halterung
stahl & form Theo Keller
- Wickeltisch Höhenverstellbar

BAUVORHABEN SANIERUNG + ERWEITERUNGSNEUBAU KINDERHAUS ST.NIKOLAUS PFARRSTRASSE 8 85778 HAIMHAUSEN		
BAUHERR KATH. KIRCHENSTIFTUNG ST.NIKOLAUS PFARRSTRASSE 4 85778 HAIMHAUSEN	DATUM 04.08.2014	
MASSNAHMETRÄGER ERZBISCHÖFLICHES ORDINARIAT - BAUREFERAT ABT.2 - PS 206 PRANNERSTR. 9 80333 MÜNCHEN	GEZEICHNET BA	
PLANUNG ARCHITEKTURBÜRO URSULA SCHMID TEL. 089 / 490 439 0 INFANTERIESTR. 15 80797 MÜNCHEN FAX 089 / 490 439 25	MASSTAB M 1: 20	
E.10 GRUNDRISS, SCHNITT, ANSICHT		PLANNR. S 030

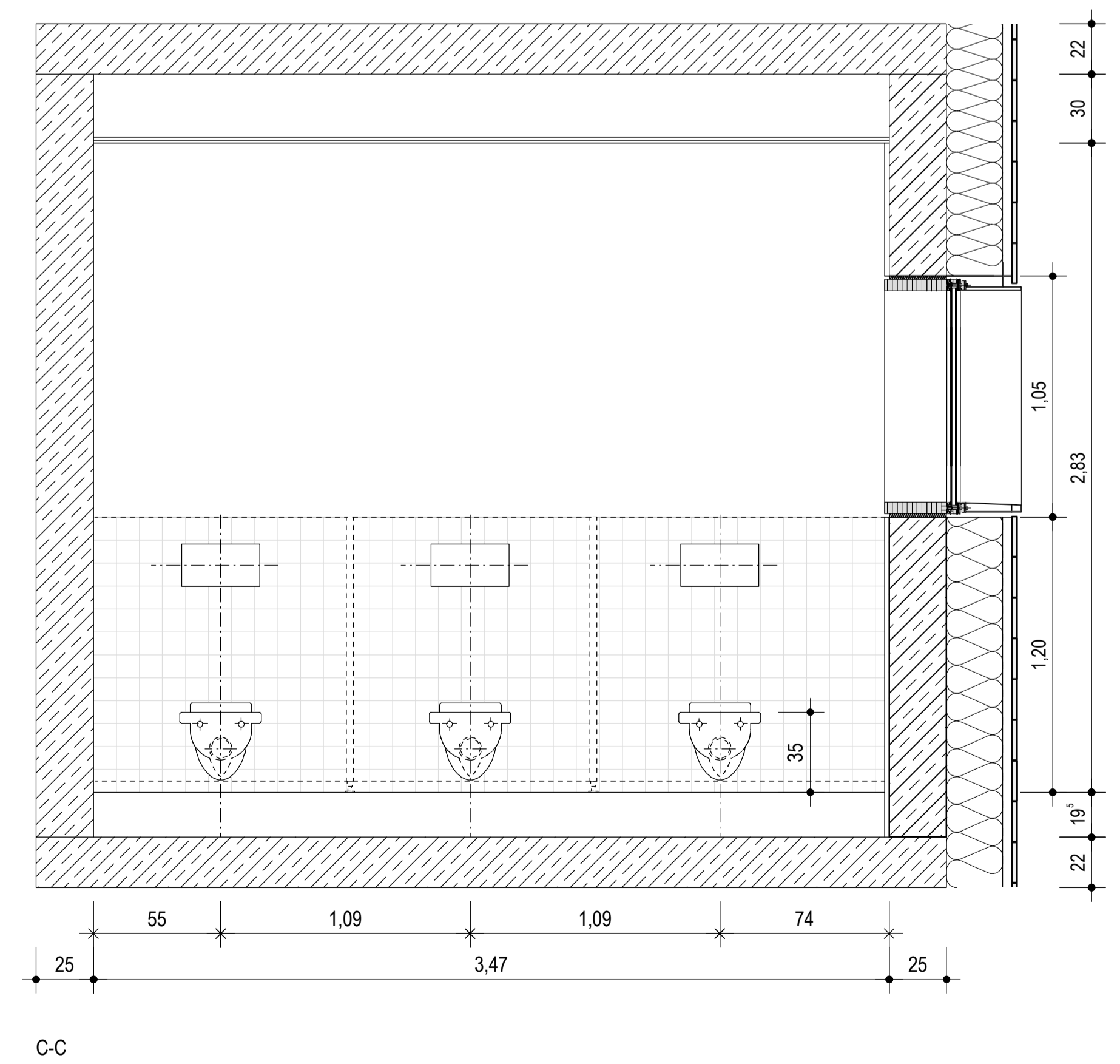
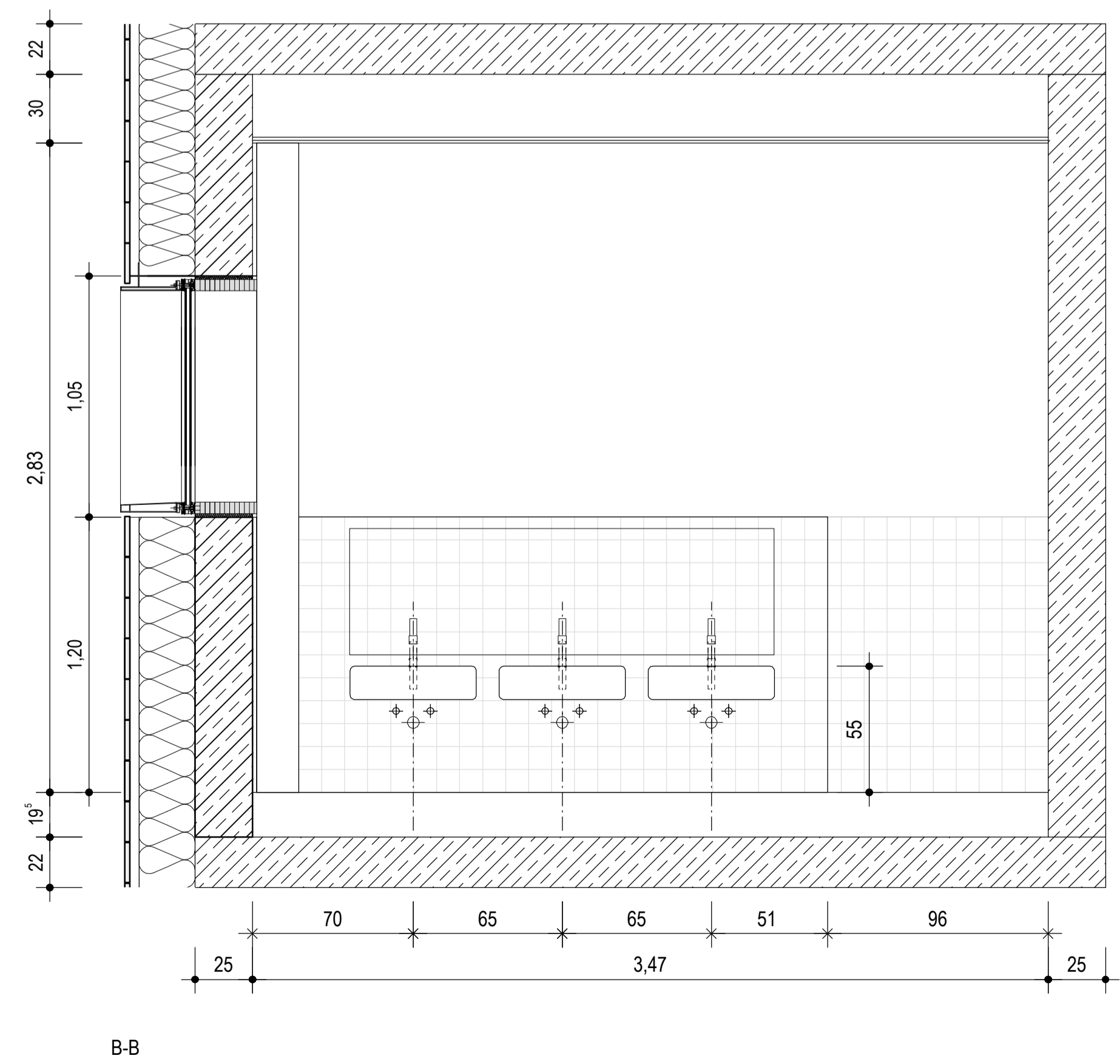
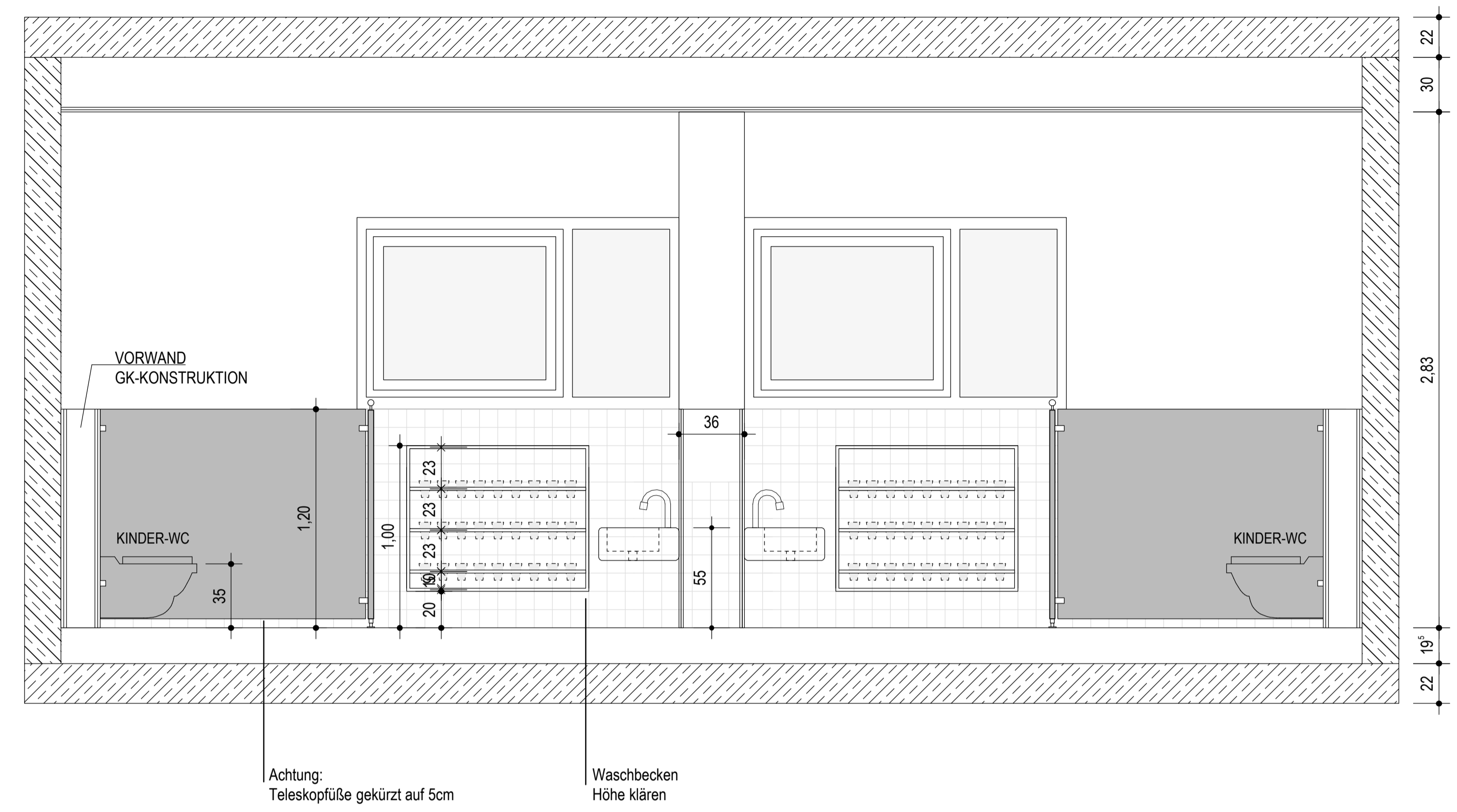
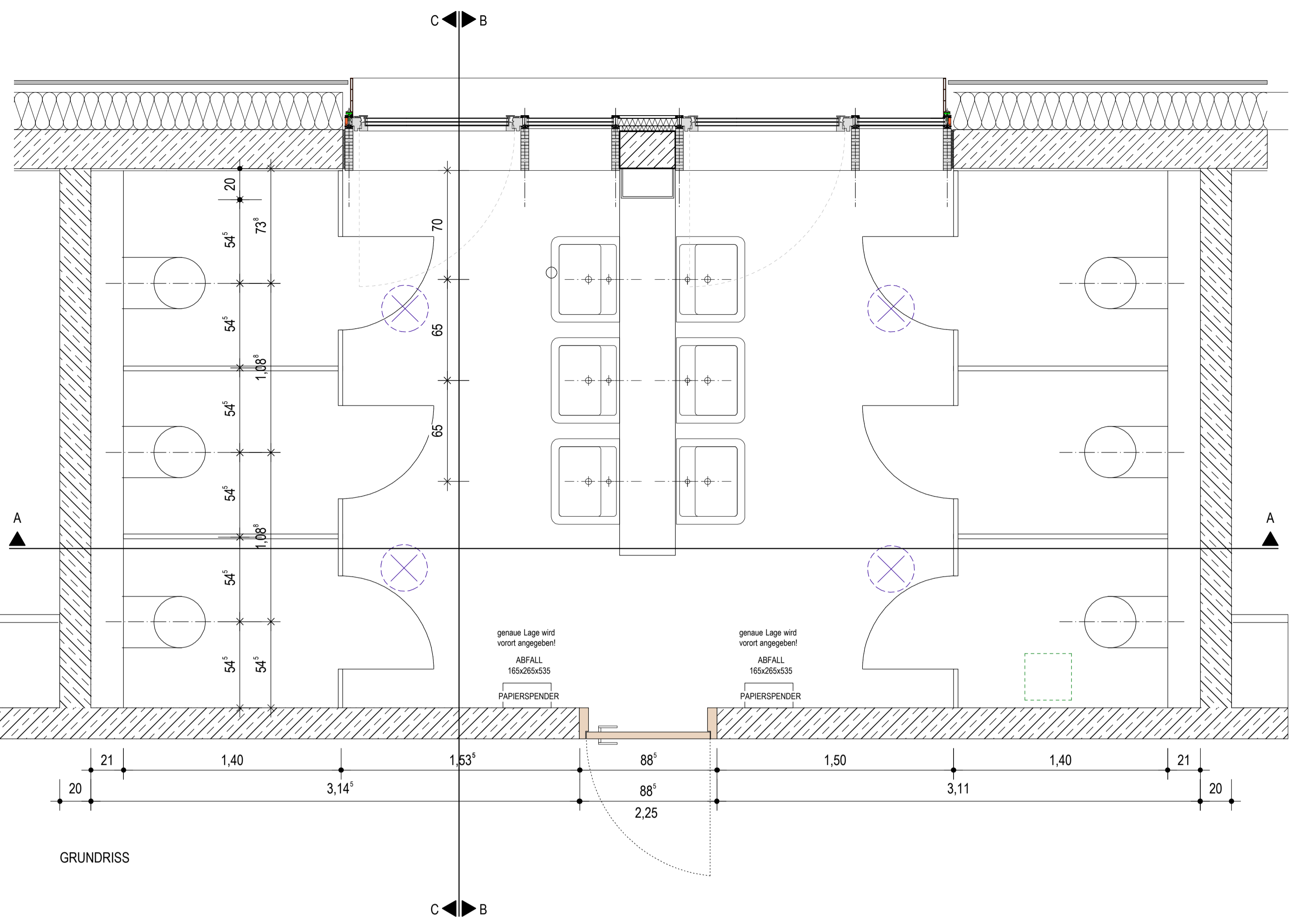

AUSSTATTUNG

- O.3
- Wand-WC Kind
Fa. Keramag mit abnehmbarer zweiteiliger Sitzfläche, Farbe: grau
- Waschtisch
Fa. Keramag, Renova Nr.1
- Spiegel
- Papierspender
Fa. Bobrick
- Abfallkorb Waschräume
stahl & form Theo Keller
- WC-Rollenhalter für 2 Stk. Rollen
stahl & form Theo Keller Küchenrollenhalter
- WC-Bürste mit Halterung
stahl & form Theo Keller
- WC-Trennwand
Fa. Wiegmann, Typ 700

BAUVORHABEN SANIERUNG + ERWEITERUNGNEUBAU KINDERHAUS ST.NIKOLAUS PFARRSTRASSE 8 85778 HAIMHAUSEN		
BAUHERR KATH. KIRCHENSTIFTUNG ST.NIKOLAUS PFARRSTRASSE 4 85778 HAIMHAUSEN	DATUM 04.08.2014	
MASSNAHMETRÄGER ERZBISCHÖFLICHES ORDINARIAT - BAUREFERAT ABT.2 - PS 206 PRANNERSTR. 9 80333 MÜNCHEN	GEZEICHNET BA	
PLANUNG ARCHITEKTURBÜRO URSULA SCHMID TEL. 089 / 490 439 0 INFANTERIESTR. 15 80797 MÜNCHEN FAX 089 / 490 439 25	MASSTAB M 1: 20	
		PLANNR. S 040

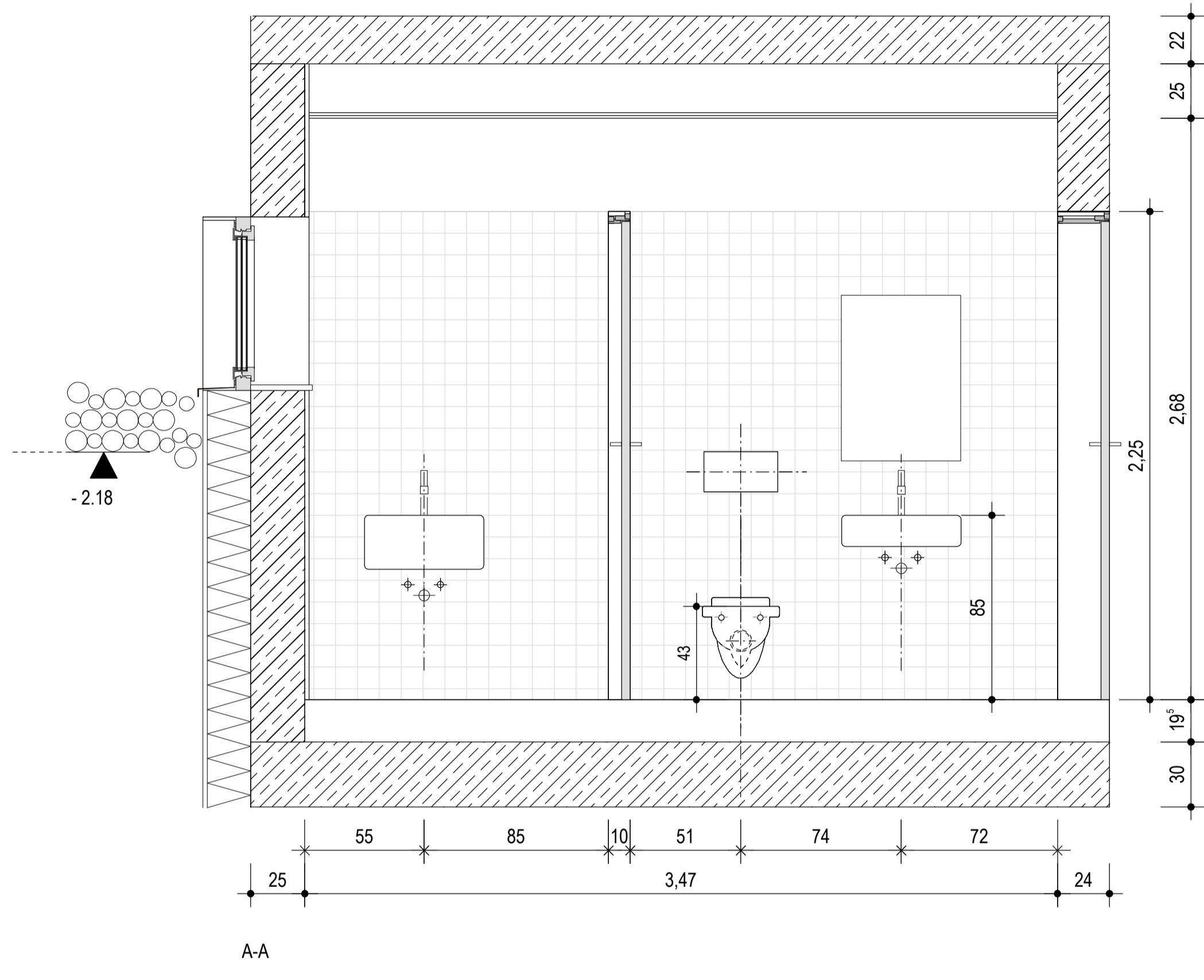
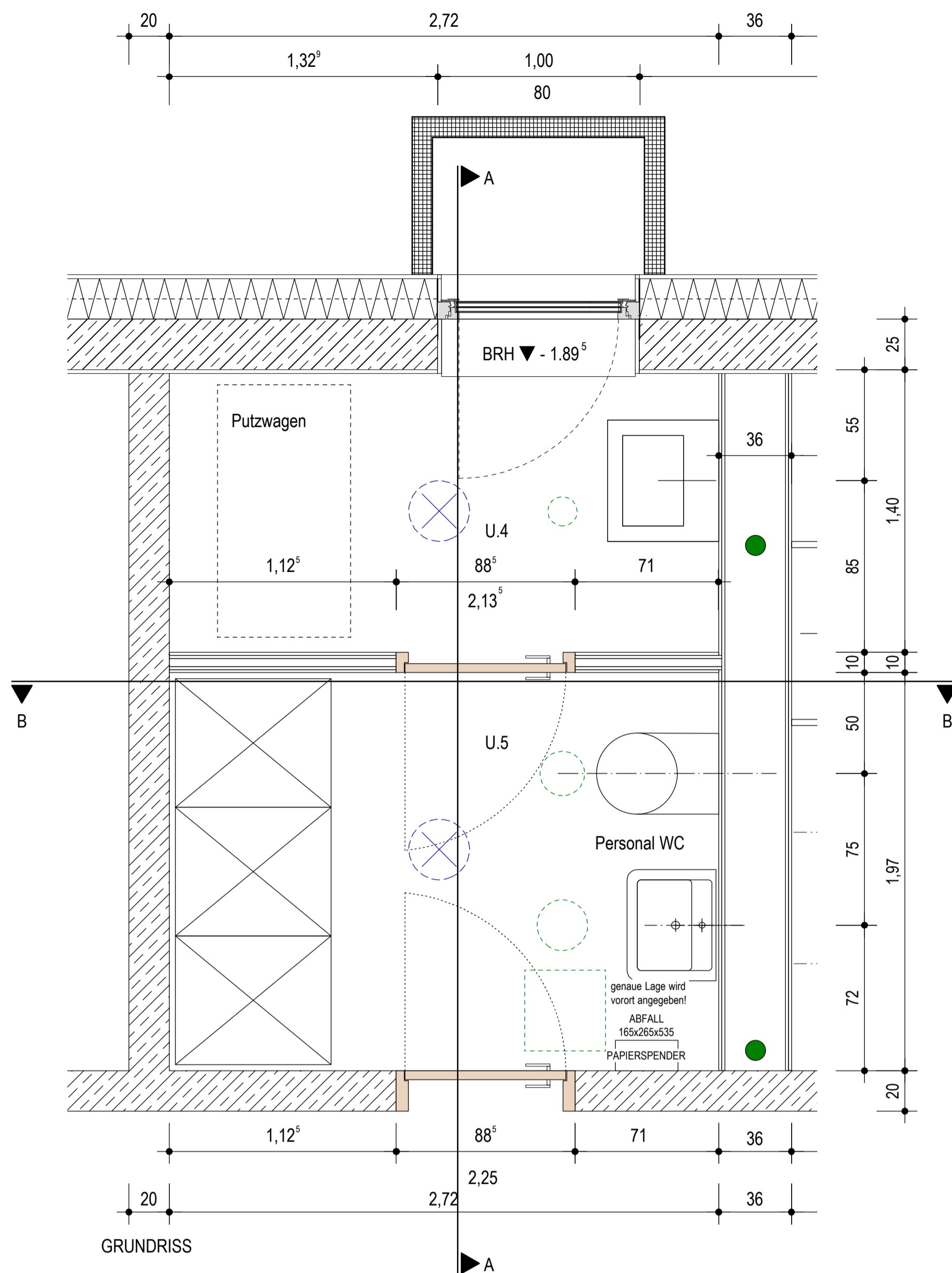

- AUSSTATTUNG**
- U.4
 - Putzwaschbecken mit Armaturen
 - U.5
 - Wand-WC
Fa. Keramag, Renova Nr.1
 - Waschtisch
Fa. Keramag, Renova Nr.1
 - Behindertenspiegel
Fa. FSB, Kippspiegel
 - Papierspender
Fa. Bobrick
 - Abfallkorb Waschräume
stahl & form Theo Keller
 - WC-Rollenhalter für 2 Stk. Rollen
stahl & form Theo Keller Küchenrollenhalter
 - WC-Bürste mit Halterung
stahl & form Theo Keller

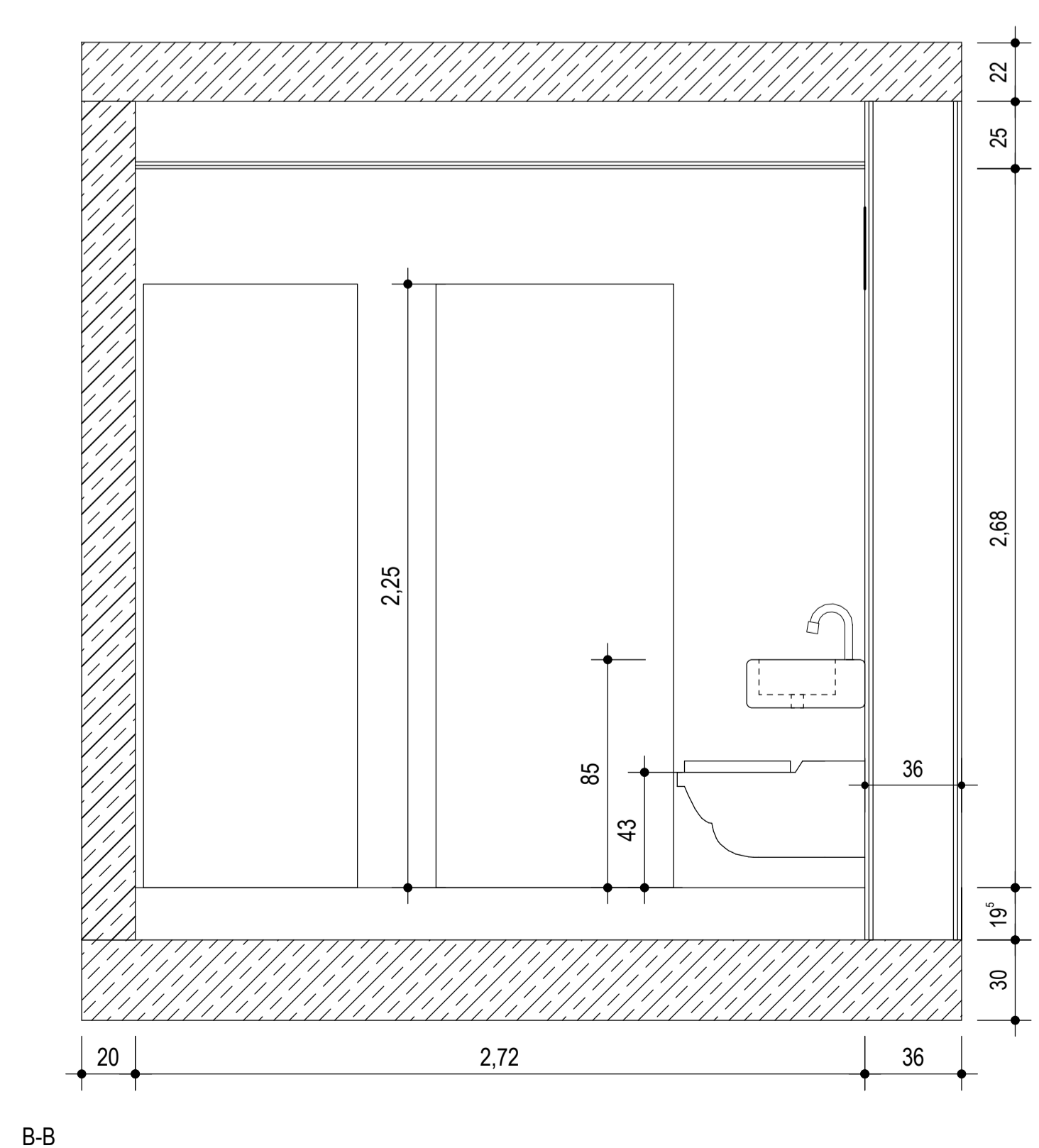

BAUVORHABEN SANIERUNG + ERWEITERUNGSNEUBAU KINDERHAUS ST.NIKOLAUS PFARRSTRASSE 8 85778 HAIMHAUSEN	
BAUHERR KATH. KIRCHENSTIFTUNG ST.NIKOLAUS PFARRSTRASSE 4 85778 HAIMHAUSEN	DATUM 04.08.2014
MASSNAHMETRÄGER ERZBISCHÖFLICHES ORDINARIAT - BAUREFERAT ABT.2 - PS 206 PRANNERSTR. 9 80333 MÜNCHEN	GEZEICHNET BA
PLANUNG ARCHITEKTURBÜRO URSULA SCHMID TEL. 089 / 490 439 0 INFANTERIESTR. 15 80797 MÜNCHEN FAX 089 / 490 439 25	MASSTAB M 1:20
PLANNR. U.4 und U.5 GRUNDRISS, SCHNITT, ANSICHT	
S 050	

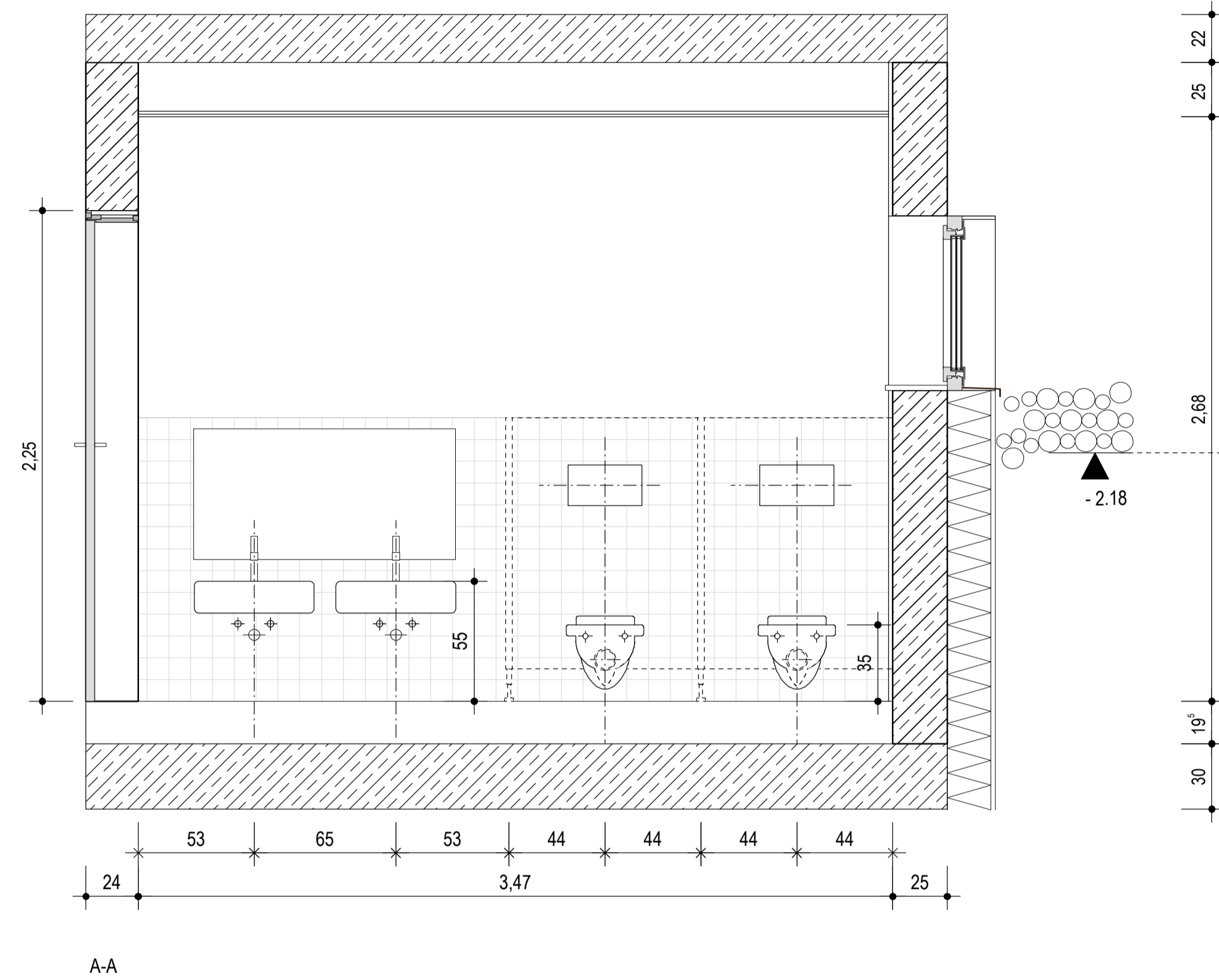
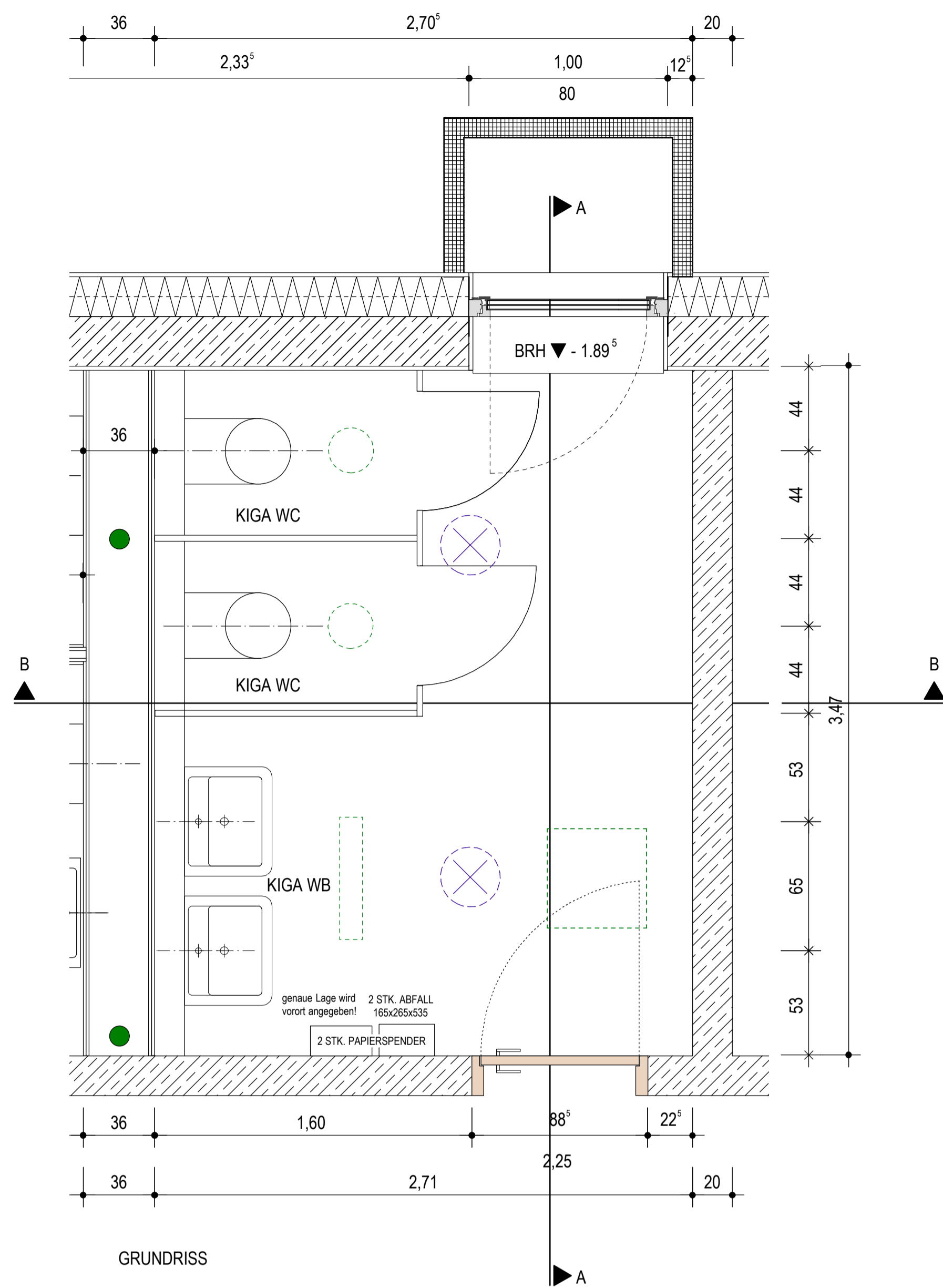

AUSSTATTUNG

- U.6
- Wand-WC Kind
Fa. Keramag mit abnehmbarer Sitzfläche, Farbe: grau
- Waschtisch
Fa. Keramag, Renova Nr.1
- Spiegel
- Papierspender
Fa. Bobrick
- Abfallkorb Waschräume
stahl & form Theo Keller
- WC-Rollenhalter für 2 Stk. Rollen
stahl & form Theo Keller Küchenrollenhalter
- WC-Bürste mit Halterung
stahl & form Theo Keller
- WC-Trennwand
Fa. Wiegmann, Typ 700

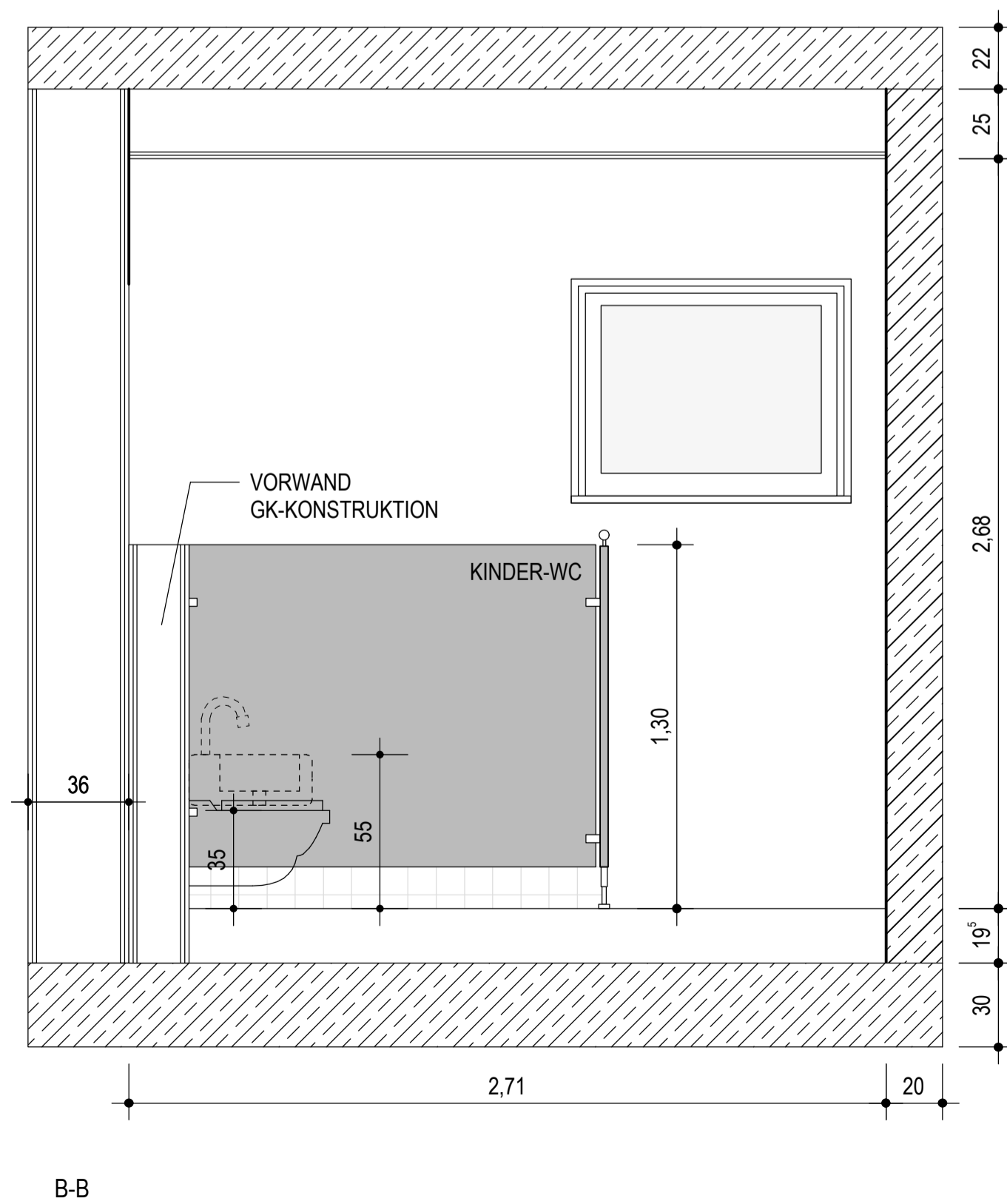

BAUVORHABEN SANIERUNG + ERWEITERUNGSNEUBAU KINDERHAUS ST.NIKOLAUS PFARRSTRASSE 8 85778 HAIMHAUSEN		
BAUHERR KATH. KIRCHENSTIFTUNG ST.NIKOLAUS PFARRSTRASSE 4 85778 HAIMHAUSEN	DATUM 04.08.2014	
MASSNAHMETRÄGER ERZBISCHÖFLICHES ORDINARIAT - BAUREFERAT ABT.2 - PS 206 PRANNERSTR. 9 80333 MÜNCHEN	GEZEICHNET BA	
PLANUNG ARCHITEKTURBÜRO URSULA SCHMID TEL. 089 / 490 439 0 INFANTERIESTR. 15 80797 MÜNCHEN FAX 089 / 490 439 25	MASSTAB M 1:20	
U.6 GRUNDRISS, SCHNITT, ANSICHT		PLANNR. S 060