



Auszug aus dem Katasterkartenwerk, Maßstab 1:1000, zur Bauvorlage nach §7 Abs.1 der Bauvorlagenverordnung.

Gemarkung: Mauern, Flurstück: 165/15

Vermessungsamt Freising, 19.3.2012

Geschäftszeichen:

In der Darstellung der Grenzen können Veränderungen berücksichtigt sein, die noch nicht in das Grundbuch übernommen sind.

Der Gebäudenachweis kann vom örtlichen Bestand abweichen.

Zur Maßentnahme nur bedingt geeignet.

**Vermessungsamt
Freising**

Telefon 08161/53 91-0
Domberg 20
85354 Freising

Stempel und Unterschrift der abgebenden Stelle

**Neubau des kath. Kinderhauses St. Johannes
mit Sanierung des ehem. Ökonomiestadels in Mauern, Maßstab 1_1000**

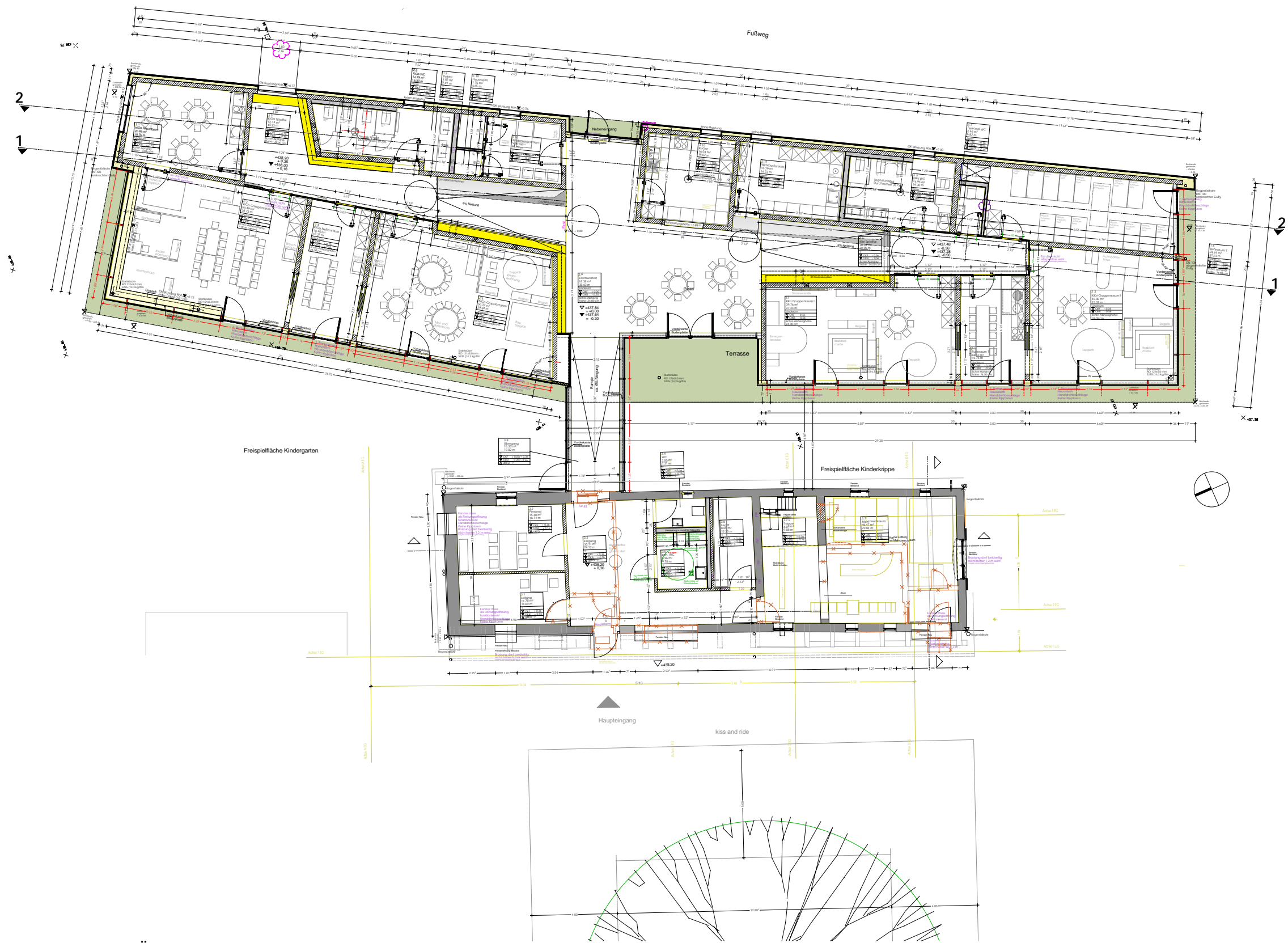

Grundriss Neubau, Verbindungsgang und Ökonomiestadel, kath. Kinderhaus St. Johannes in Mautern, 1 : 200

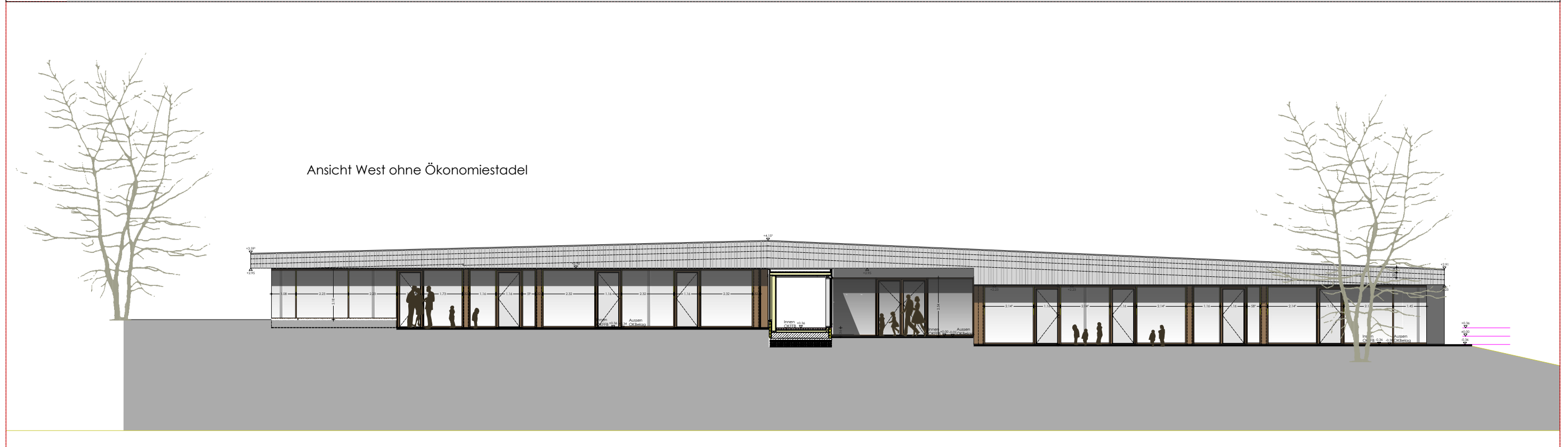
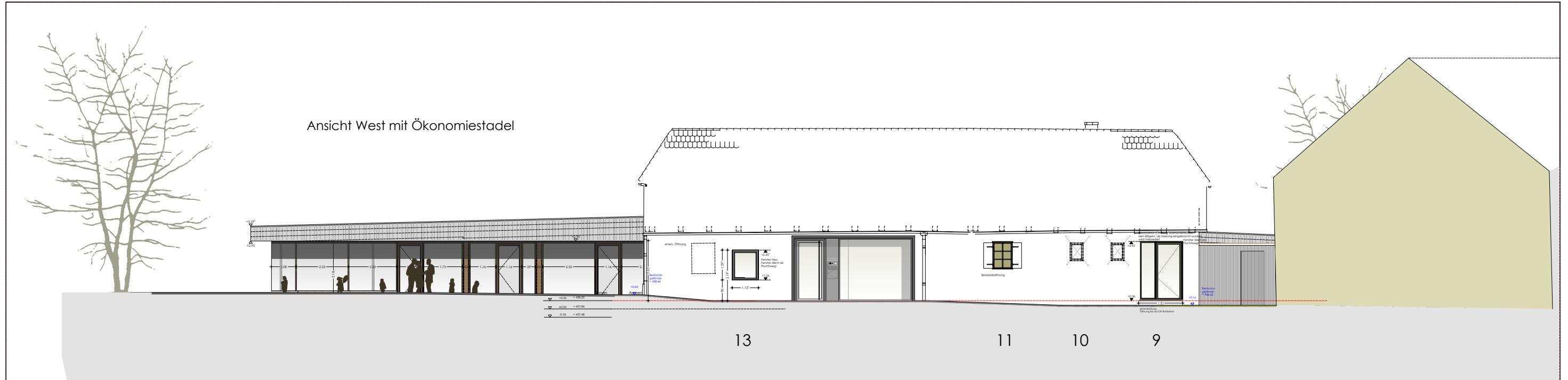

Ansicht Ost

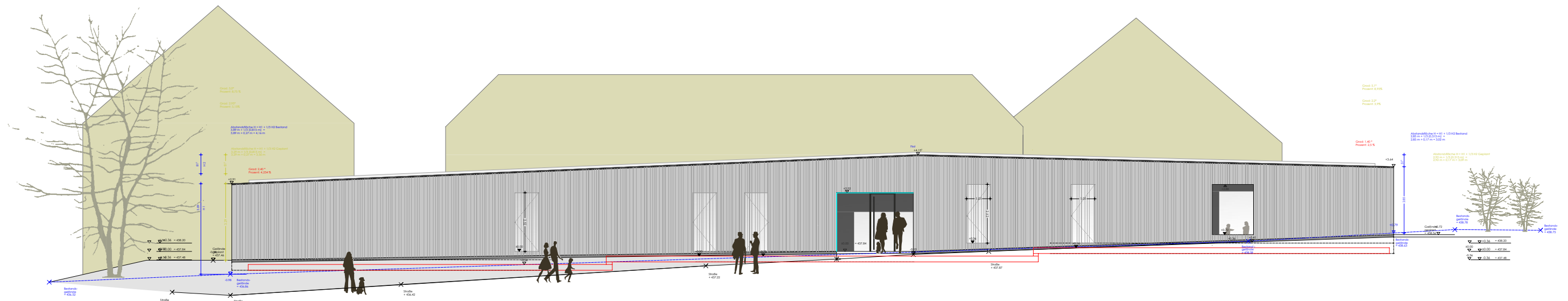

Ansicht Nord

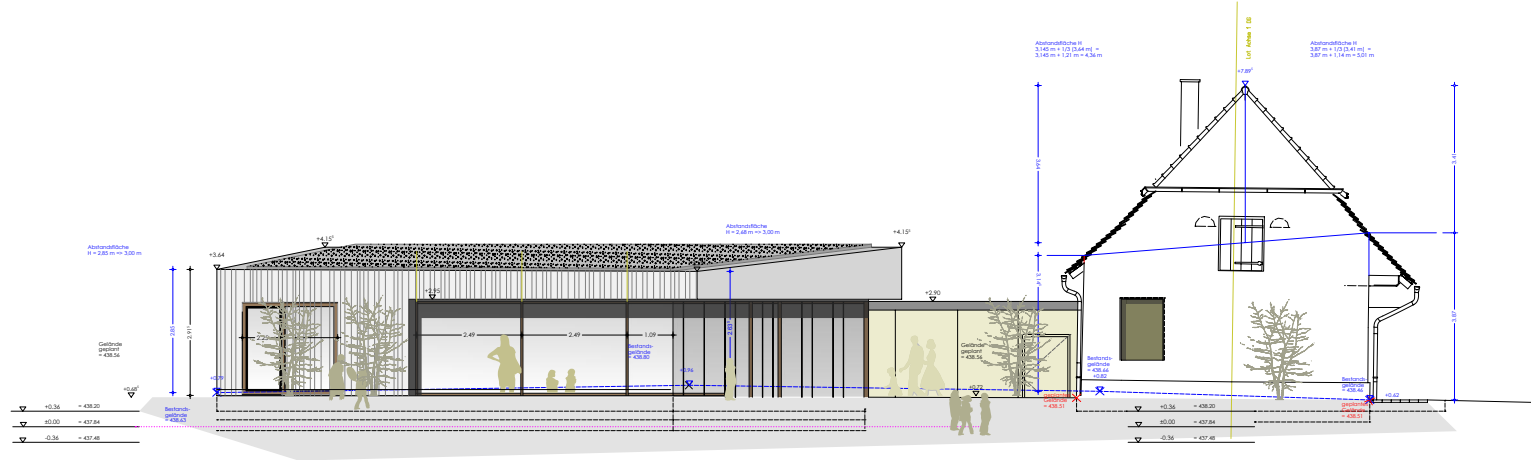

Ansicht Süd

