

Neubau des kath. Kindergartens mit Kinderkrippe St. Johannes in Mauern		
D 06.002 E	Personalschrank	M 1 : 20
BAUHERR: KATHOLISCHE PFARRSTIFTUNG ST. JOHANNES	GEZ:	PLOTTDATUM:

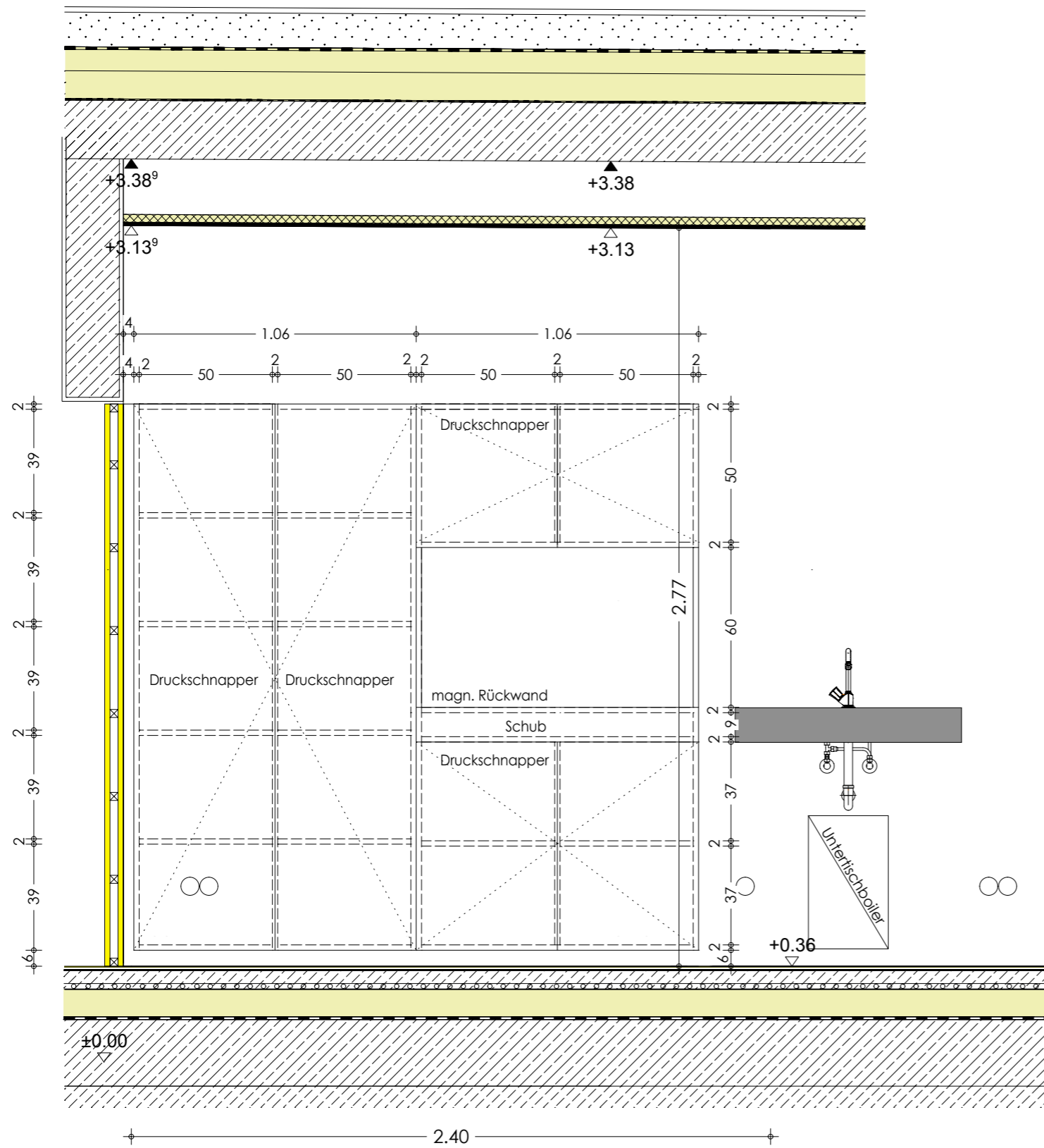

Ansicht, Raum 2.2

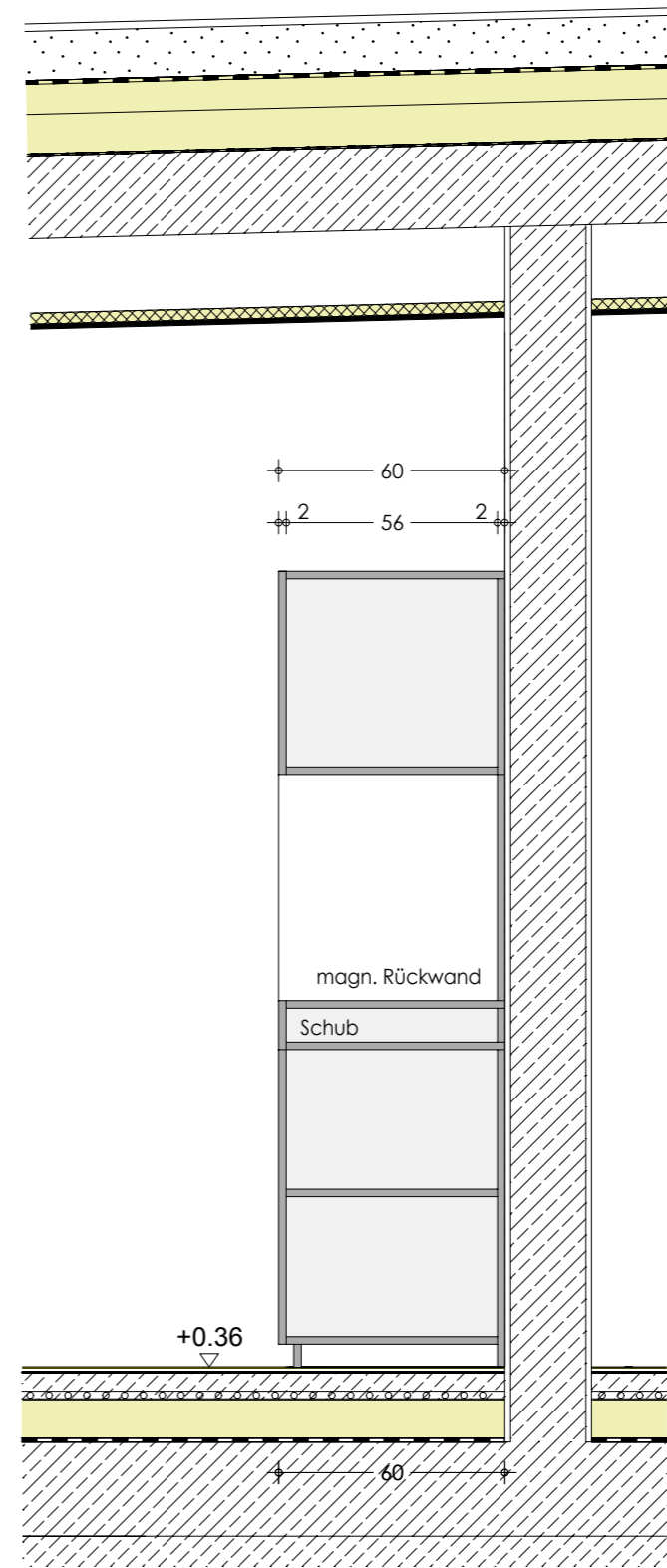

Schnitt, Raum 2.2



Neubau des kath. Kindergartens mit Kinderkrippe St. Johannes in Mauern			
D 12.001	Gruppenraumschrank 2.2 Ansicht	M 1 : 20	
BAUHERR: KATHOLISCHE PFARRSTIFTUNG ST. JOHANNES		GEZ:	PLOTTDATUM:

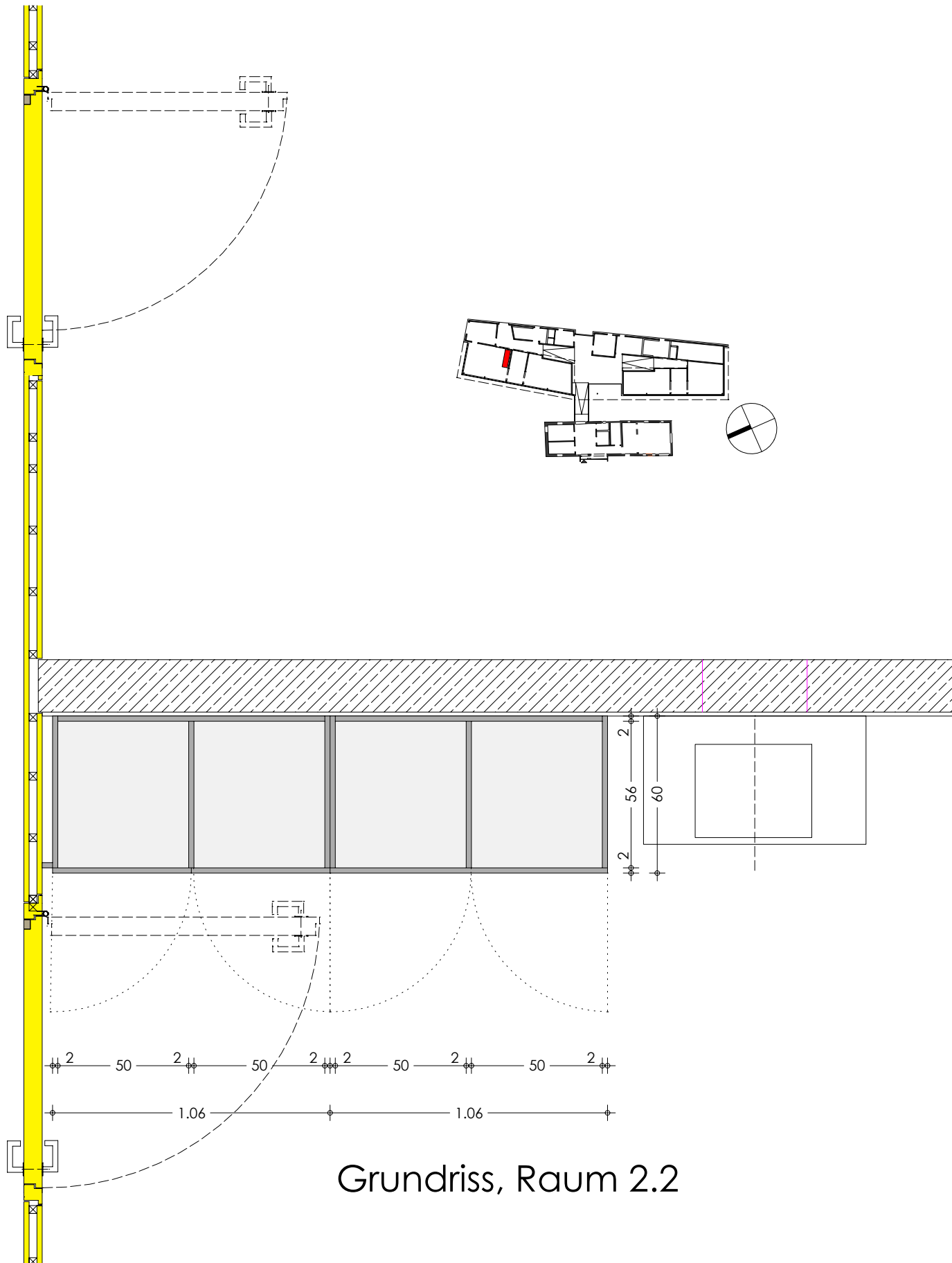

Grundriss, Raum 2.2

Neubau des kath. Kindergartens mit Kinderkrippe St. Johannes in Mauern			
D 12.001A	Gruppenraumschrank 2.2 Grundriss	M 1 : 20	
BAUHERR: KATHOLISCHE PFARRSTIFTUNG ST. JOHANNES		GEZ:	PLOTTDATUM:

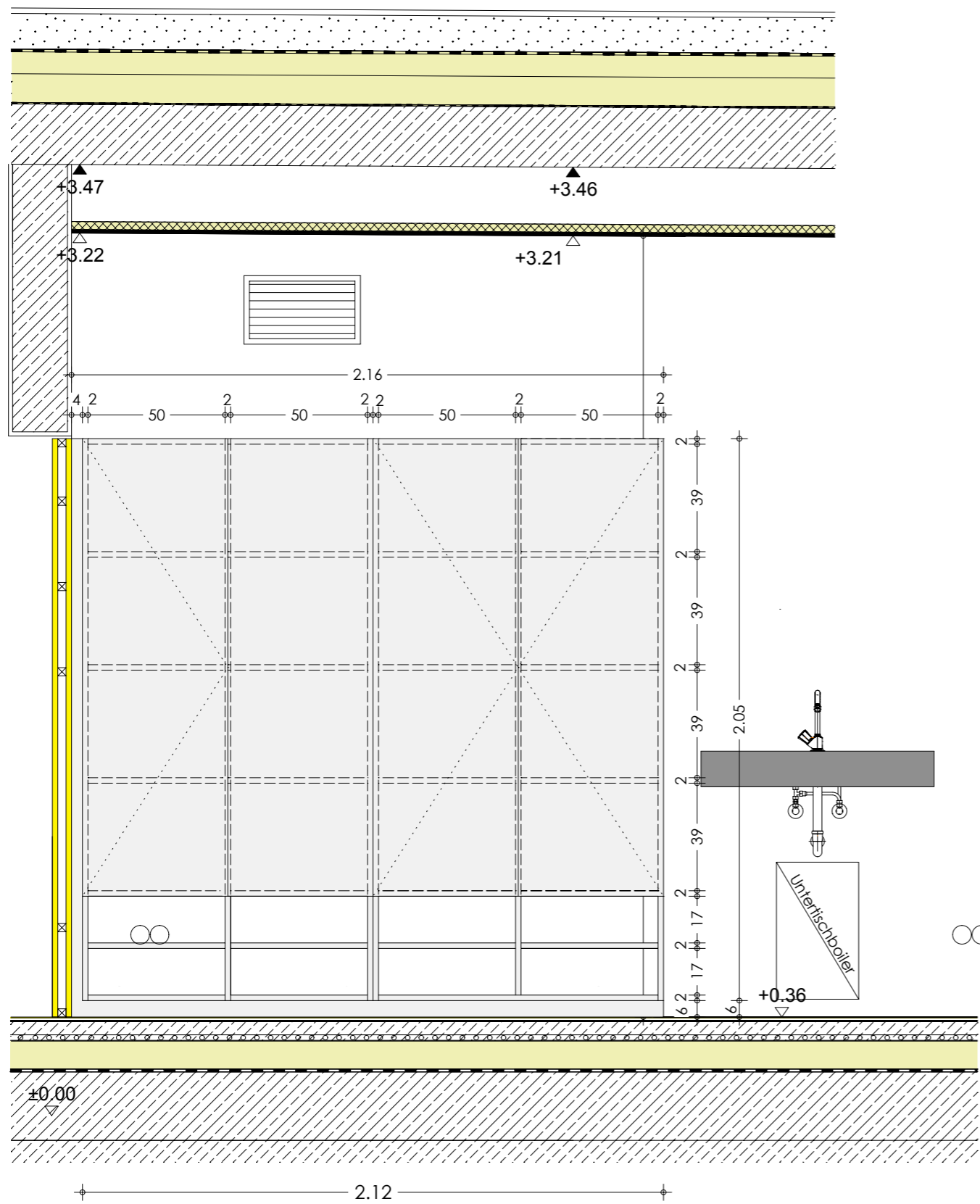

Ansicht, Raum 2.4

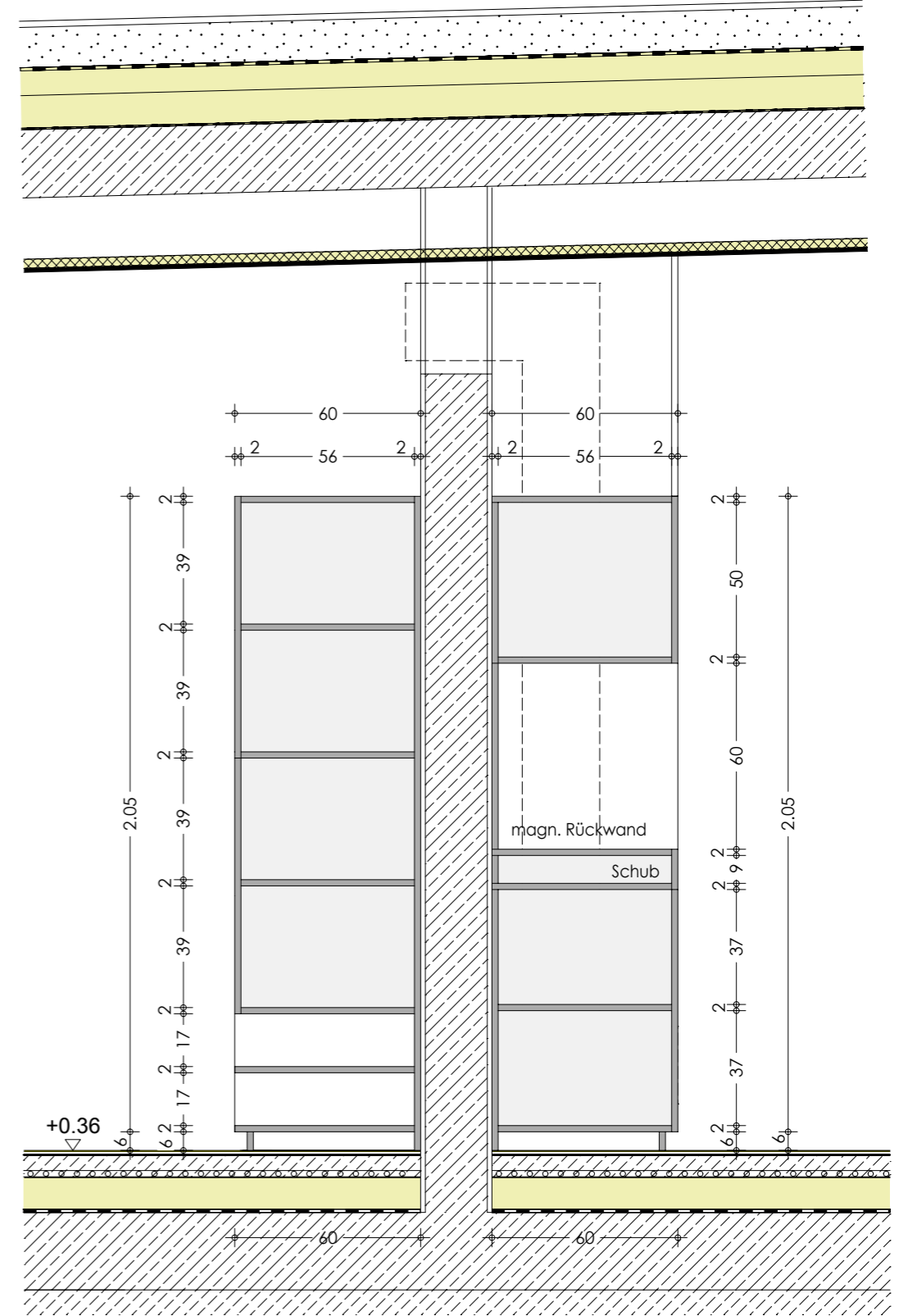

Schnitt, Raum 2.4

Schnitt, Raum 2.3

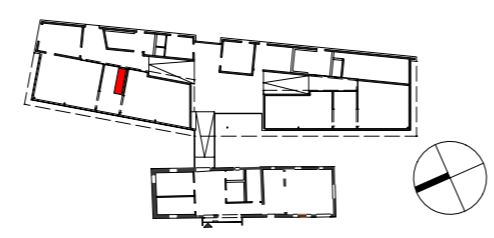

Neubau des kath. Kindergartens mit Kinderkrippe St. Johannes in Mauern			
D 12.002	Gruppenraumschrank 2.4 Ansicht	M 1 : 20	
BAUHERR: KATHOLISCHE PFARRSTIFTUNG ST. JOHANNES		GEZ:	PLOTTDATUM:



Grundriss, Raum 2.3

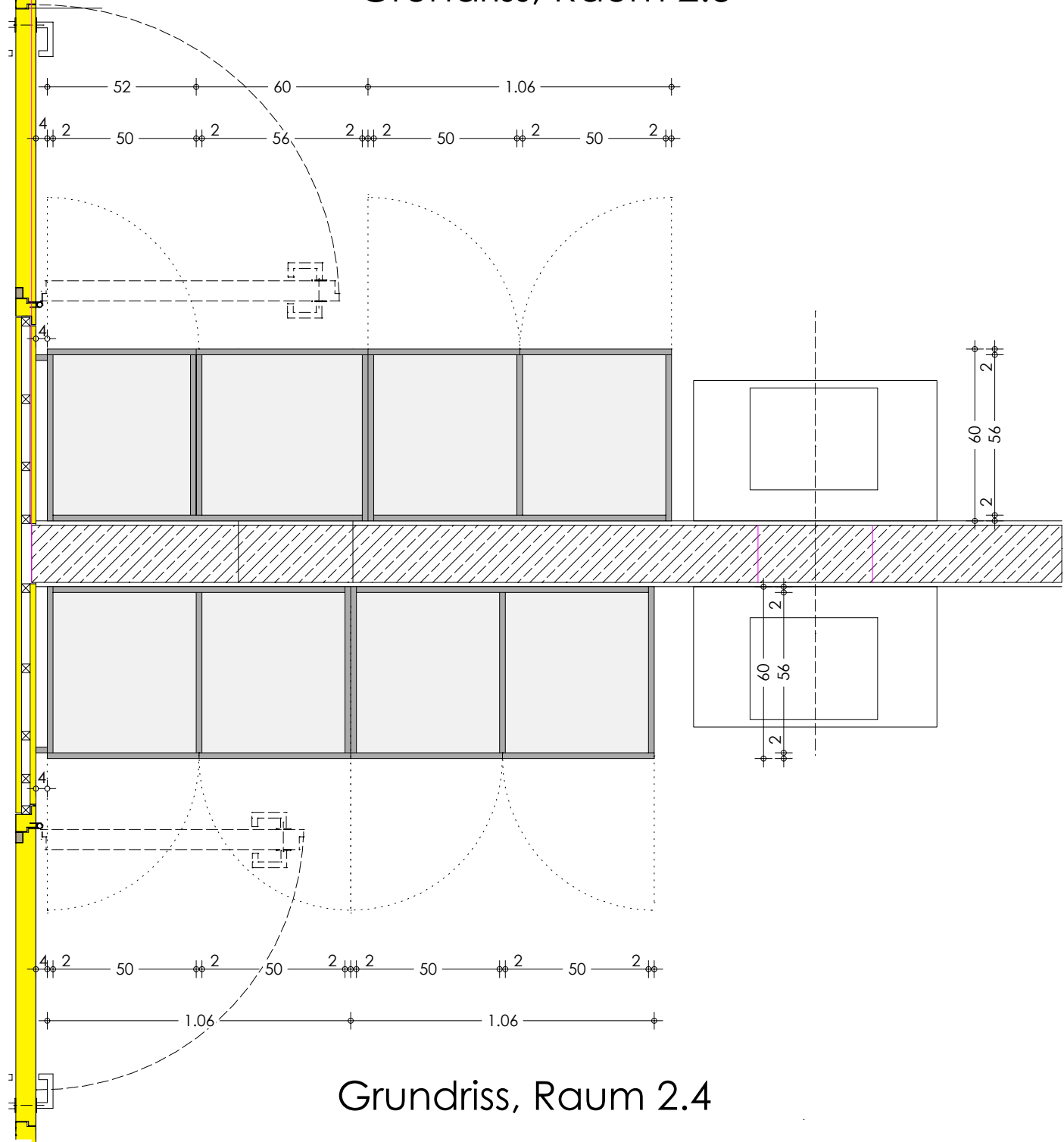

Grundriss, Raum 2.4

Neubau des kath. Kindergartens mit Kinderkrippe St. Johannes in Mauern

D 12.002 A

Gruppenraumschrank 2.4/2.3 Grundriss

M 1 : 20

BAUHERR: KATHOLISCHE PFARRSTIFTUNG ST. JOHANNES

GEZ:

PLOTTDATUM:

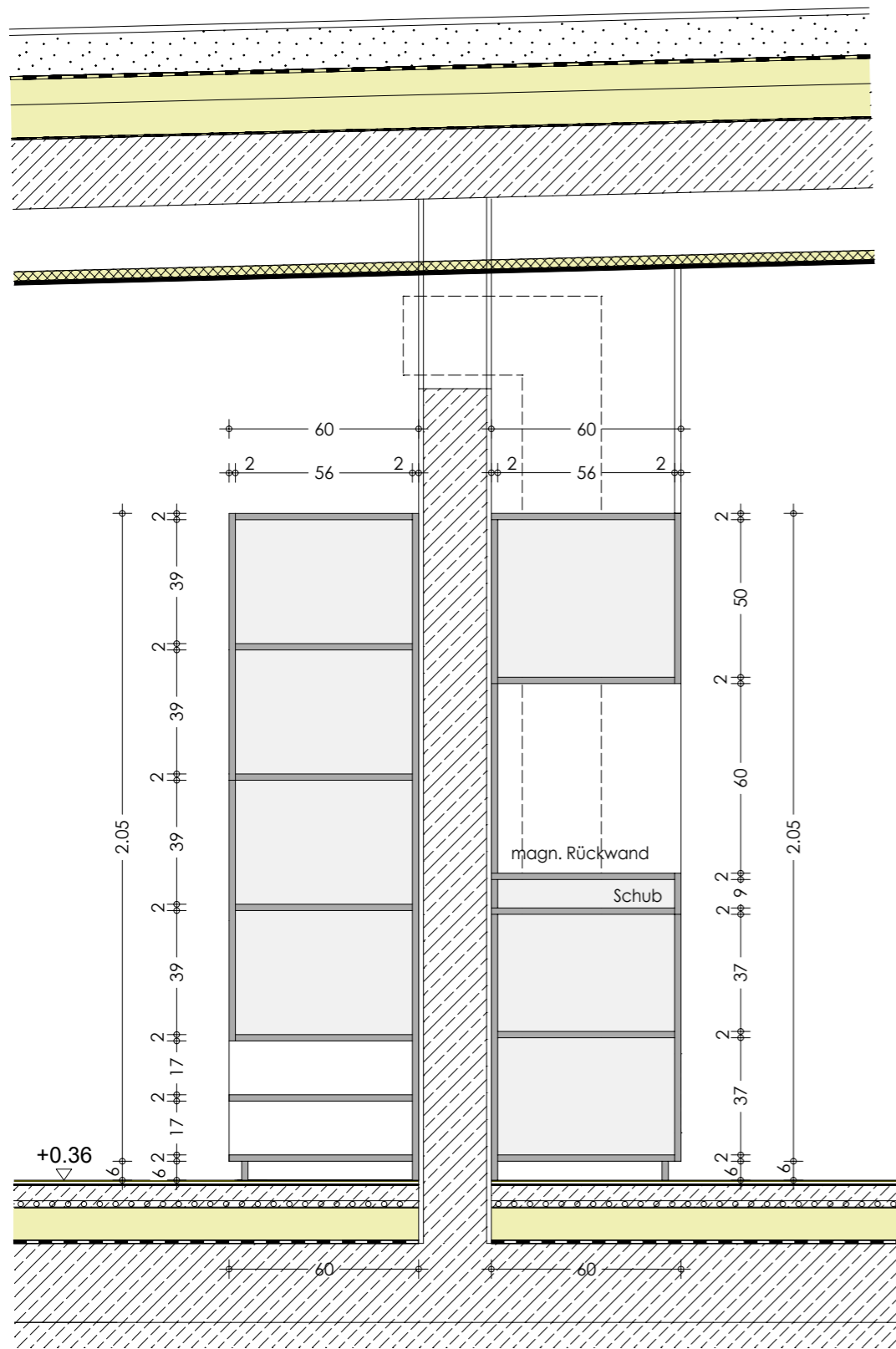

Schnitt, Raum 2.4

Schnitt, Raum 2.3

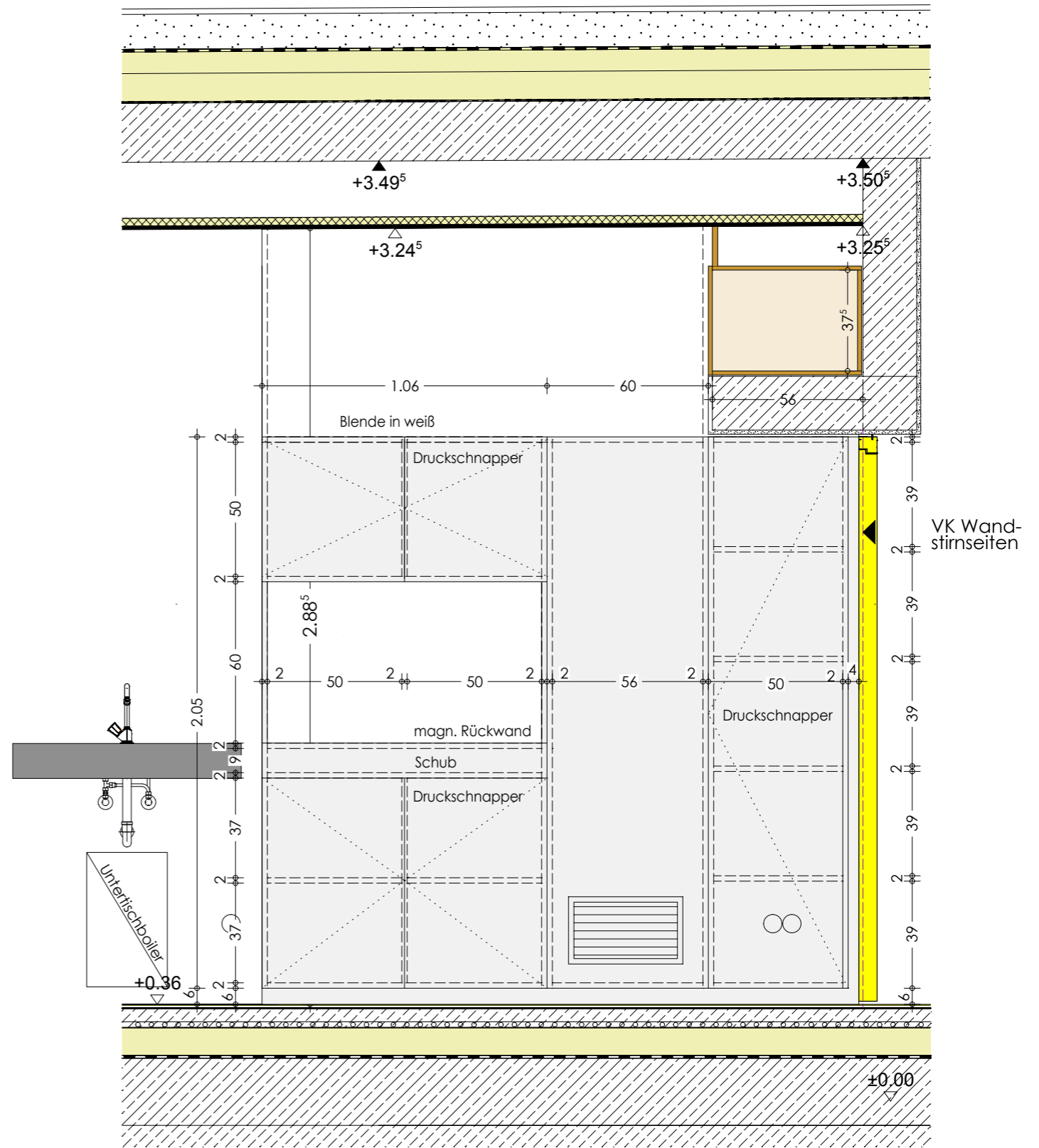

Ansicht, Raum 2.3



Neubau des kath. Kindergartens mit Kinderkrippe St. Johannes in Mauern			
D 12.003	Gruppenraumschrank 2.3 Ansicht	M 1 : 20	
BAUHERR: KATHOLISCHE PFARRSTIFTUNG ST. JOHANNES		GEZ:	PLOTTDATUM:

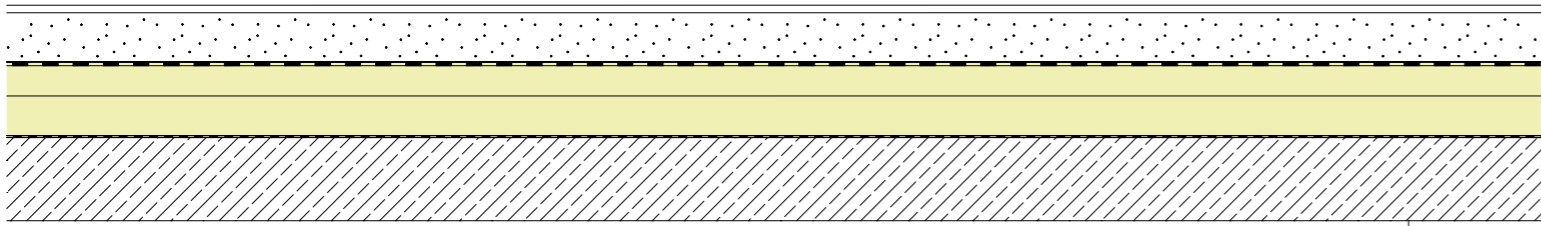

Bereich verputzter
Seisebenbergerkasten
von Schiebetür.
Keine Befestigung an
Wand möglich!

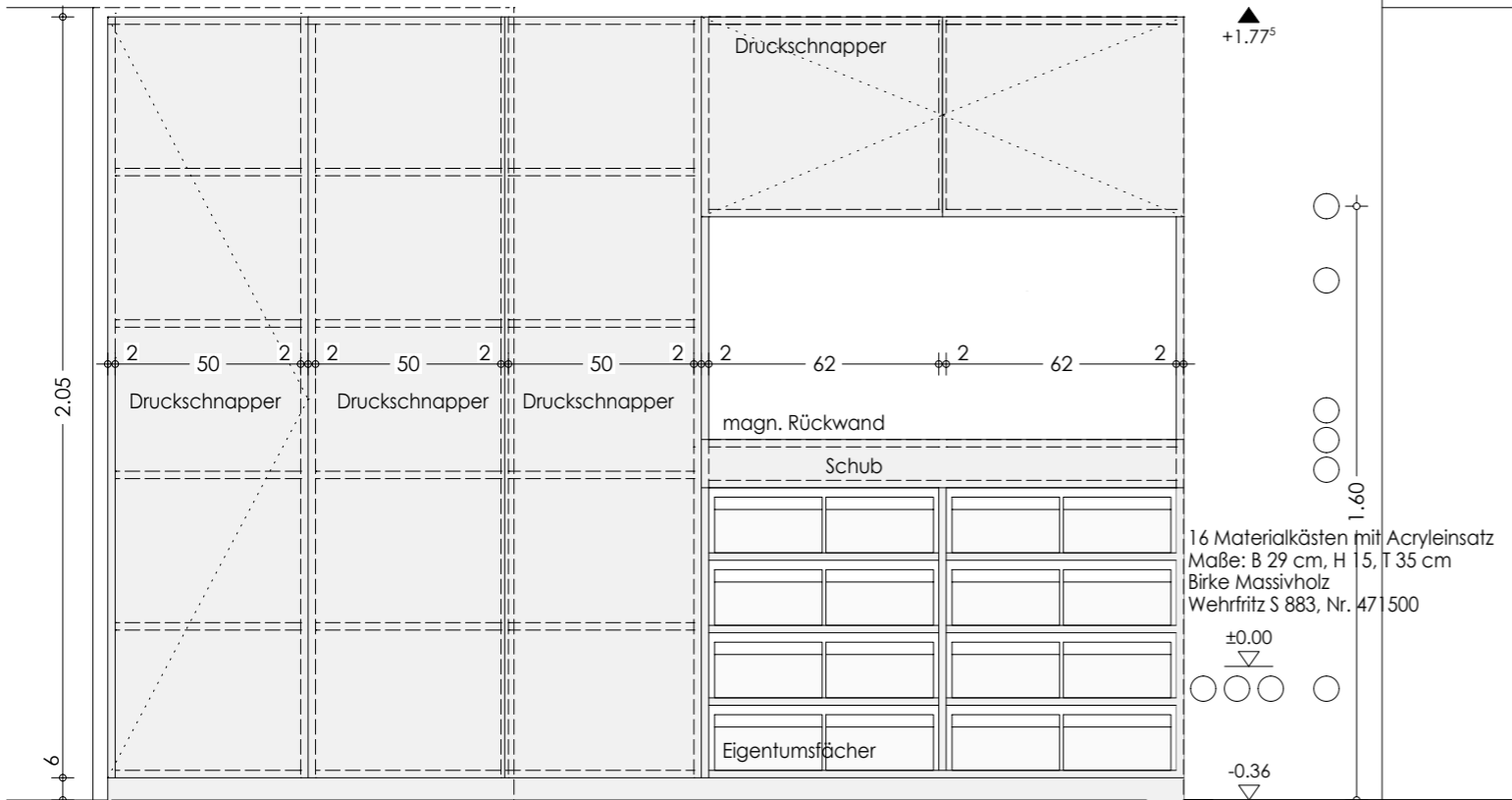

16 Materialkästen mit Acryleinsatz
Maße: B 29 cm, H 15, T 35 cm
Birke Massivholz
Wehrfritz S 883, Nr. 471500

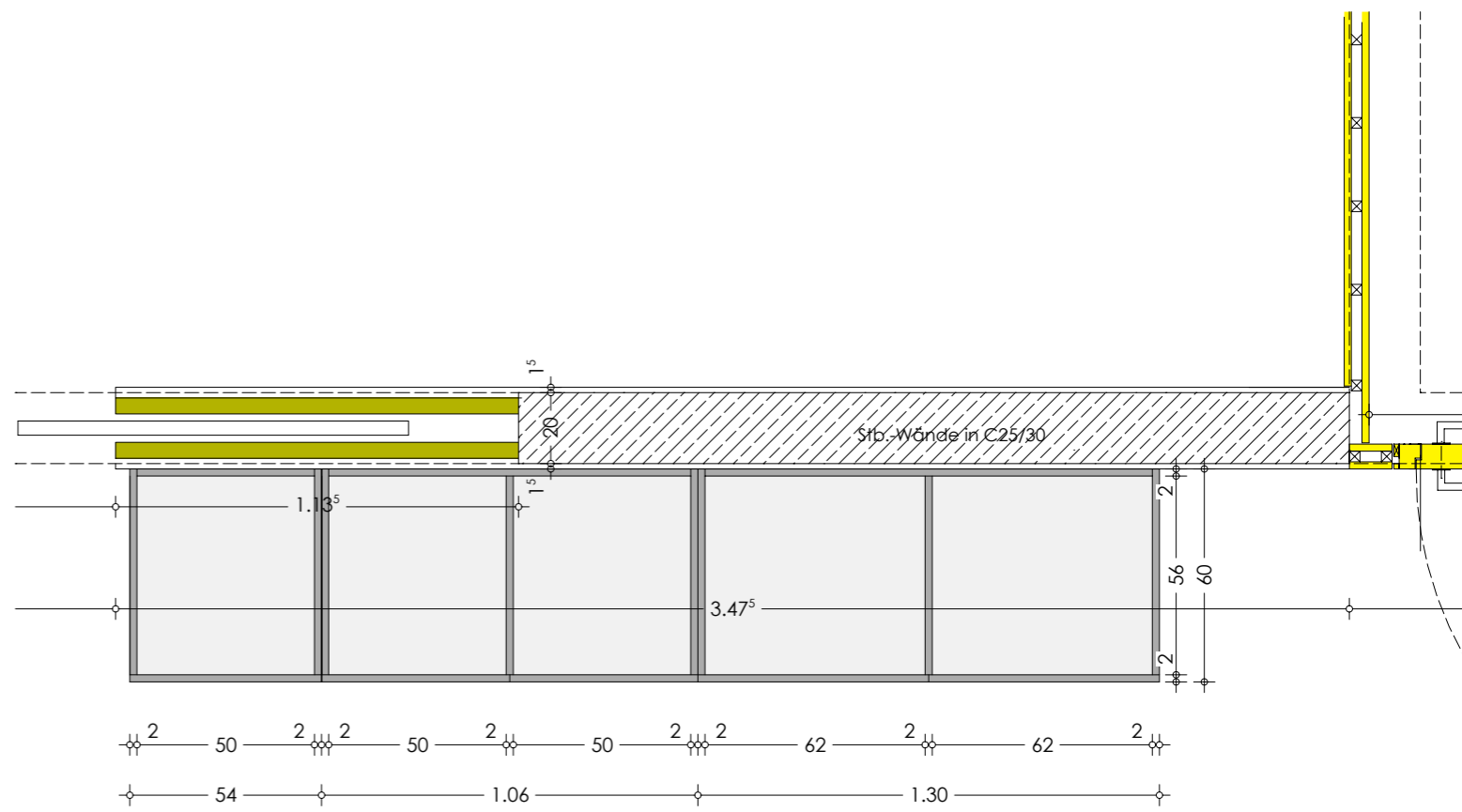
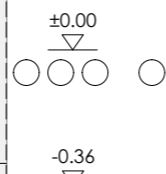

Grundriss, Raum 1.3

Ansicht, Raum 1.3



Neubau des kath. Kindergartens mit Kinderkrippe St. Johannes in Mauern			
D 12.005	Gruppenraumschrank 1.3	M 1 : 20	
BAUHERR: KATHOLISCHE PFARRSTIFTUNG ST. JOHANNES		GEZ:	PLOTTDATUM:

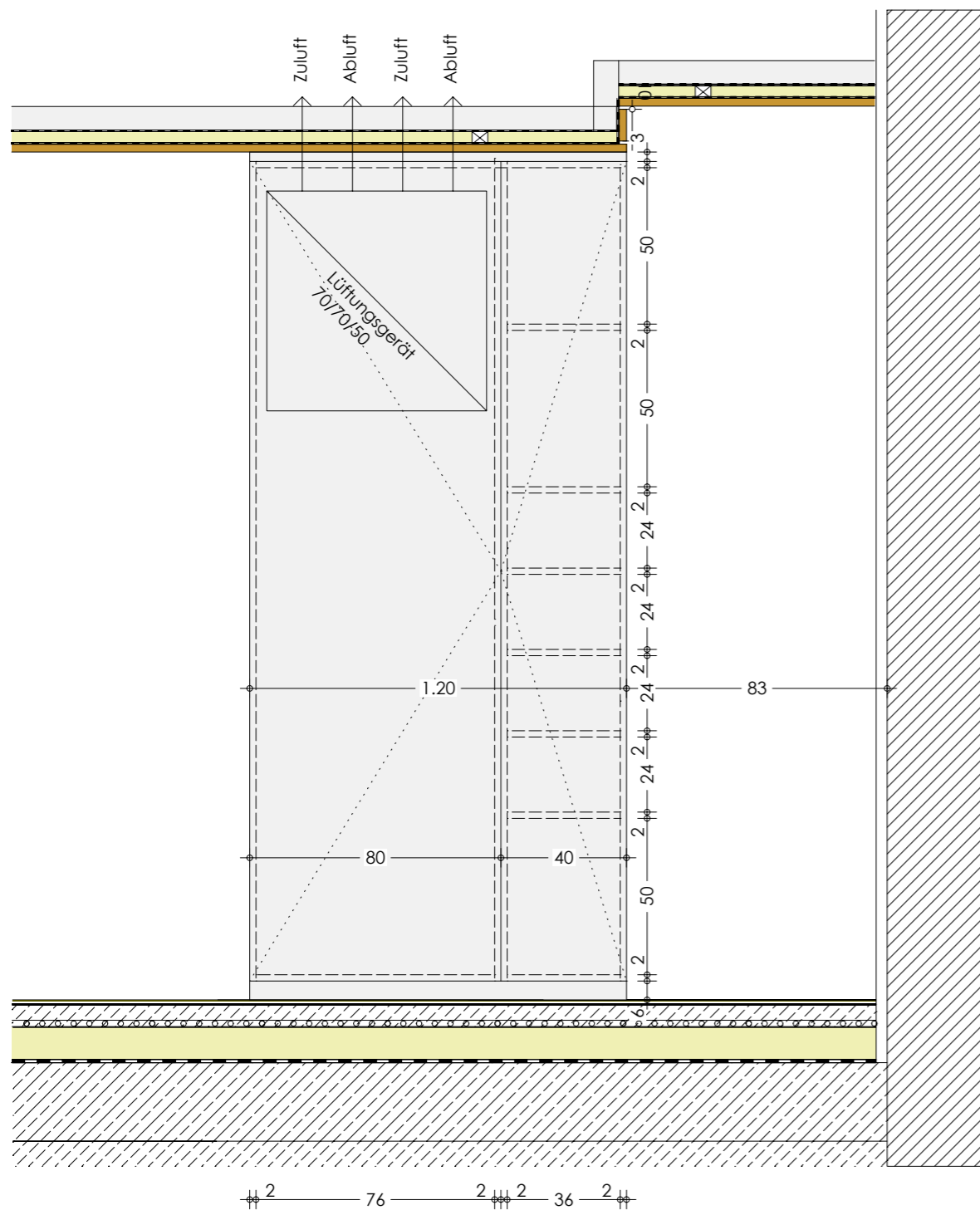

Ansicht, Mehrzweckraum

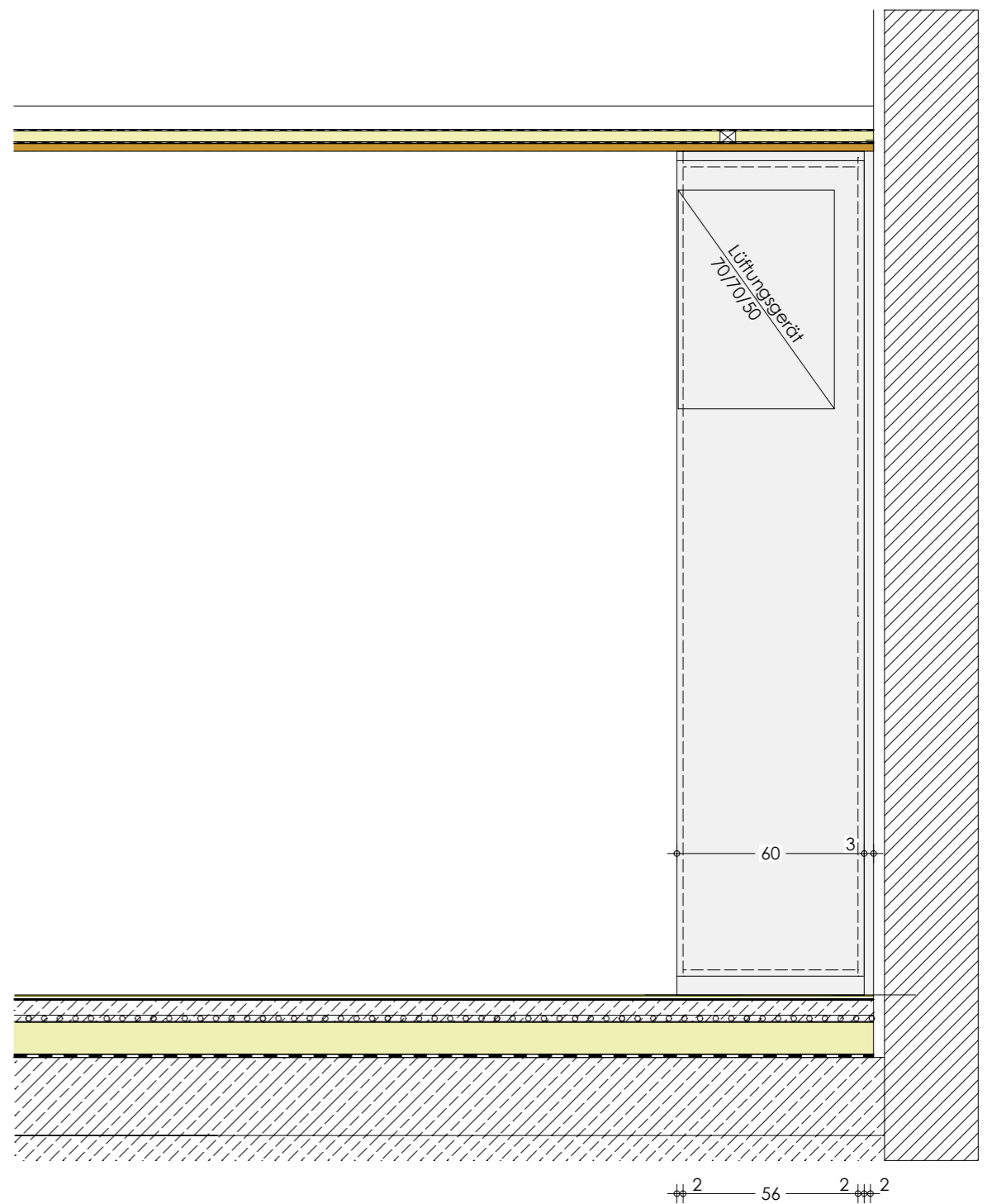

Schnitt, Mehrzweckraum

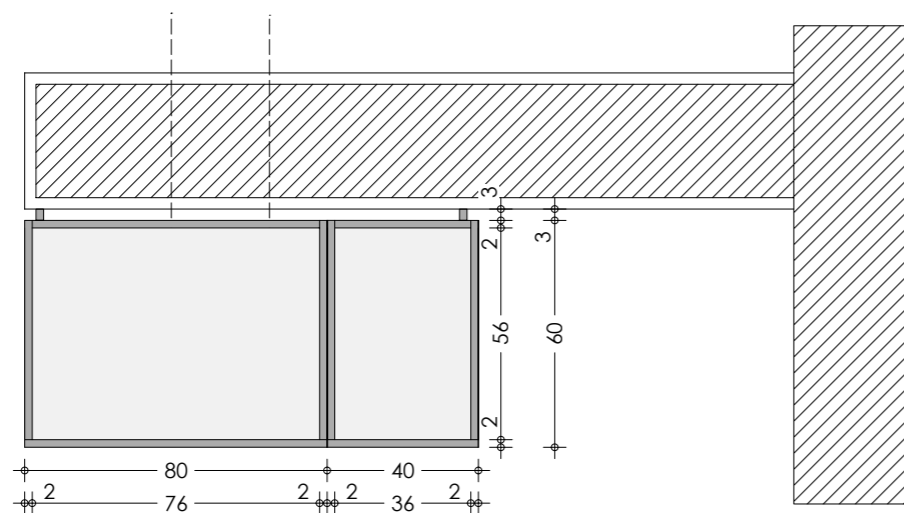

Grundriss, Mehrzweckraum

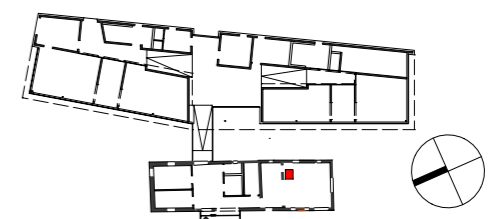

Neubau des kath. Kindergartens mit Kinderkrippe St. Johannes in Mauern			
D 12.006	Lüftungsschrank Mehrzweckraum	M 1 : 20	
BAUHERR: KATHOLISCHE PFARRSTIFTUNG ST. JOHANNES		GEZ:	PLOTTDATUM: 30.04.2014

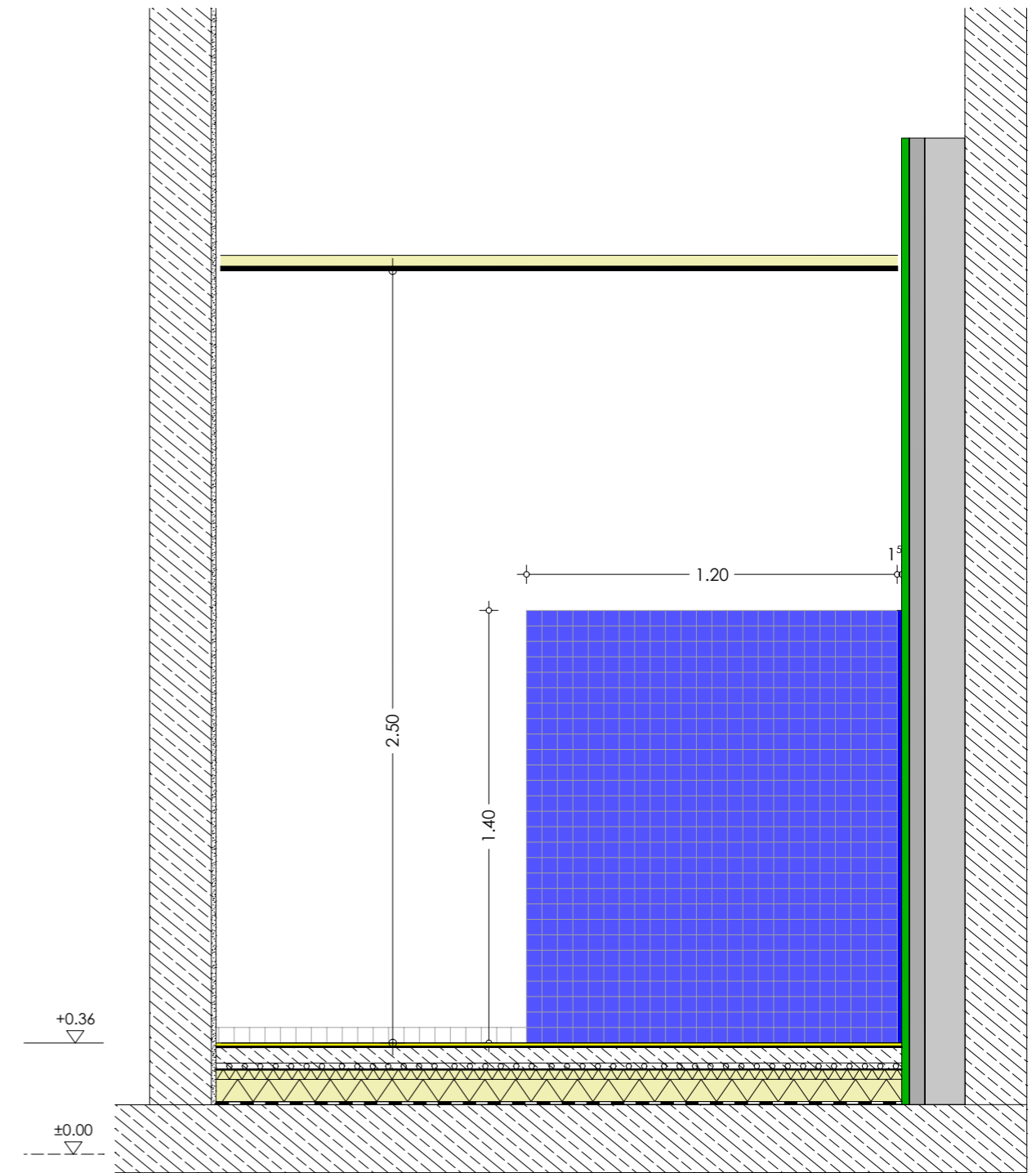
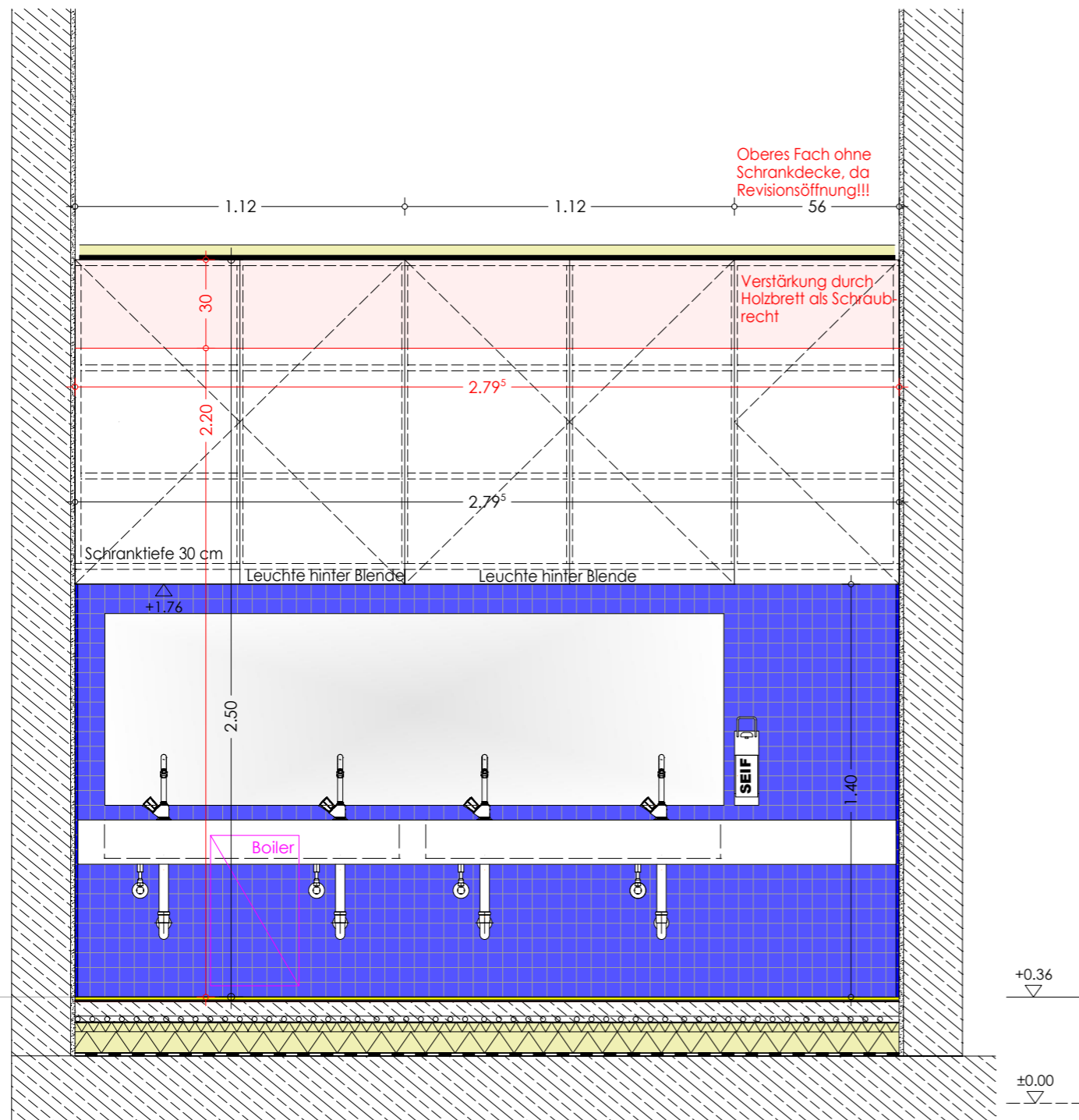

Neubau des kath. Kindergartens mit Kinderkrippe St. Johannes in Mauern			
D 10.004 c	Wandabwicklung KiGa-WC	M 1 : 20	Index A
BAUHERR: KATHOLISCHE PFARRSTIFTUNG ST. JOHANNES		GEZ:	PLOTTDATUM:

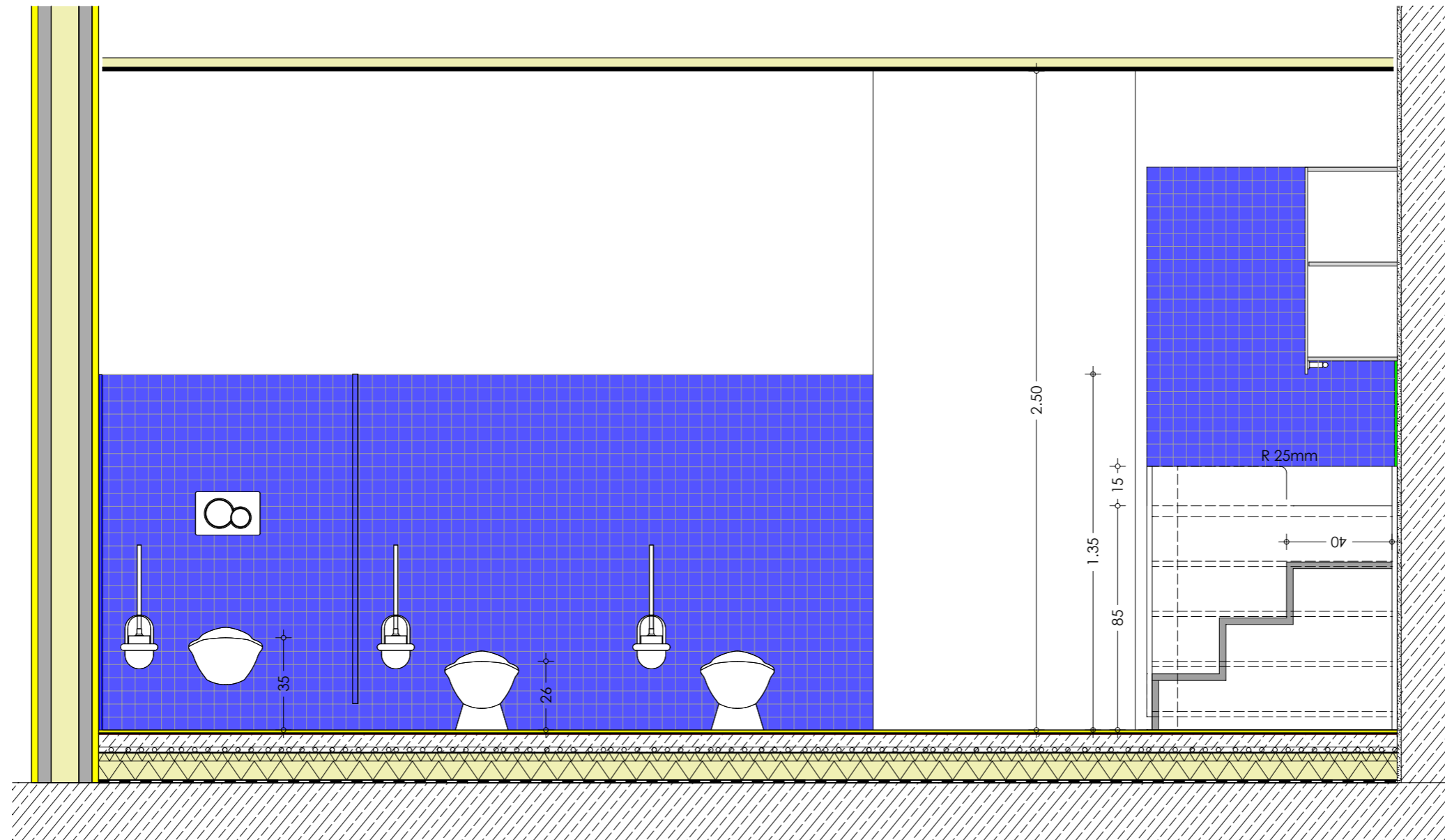

Neubau des kath. Kindergartens mit Kinderkrippe St. Johannes in Mauern			
D 10.005	Wandabwicklung KiKri-WC Ost	M 1 : 20	
BAUHERR: KATHOLISCHE PFARRSTIFTUNG ST. JOHANNES		GEZ:	PLOTTDATUM:

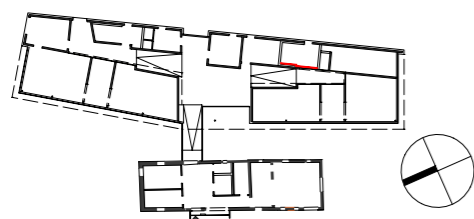
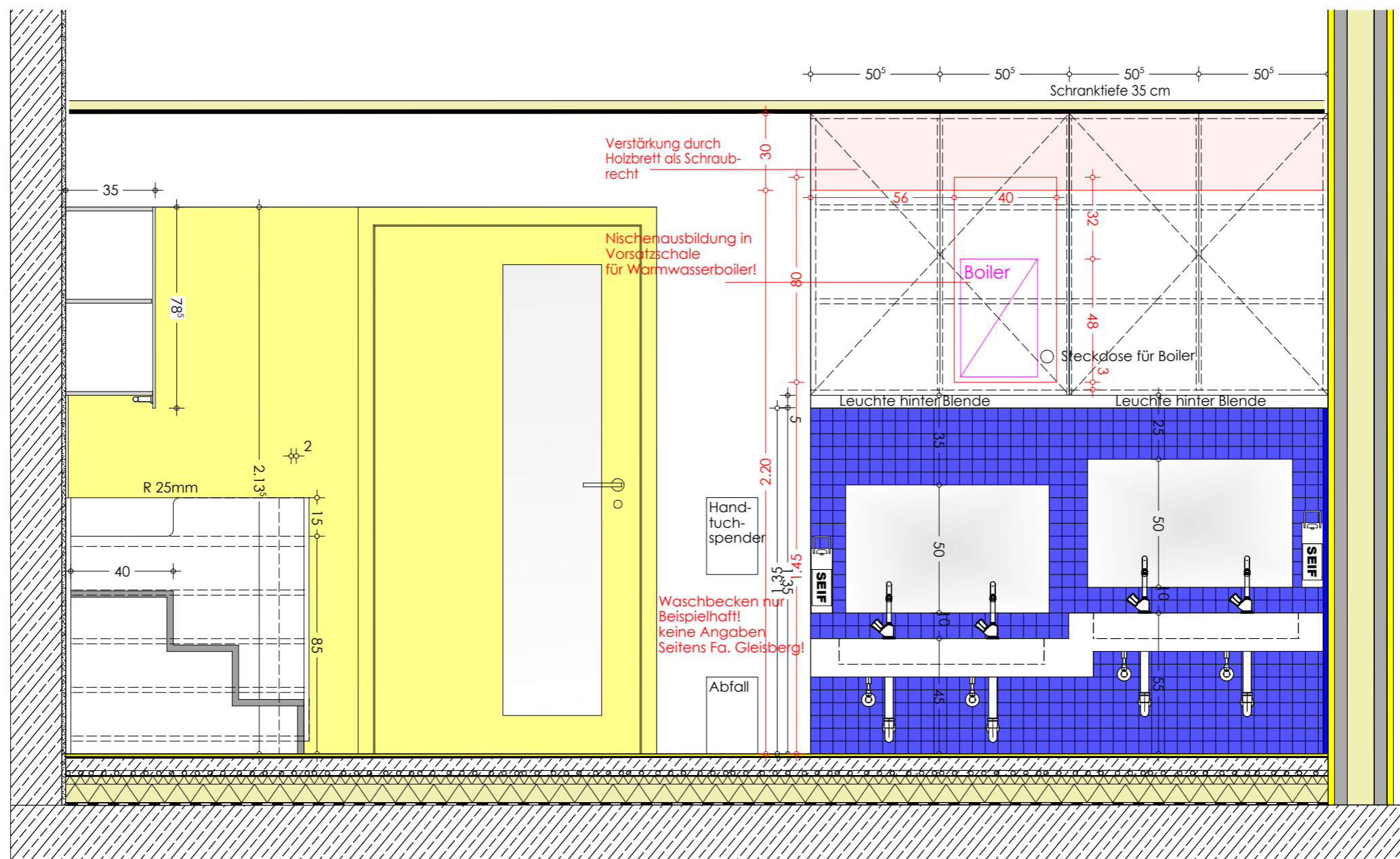

Neubau des kath. Kindergartens mit Kinderkrippe St. Johannes in Mauern			
D 10.005 b	Wandabwicklung KiKri-WC, West	M 1 : 20	Index a
BAUHERR: KATHOLISCHE PFARRSTIFTUNG ST. JOHANNES		GEZ:	PLOTTDATUM:

Ansicht

Ansicht

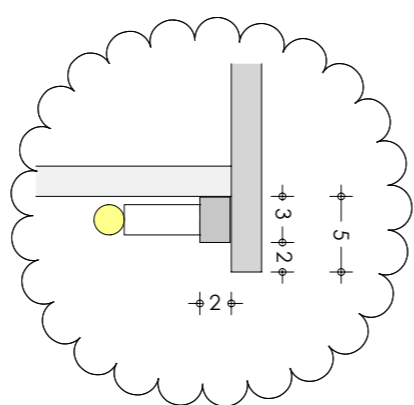
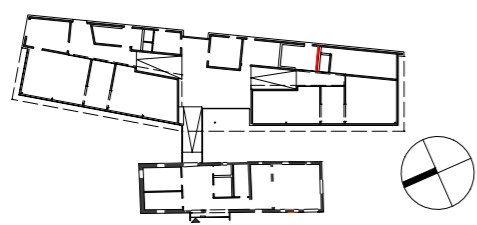
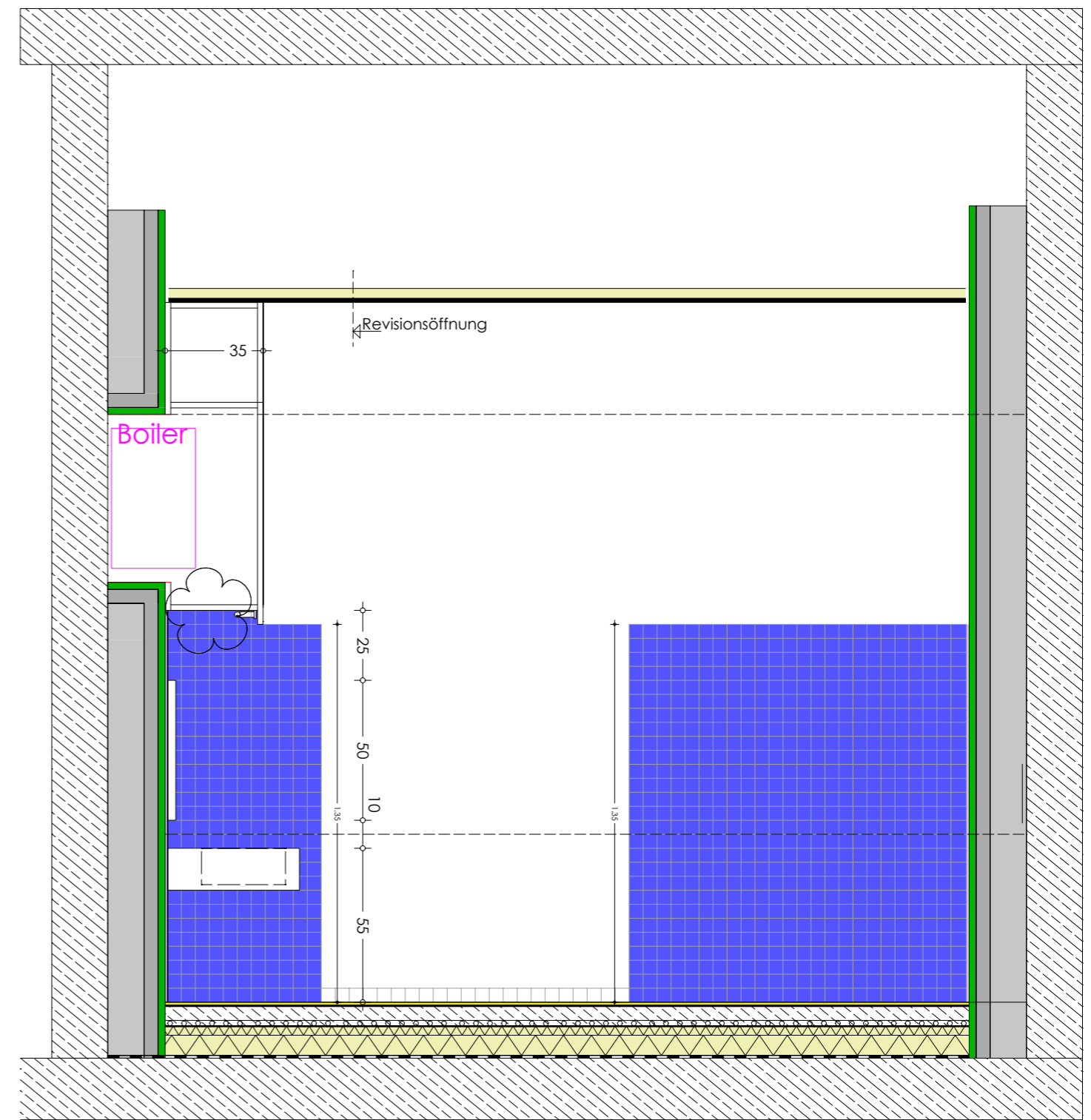
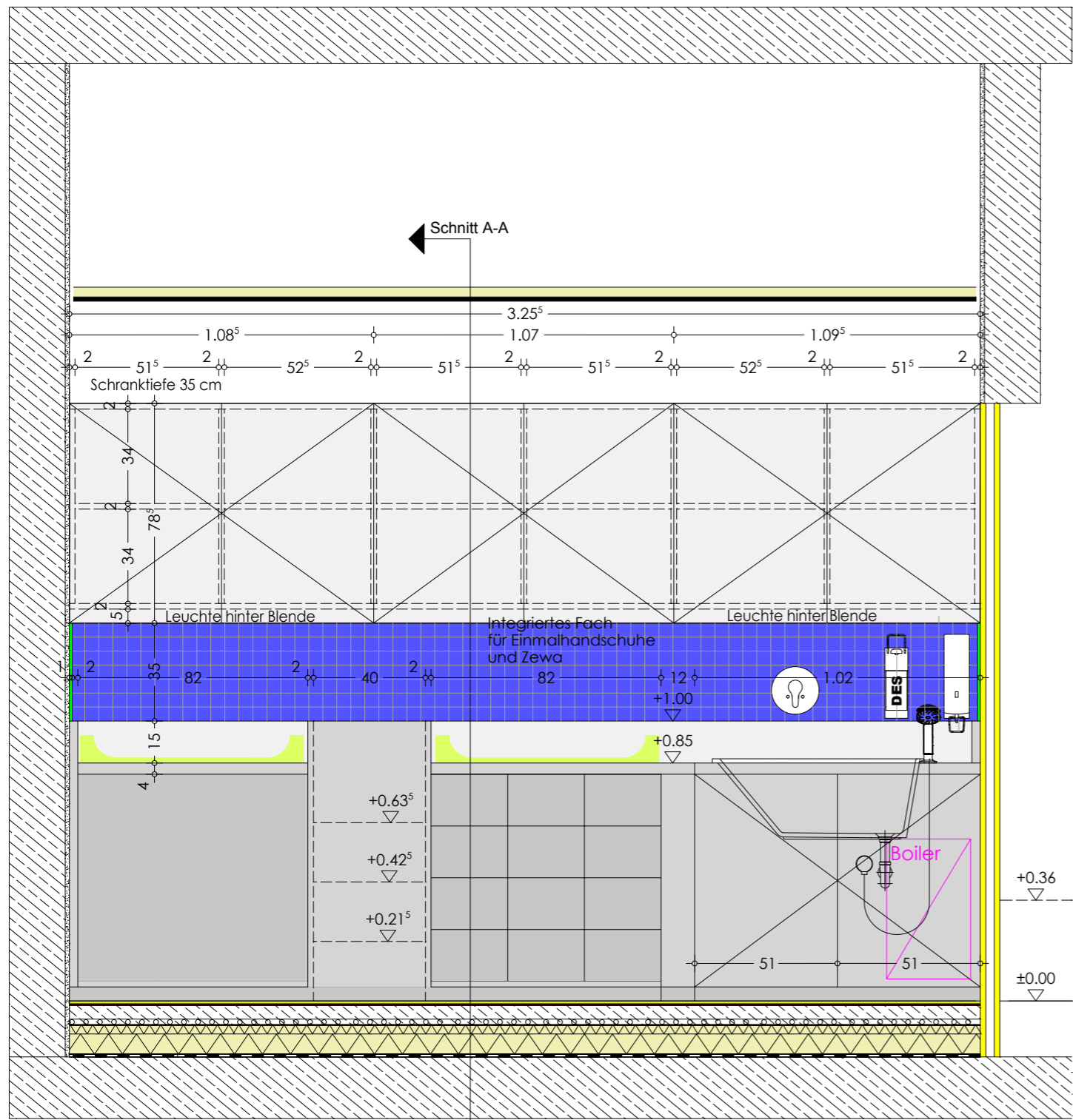

Neubau des kath. Kindergartens mit Kinderkrippe St. Johannes in Mauern			
D 10.005 c	Wandabwicklung KiKri-WC, Nord u. Süd	M 1 : 20	Index a
BAUHERR: KATHOLISCHE PFARRSTIFTUNG ST. JOHANNES		GEZ:	PLOTTDATUM:

OK Brüstung Roh ▼ +0.00

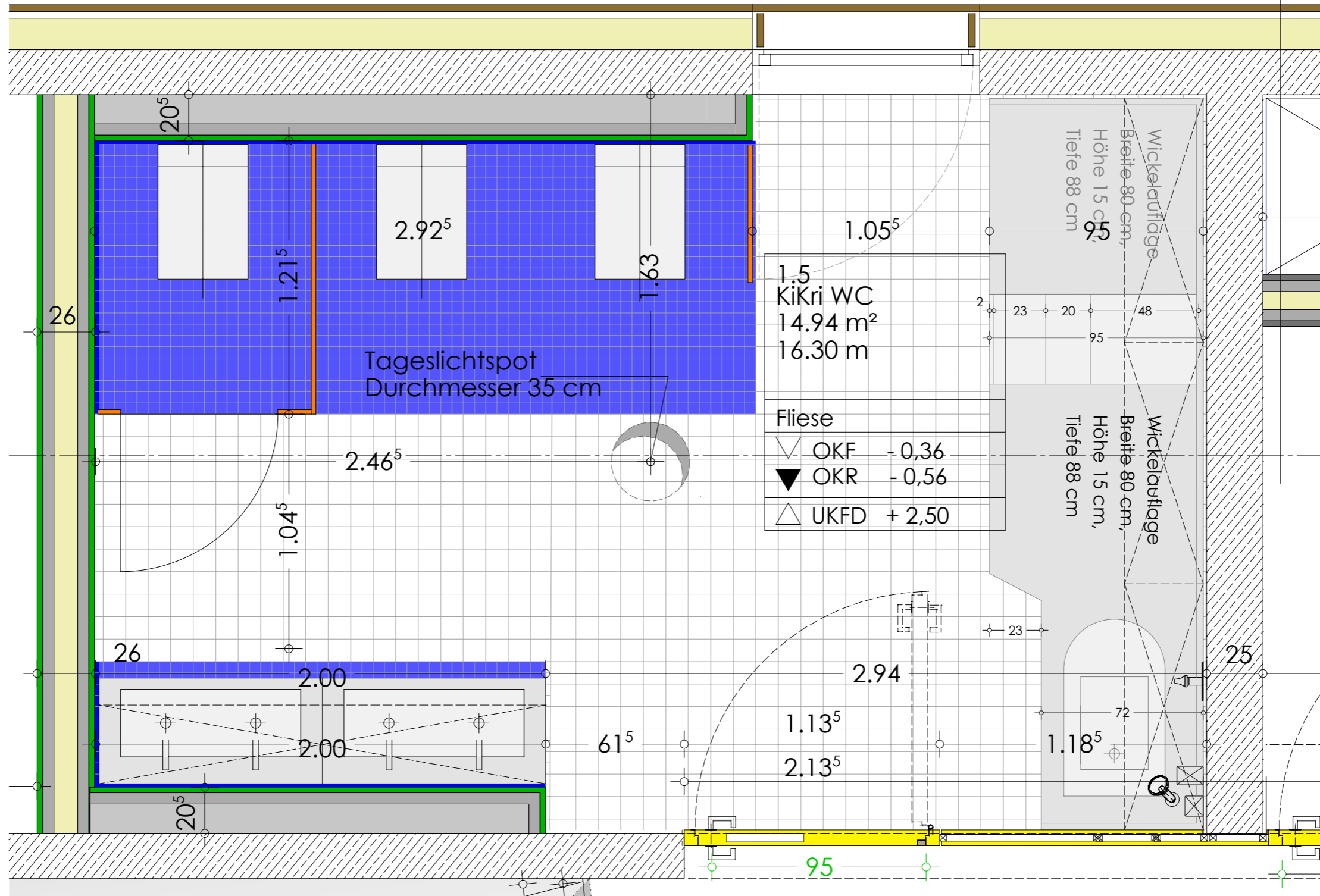

1.5
KiKri WC
14.94 m²
16.30 m

Fliese	
▽ OKF	-0,36
▼ OKR	-0,56
△ UKFD	+2,50

Wickelaufträge
Breite 80 cm,
Höhe 15 cm,
Tiefe 88 cm

Wickelaufträge
Breite 80 cm,
Höhe 15 cm,
Tiefe 88 cm

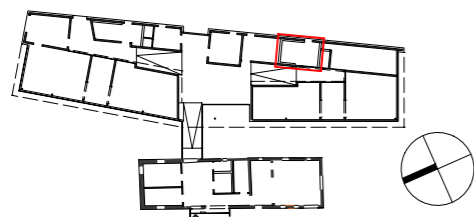

Neubau des kath. Kindergartens mit Kinderkrippe St. Johannes in Mauern

D 10.005 d | Grundriss KiKri-WC | M 1 : 20

BAUHERR: KATHOLISCHE PFARRSTIFTUNG ST. JOHANNES | GEZ: | PLOTTDATUM:

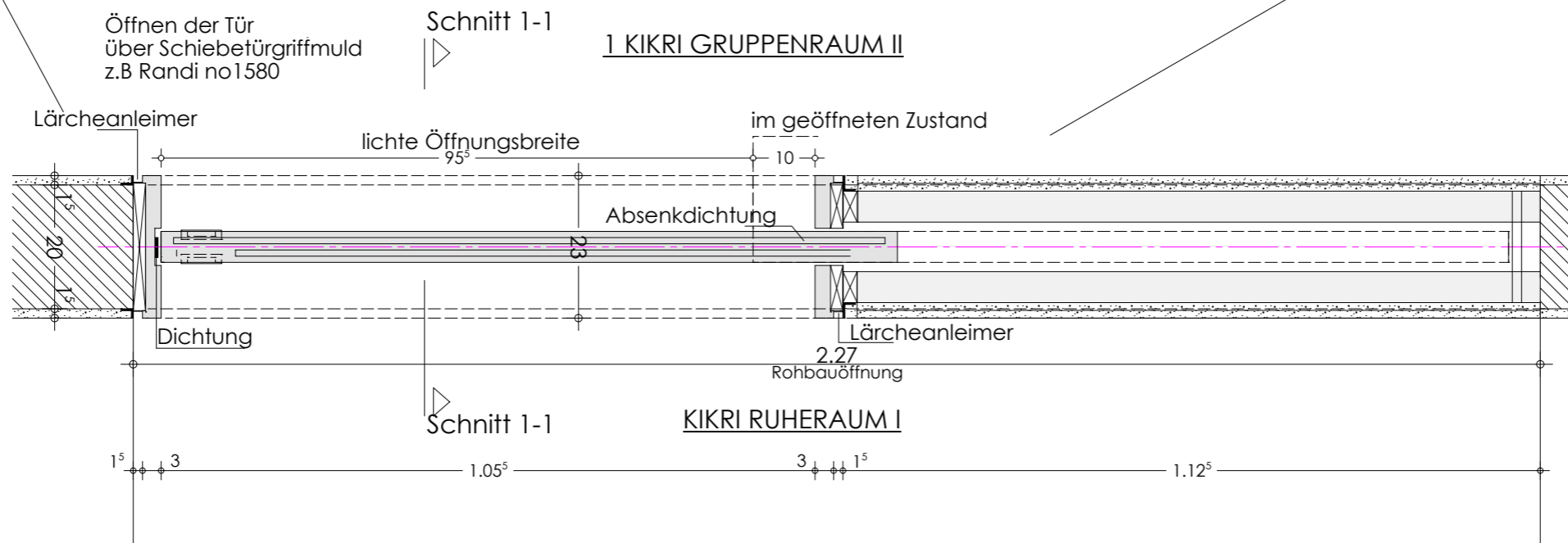
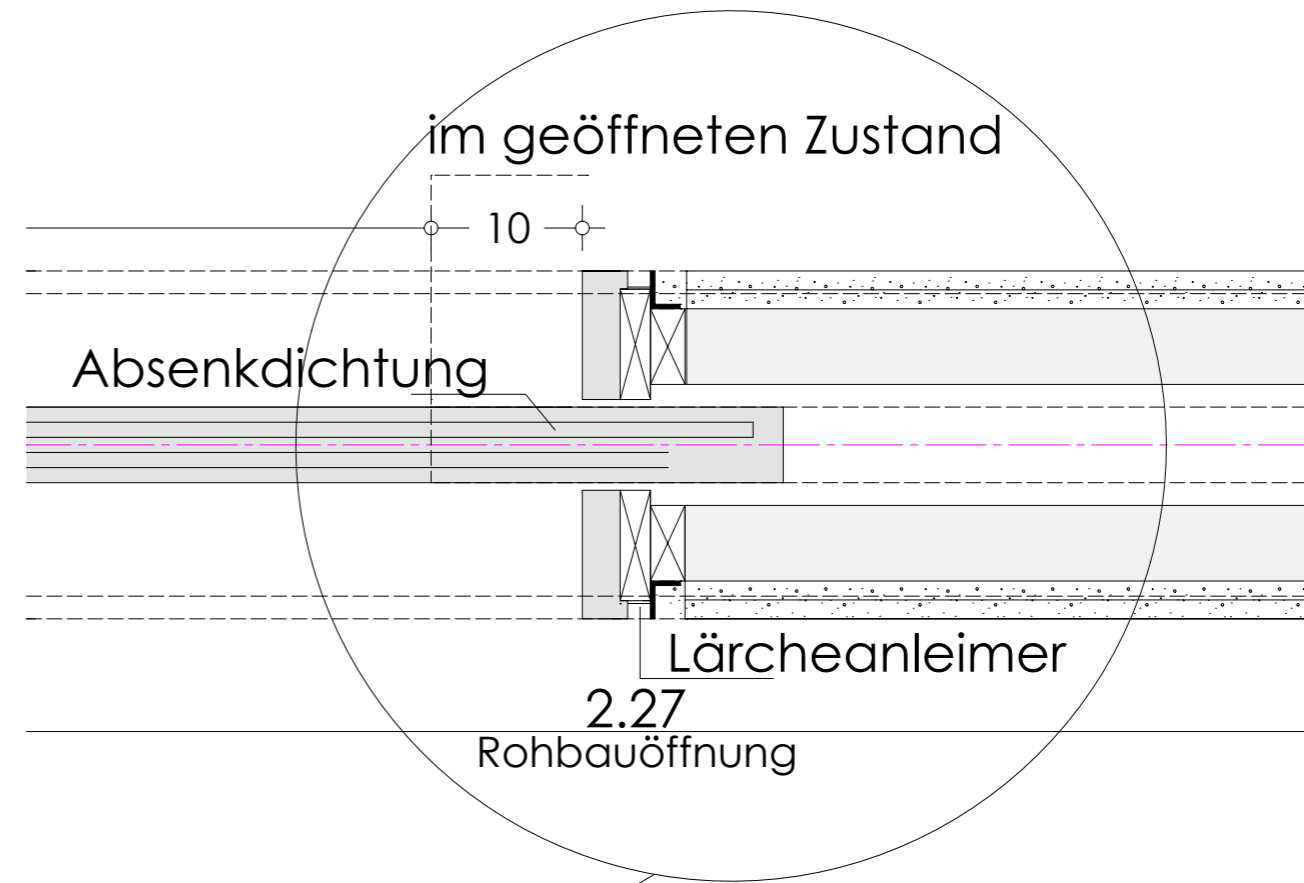
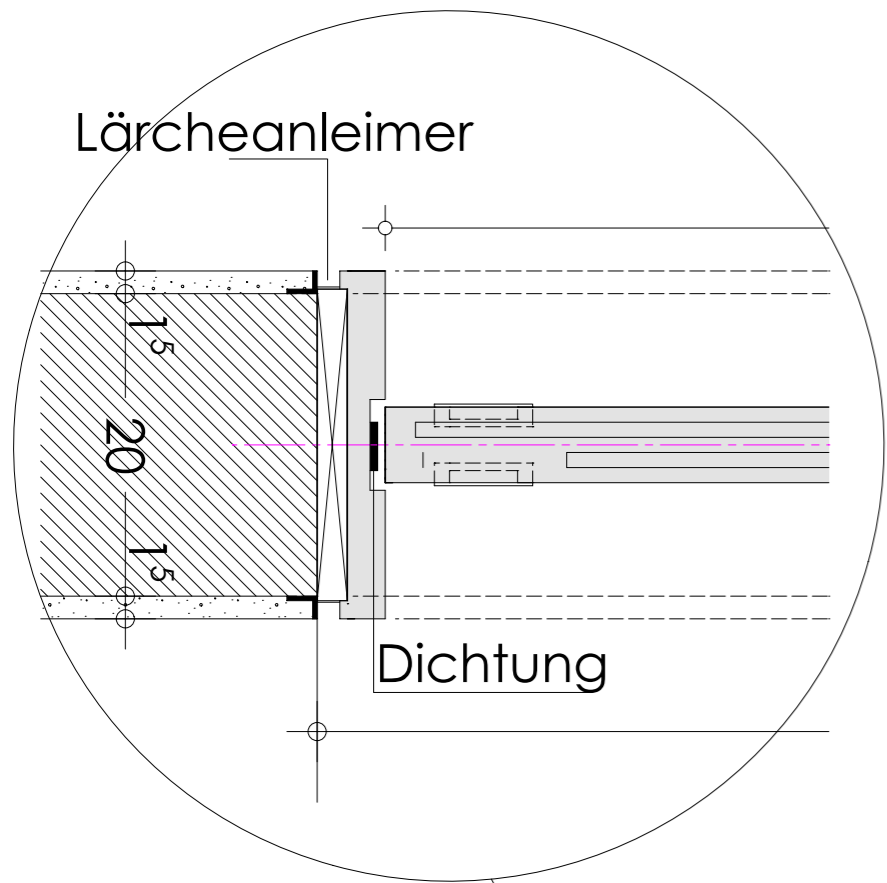

Öffnen der Tür
über Schiebetürgriffmulde
z.B. Randi no1580

Schnitt 1-1

1 KIKRI GRUPPENRAUM II

KIKRI RUHERAUM I

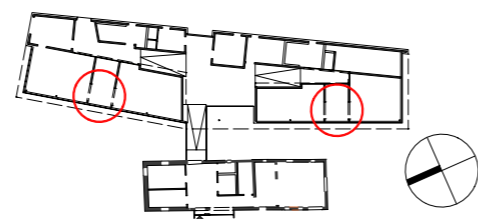

Neubau des kath. Kindergartens mit Kinderkrippe St. Johannes in Mauern			
D 03.003	Schiebetüren	M 1 : 10	Vorabzug
BAUHERR: KATHOLISCHE PFARRSTIFTUNG ST. JOHANNES		GEZ:	PLOTTDATUM:

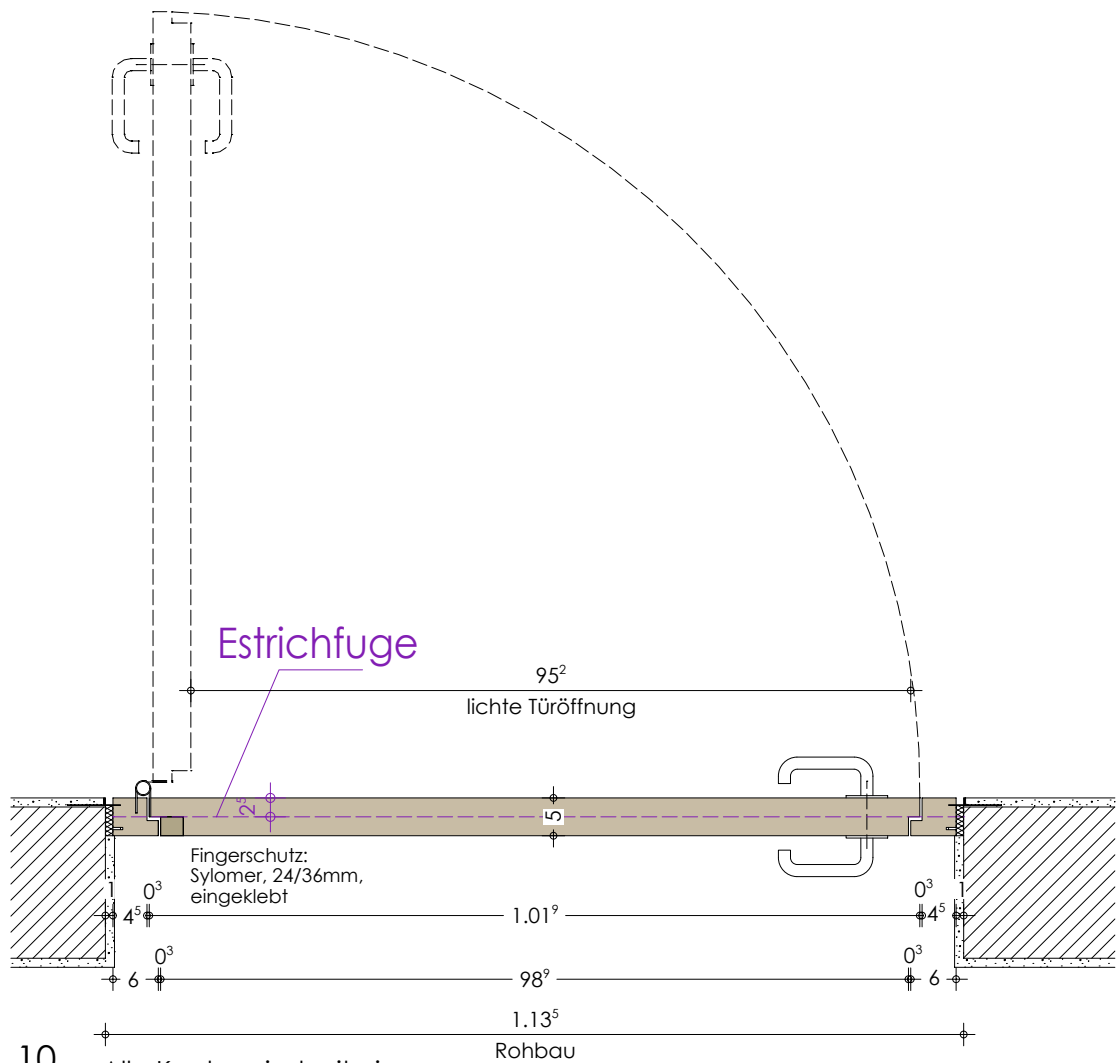

Masstab 1_10

Alle Kanten sind mit einem Radius von 2 mm auszubilden!

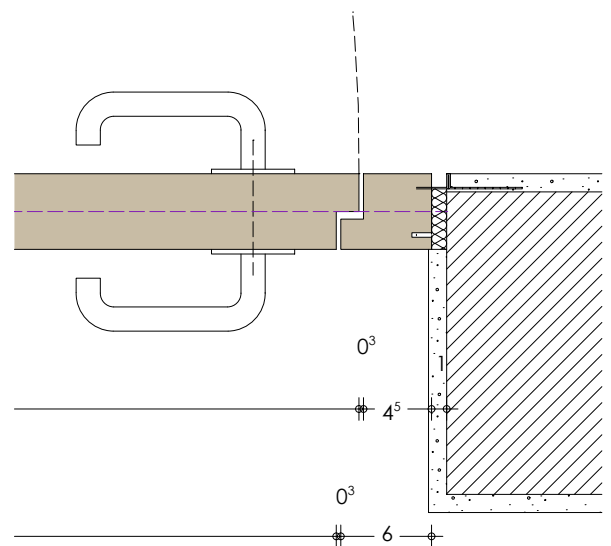
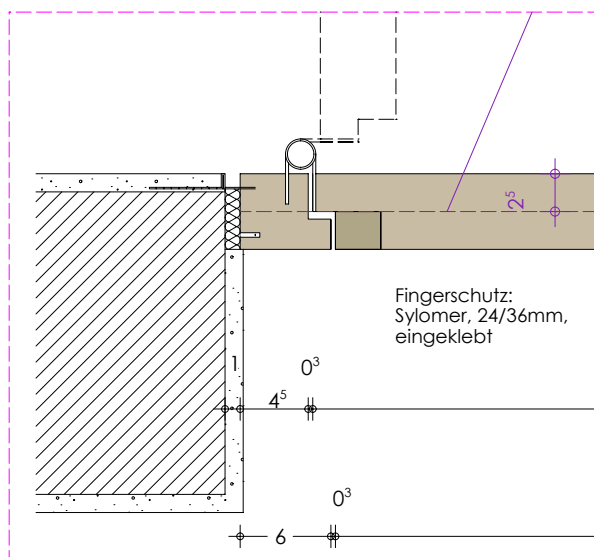

Masstab 1_5

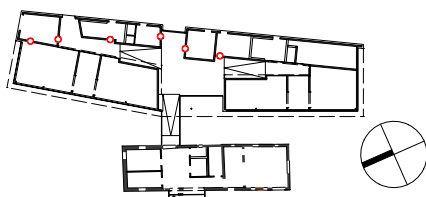

Neubau des kath. Kindergartens mit Kinderkrippe St. Johannes in Mauern			
D 03.001 A	Innentüren in Stb. Wänden, Neubau	M 1:10 / 1:5	
BAUHERR: KATHOLISCHE PFARRSTIFTUNG ST. JOHANNES		GEZ:	PLOTTDATUM:

Z-Winkel als Sturzverkleidung M 1:5

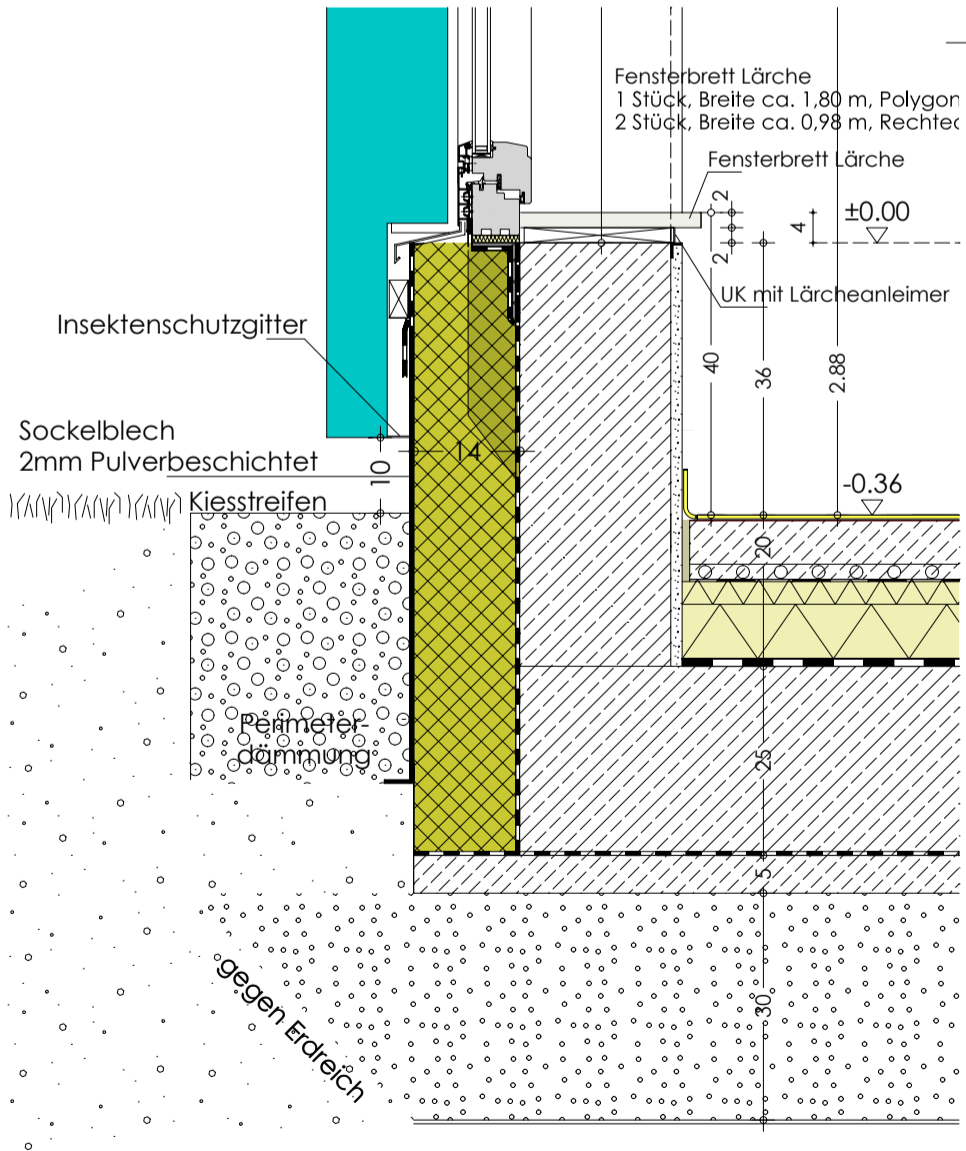
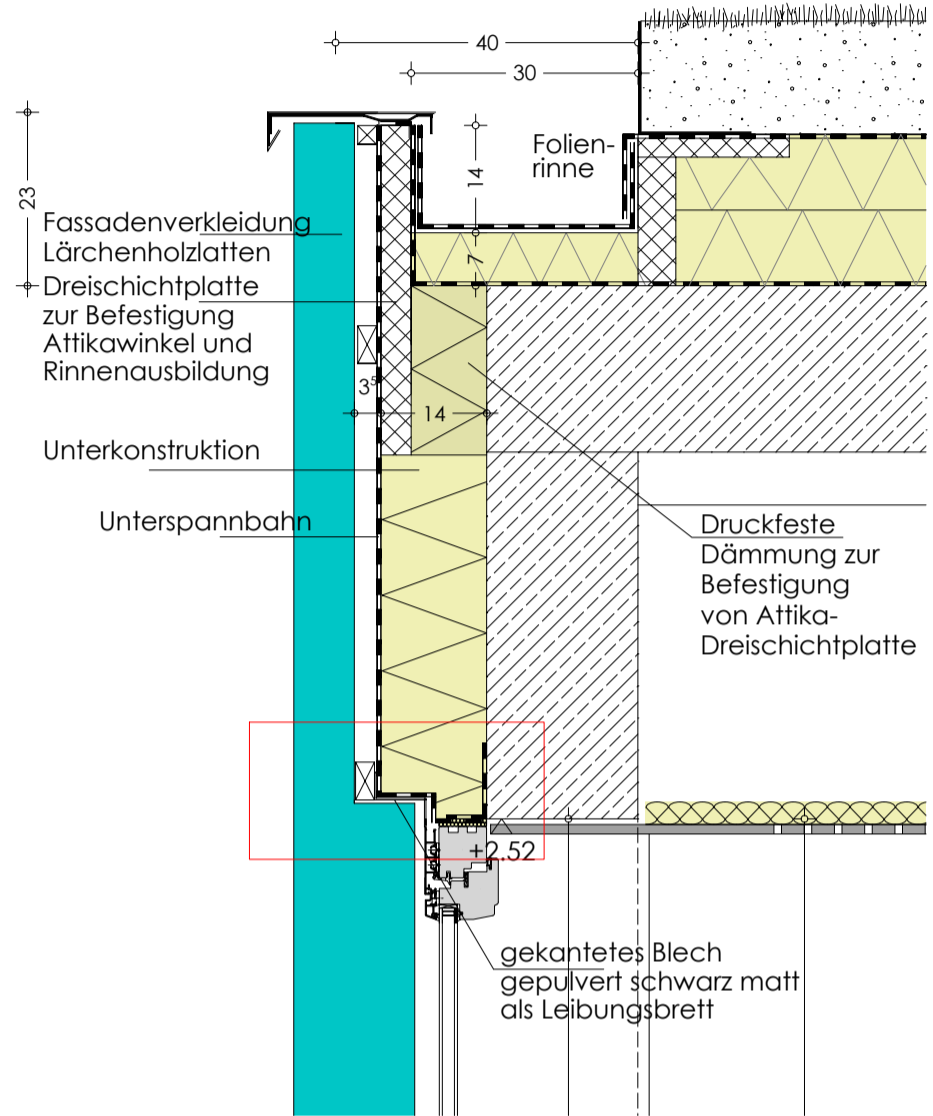
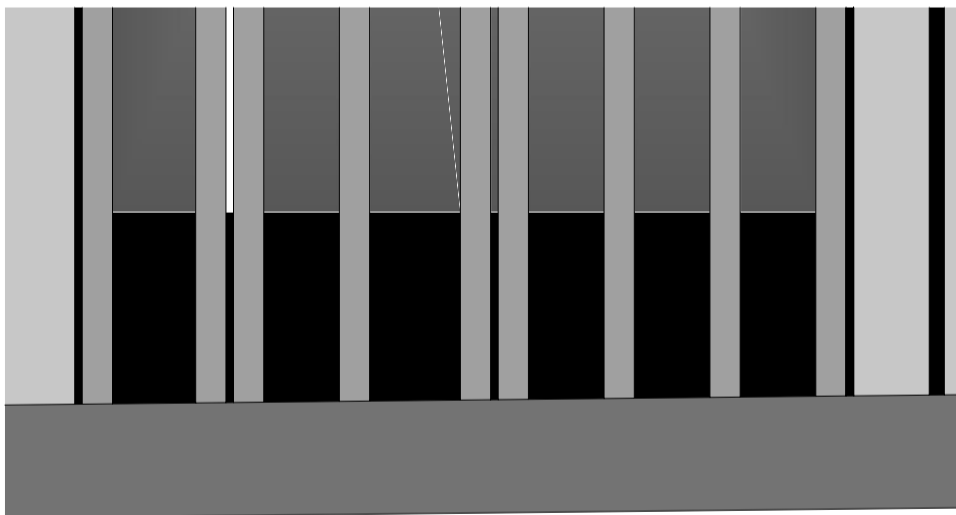
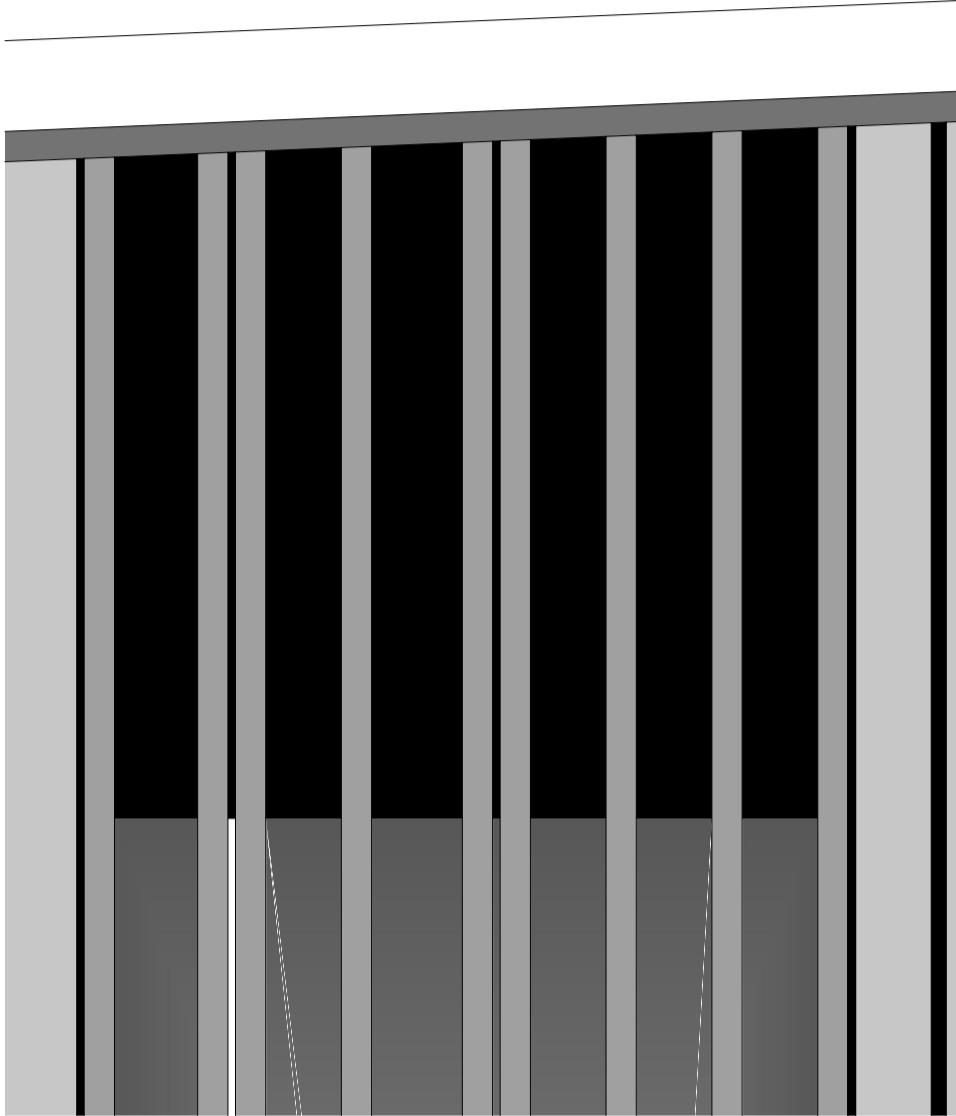
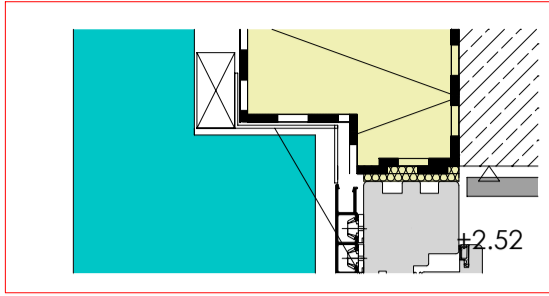

Neubau des kath. Kindergartens mit Kinderkrippe St. Johannes in Mauern		
D 01.007 B	Situation Fenster, Ostfassade	
BAUHERR:	KATHOLISCHE PFARRSTIFTUNG ST. JOHANNES	
GEZ:	M 1 : 10	
PLOTTDATUM:		

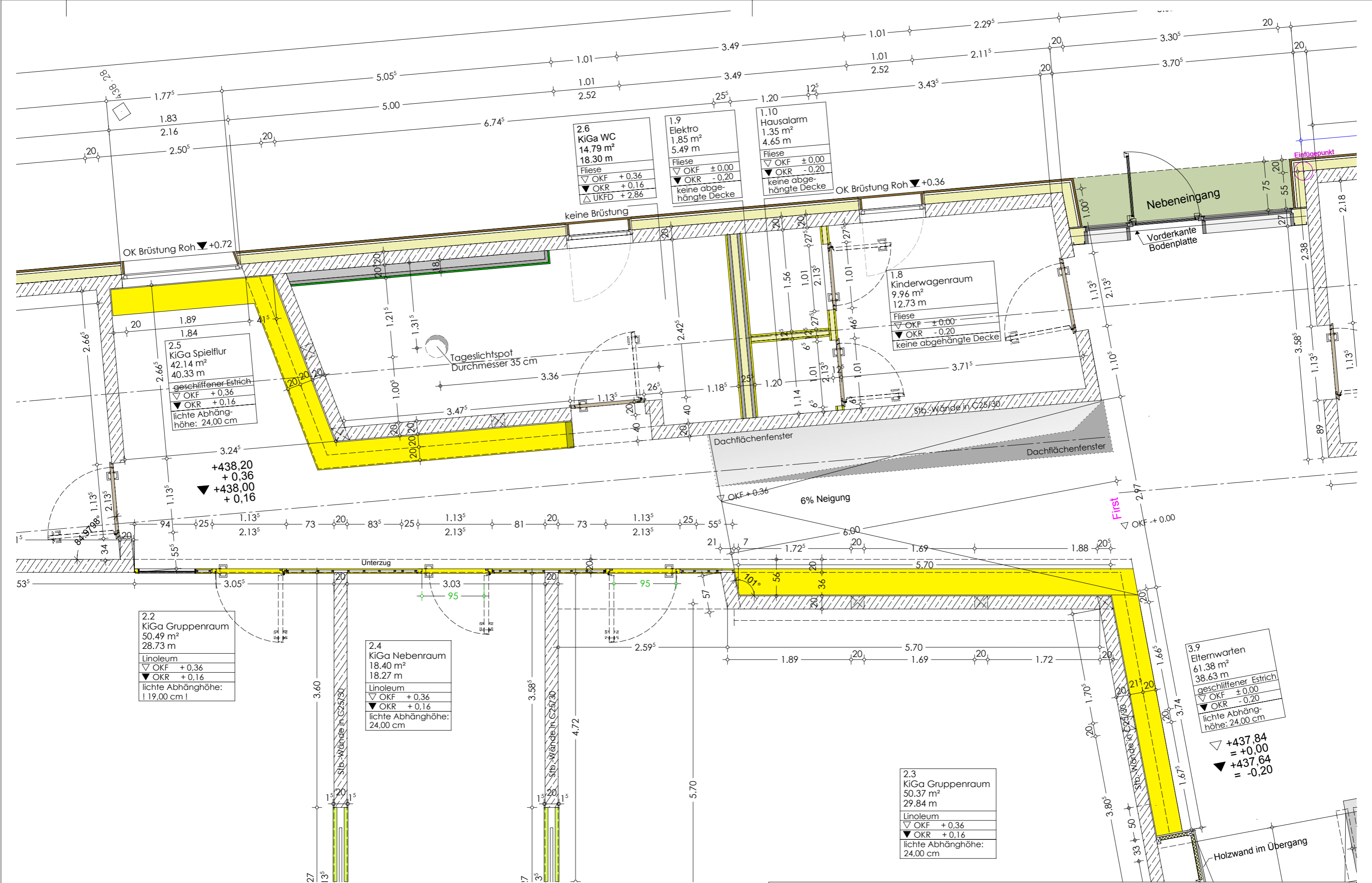

Neubau des kath. Kindergartens mit Kinderkrippe St. Johannes in Mauern			
D 06.001	Gruppenraumtüren KiGa-Bereich	M 1 : 50	
BAUHERR: KATHOLISCHE PFARRSTIFTUNG ST. JOHANNES		GEZ:	PLOTTDATUM:

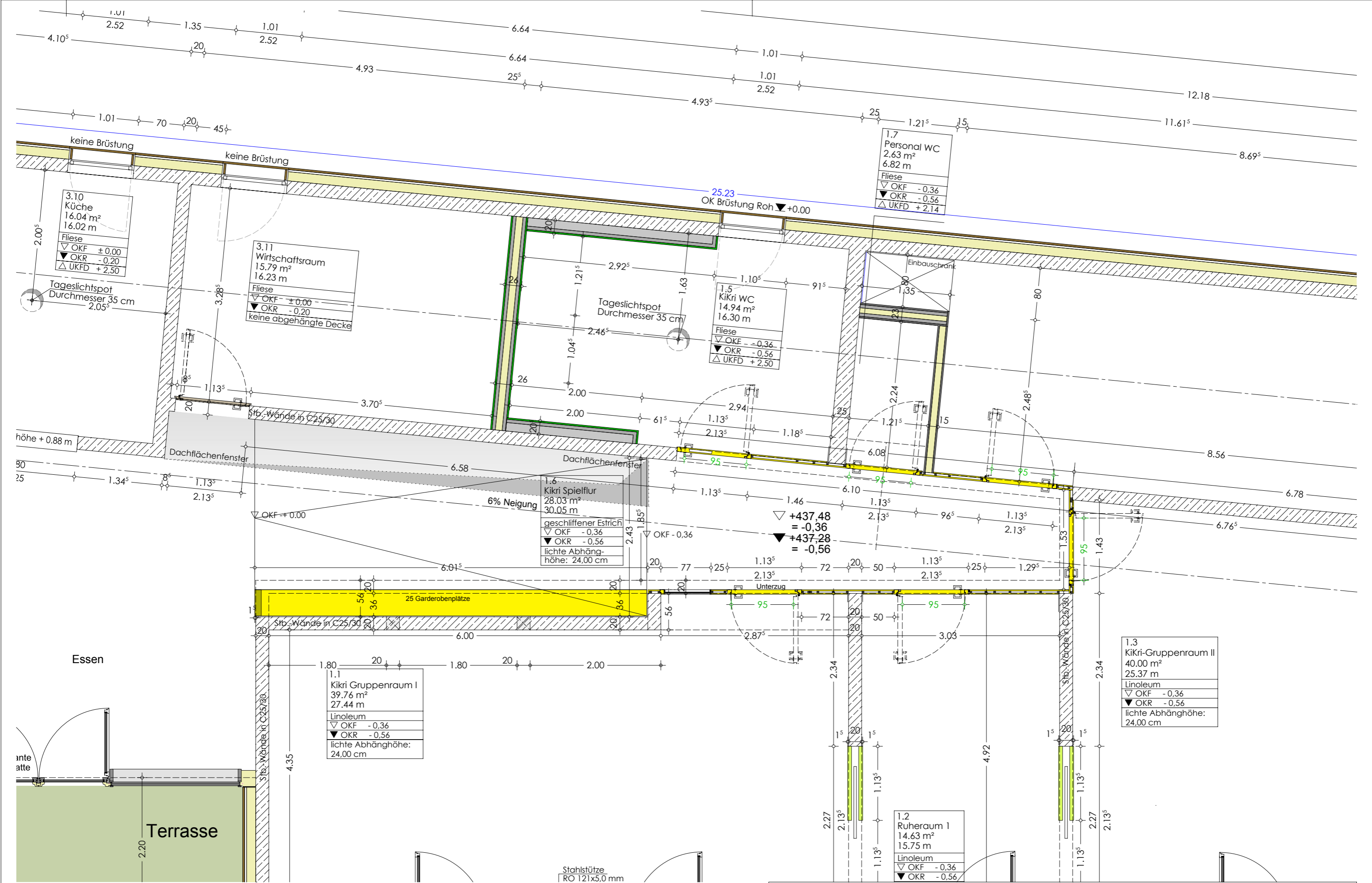

Neubau des kath. Kindergartens mit Kinderkrippe St. Johannes in Mauern			
D 06.002	Gruppenraumtüren Kikri-Bereich	M 1 : 50	
BAUHERR: KATHOLISCHE PFARRSTIFTUNG ST. JOHANNES		GEZ:	PLOTTDATUM:

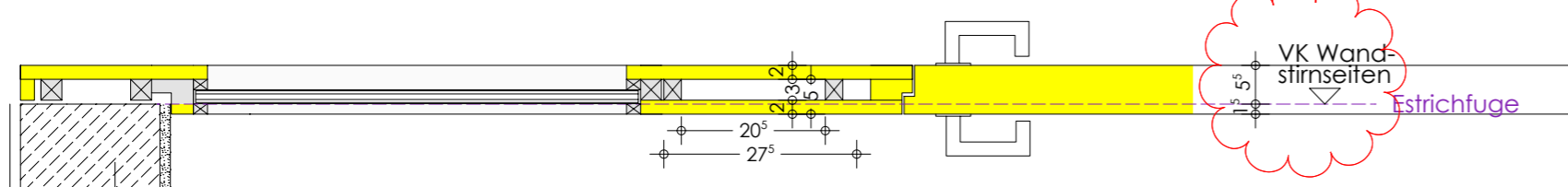
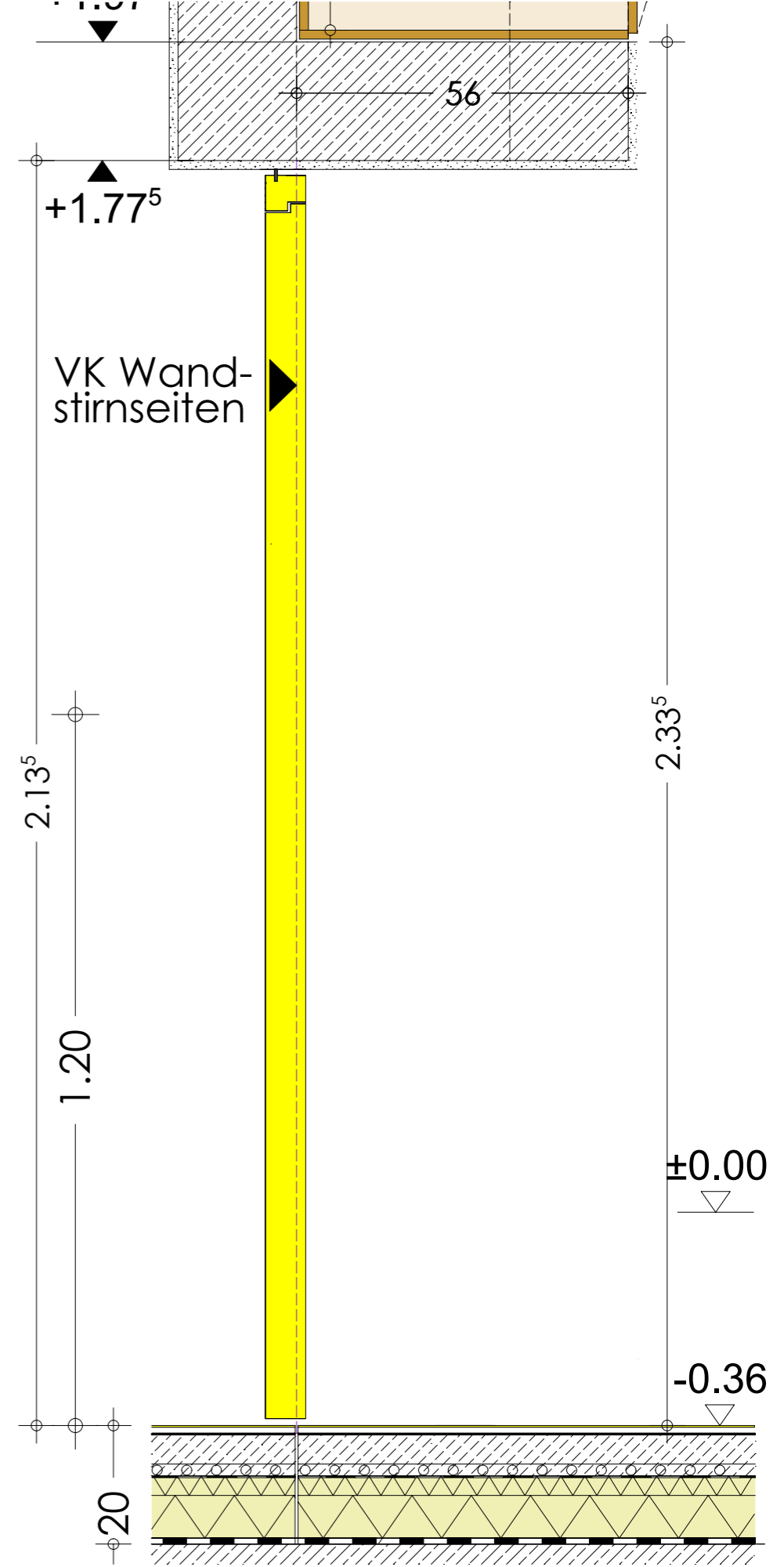
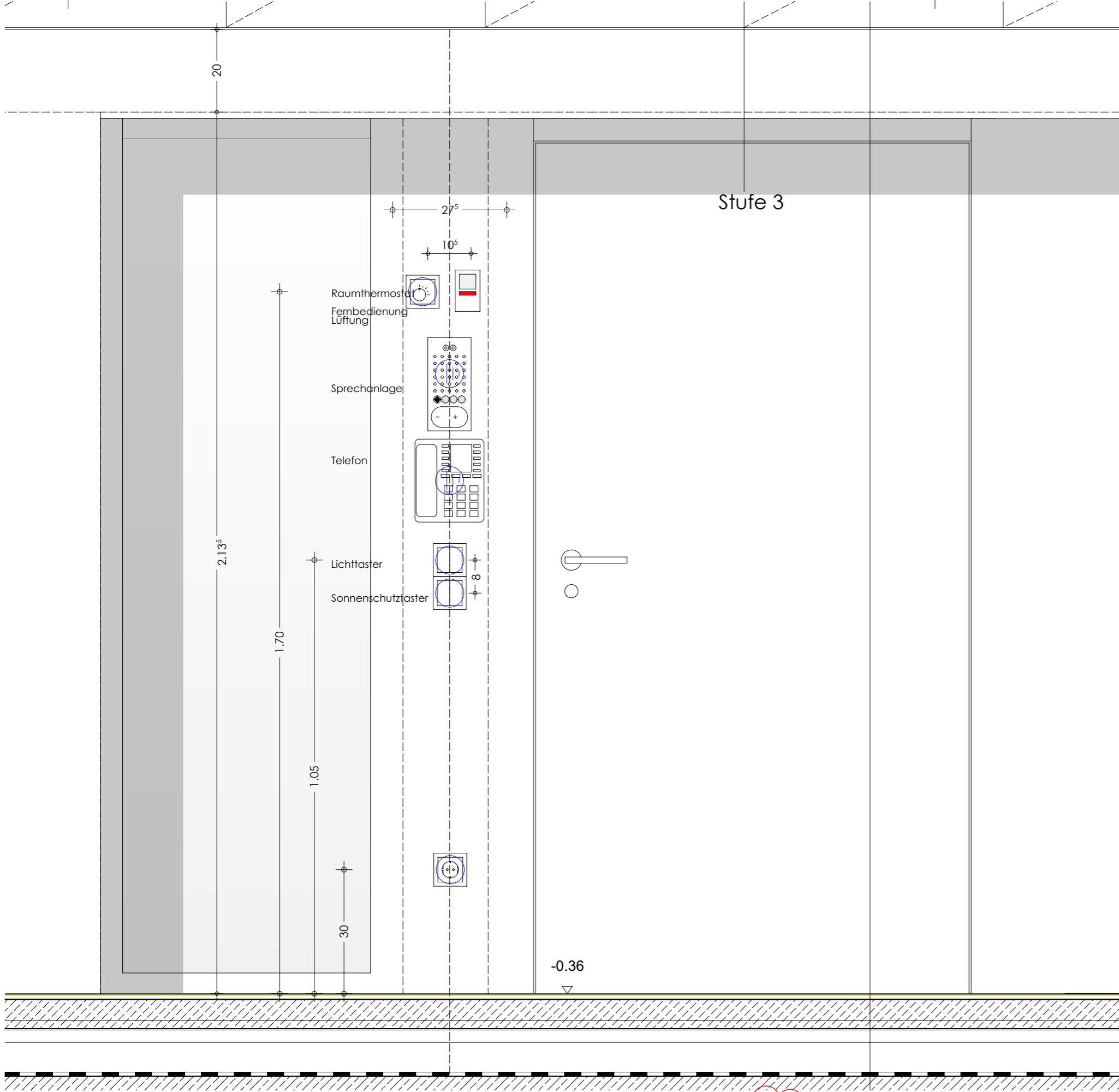

Neubau des kath. Kindergartens mit Kinderkrippe St. Johannes in Mauern			
D 06.002 A	Gruppenraumtüren Schema	M 1 : 10	Index a
BAUHERR: KATHOLISCHE PFARRSTIFTUNG ST. JOHANNES		GEZ:	PLOTTDATUM:

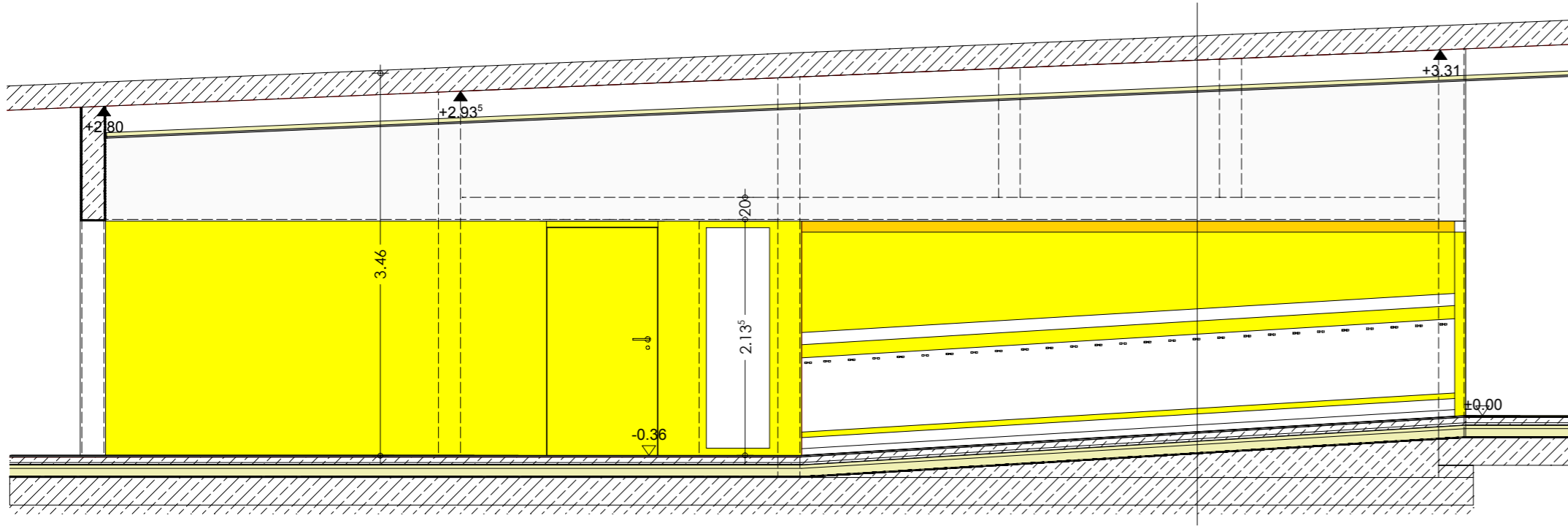

Ansicht Garderobe KiKri 1_50

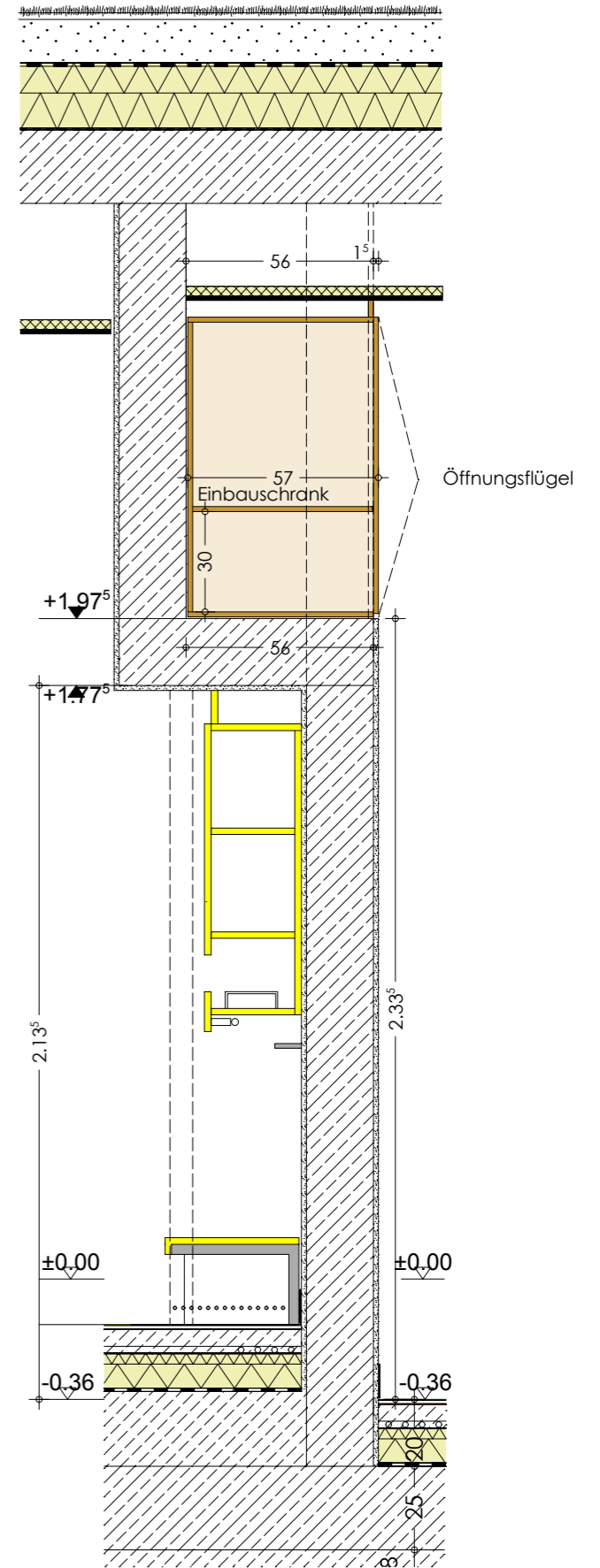

Schnitt durch Garderobe 1_20

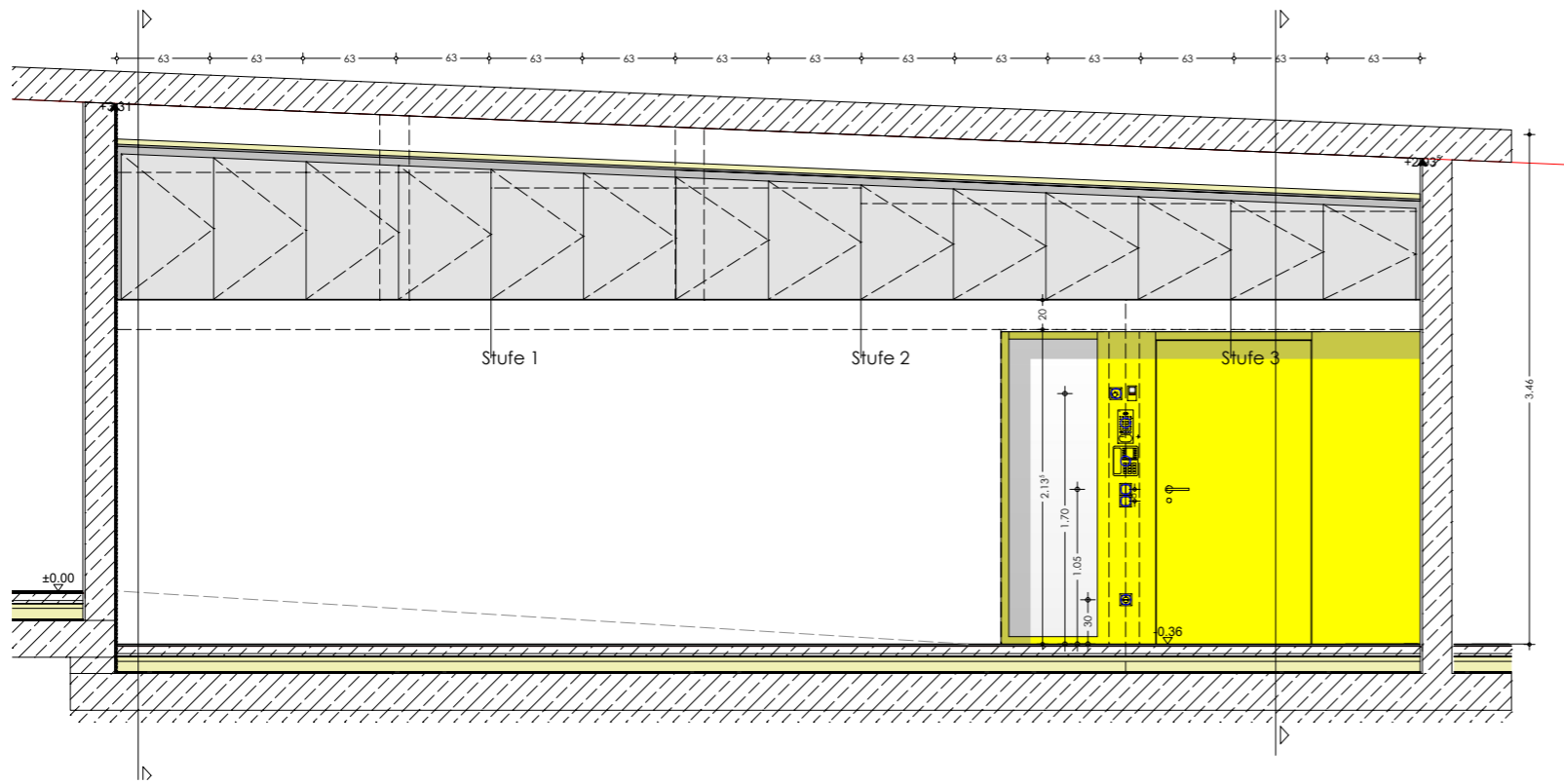

Ansicht Gruppenraumschränk KiKri 1_50

Neubau des kath. Kindergartens mit Kinderkrippe St. Johannes in Mauern			
D 06.002 C	Schränke/Garderobe Kikri-bereich	M 1 : 20/50	
BAUHERR: KATHOLISCHE PFARRSTIFTUNG ST. JOHANNES		GEZ:	PLOTTDATUM:

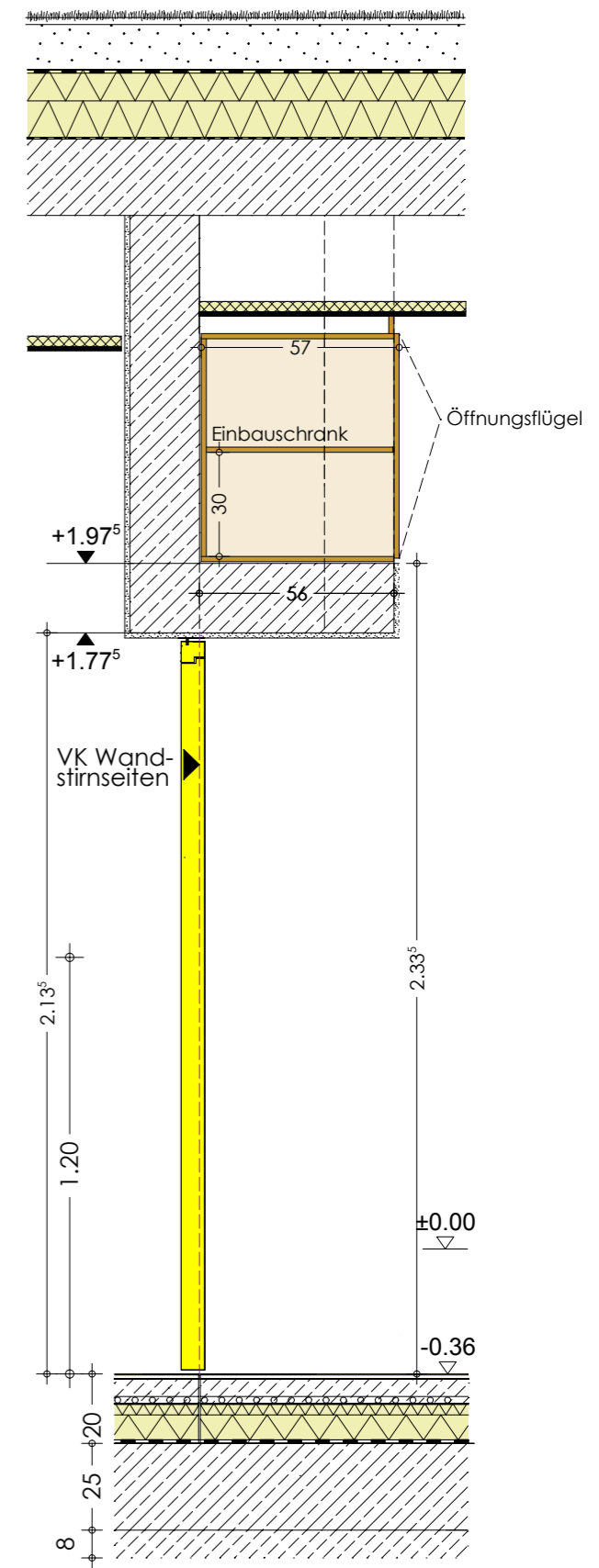
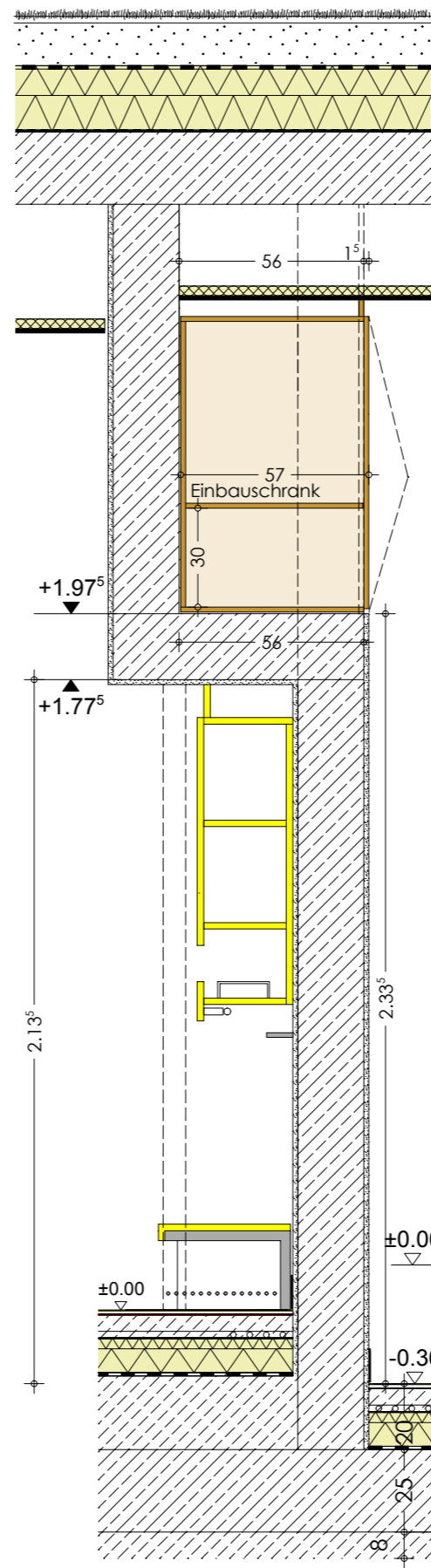
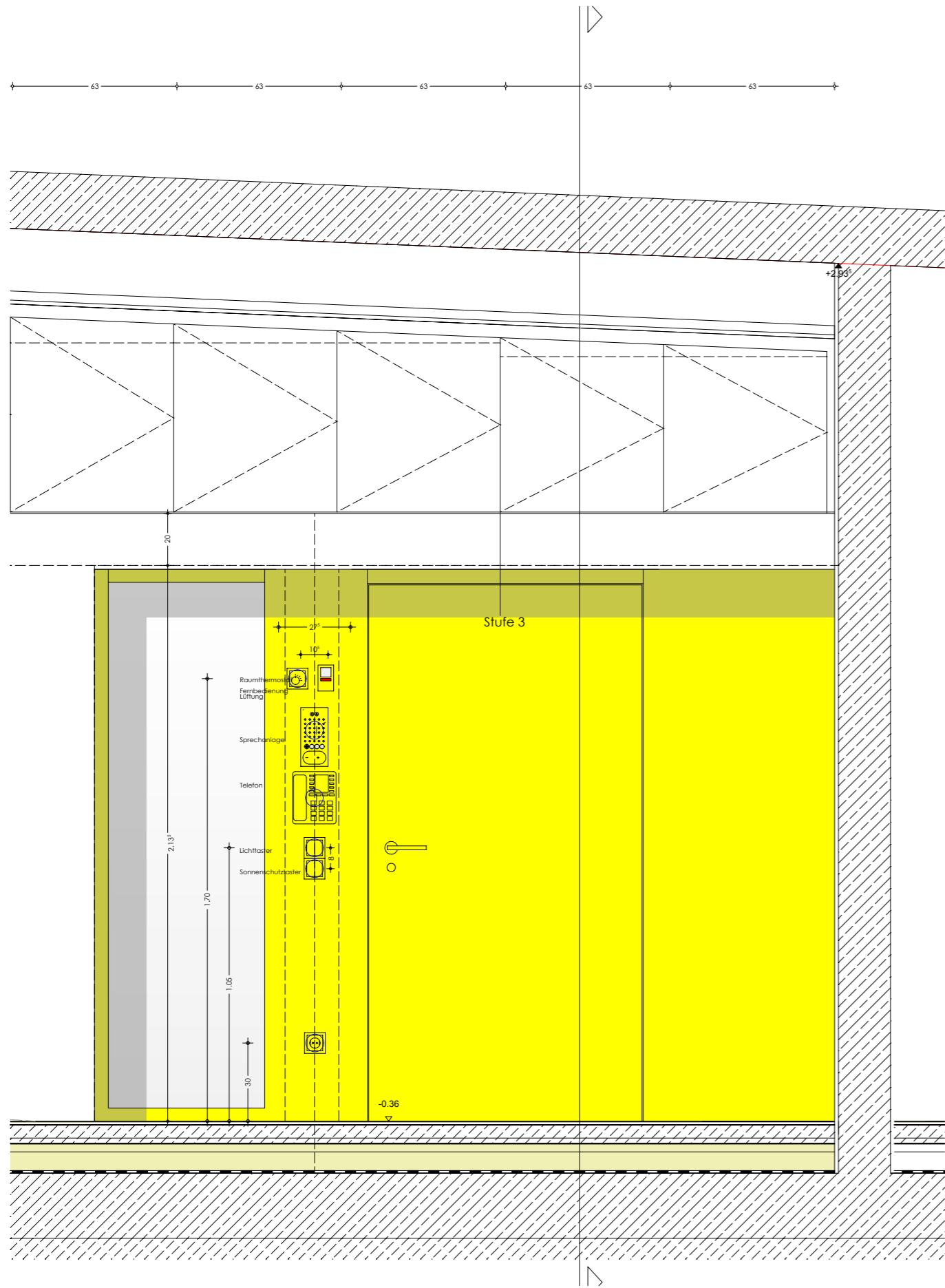

Neubau des kath. Kindergartens mit Kinderkrippe St. Johannes in Mauern			
D 06.002 D	Gruppenraumtür 1.1 - Kinderkrippe	M 1 : 10	
BAUHERR: KATHOLISCHE PFARRSTIFTUNG ST. JOHANNES		GEZ:	PLOTTDATUM:

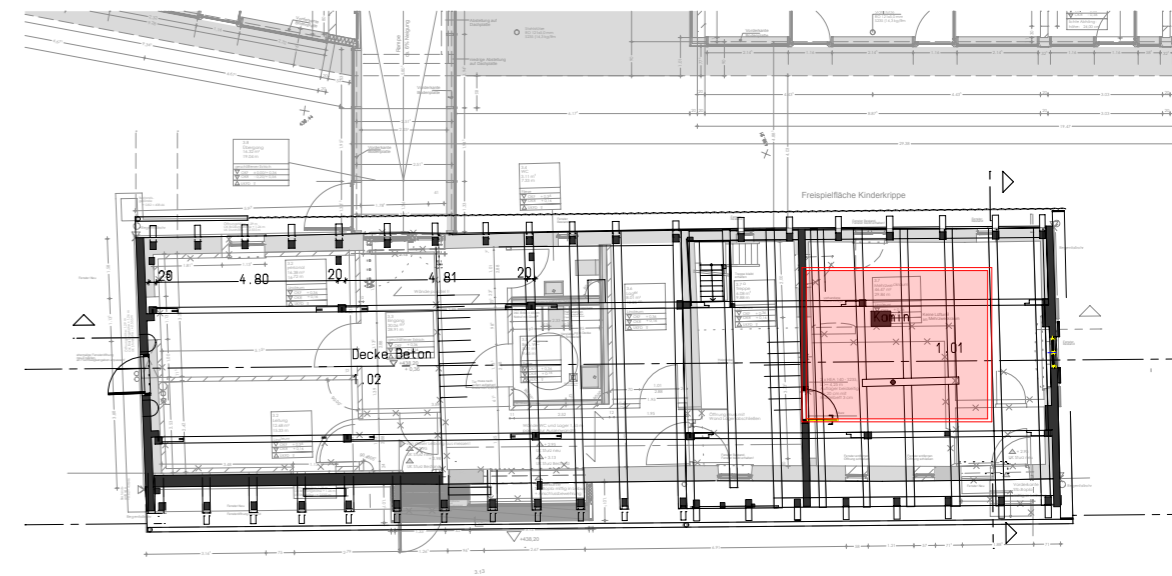

Geplanter Aufbau: tiefe Decke, mittig im Raum, hier Heizungs- und Lüftungsleitungen

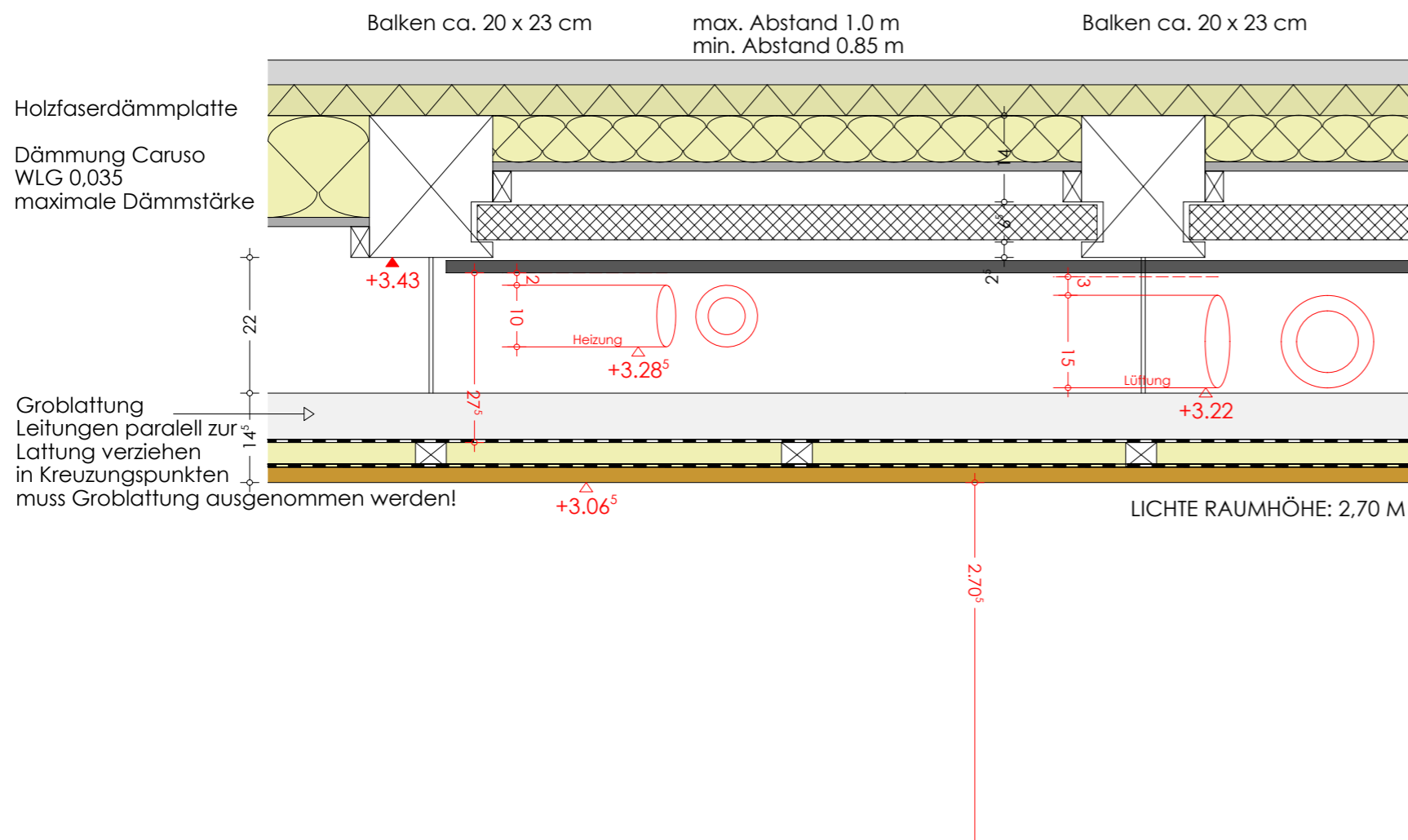

Diele, hitzebehandelt
Fehlstellen durch neue Dielen
ersetzen

**Fehlboden NEU im gesamten
Lehmwickelbereich!**

Lehmwickeldecke, durch Fa. Richter
stabilisiert und befestigt.
18 mm Bretter mit 2 cm Fuge
Befestigung Edelstahl Torxs
zur Sicherheit der Lehmwickeldecke

abgehängte Holzdecke:

Grobblattung 8/4 cm

Folie Vario

Feinlattung mit Dämmung 6/4 cm

Akustikvlies

Holzschalung 2,5 cm

Geplanter Aufbau: Deckensprung

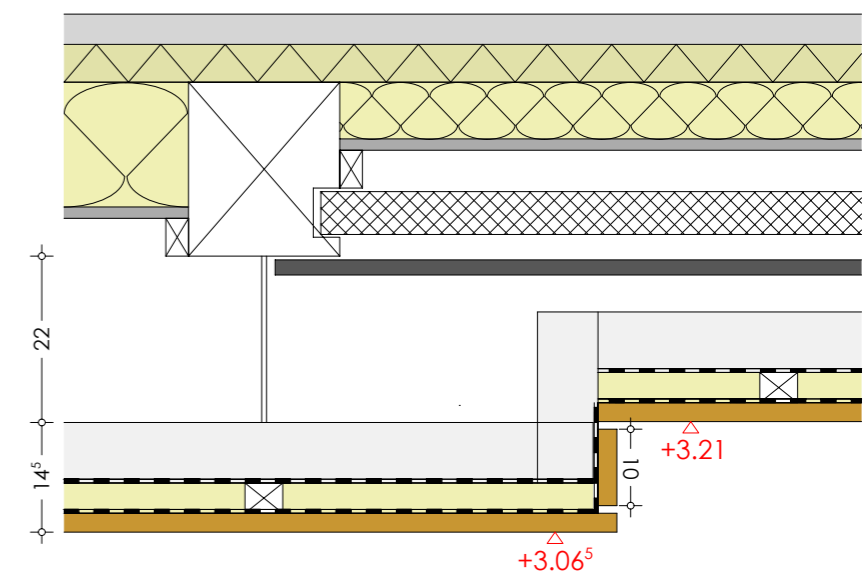

Neubau des kath. Kindergartens St. Johannes

D 09.003 A	Querschnitt Deckenbereich Lehmwickel	M 1 : 10	Index A
BAUHERR: Katholische Pfarrstiftung St. Johannes		GEZ:	PLOTDATUM:

Vorhangschiene

1.1	Kikri Gruppenraum I
	39.76 m ²
	27.44 m
	Linoleum
	▽ OKF - 0,36
	▼ OKR - 0,56
	lichte Abhänghöhe: 24 cm
	abgehängte Decke Parallel zur Stb.Decke
	abgehängte Leuchte waagrecht,
	UK Leuchte = UK Riegel Fassade

1.6	Kikri Spielflur
	28.03 m ²
	30.05 m
	geschliffener Estrich
	▽ OKF - 0,36
	▼ OKR - 0,56
	lichte Abhänghöhe: 24 cm
	abgehängte Decke Parallel zur Stb.Decke
	abgehängte Leuchte waagrecht,
	Abhänghöhe: 30 cm

1.2	Ruhezimmer 1
	14.63 m ²
	15.75 m
	Linoleum
	▽ OKF - 0,36
	▼ OKR - 0,56
	lichte Abhänghöhe: 24 cm
	abgehängte Decke Parallel zur Stb.Decke
	abgehängte Leuchte waagrecht,
	UK Leuchte = UK Riegel Fassade

3.4	WC
	3.11 m ²
	7.33 m
	Fliese
	▽ OKF + 0,36
	▼ OKR + 0,16
	△ UKFD + 3,065
	abgehängte Decke waagrecht,
	AufbauLeuchte,

3.5	Beh. WC
	5.81 m ²
	9.65 m
	Fliese
	▽ OKF + 0,36
	▼ OKR + 0,16
	△ UKFD + 3,065
	abgehängte Decke waagrecht,
	AufbauLeuchte,

3.6	Lager
	8.01 m ²
	12.25 m
	Linoleum
	▽ OKF + 0,36
	▼ OKR + 0,16
	△ UKFD + 3,04
	abgehängte Decke waagrecht,
	F30 Beidseitig,
	AufbauLeuchte,

3.7 a	Treppe
	6.08 m ²
	9.88 m
	Linoleum
	▽ OKF + 0,36
	▼ OKR + 0,16
	△ UKFD + 3,065 / + 3,21
	abgehängte Decke waagrecht,
	AufbauLeuchte,

3.7	Mehrzweckraum
	46.47 m ²
	29.84 m
	Linoleum
	▽ OKF + 0,36
	▼ OKR + 0,16
	△ UKFD + 3,065 / + 3,21
	abgehängte Decke waagrecht,
	AufbauLeuchte,

Siehe Detail D 01.004 Fassadenschnitt Westen, Bereich Kikri

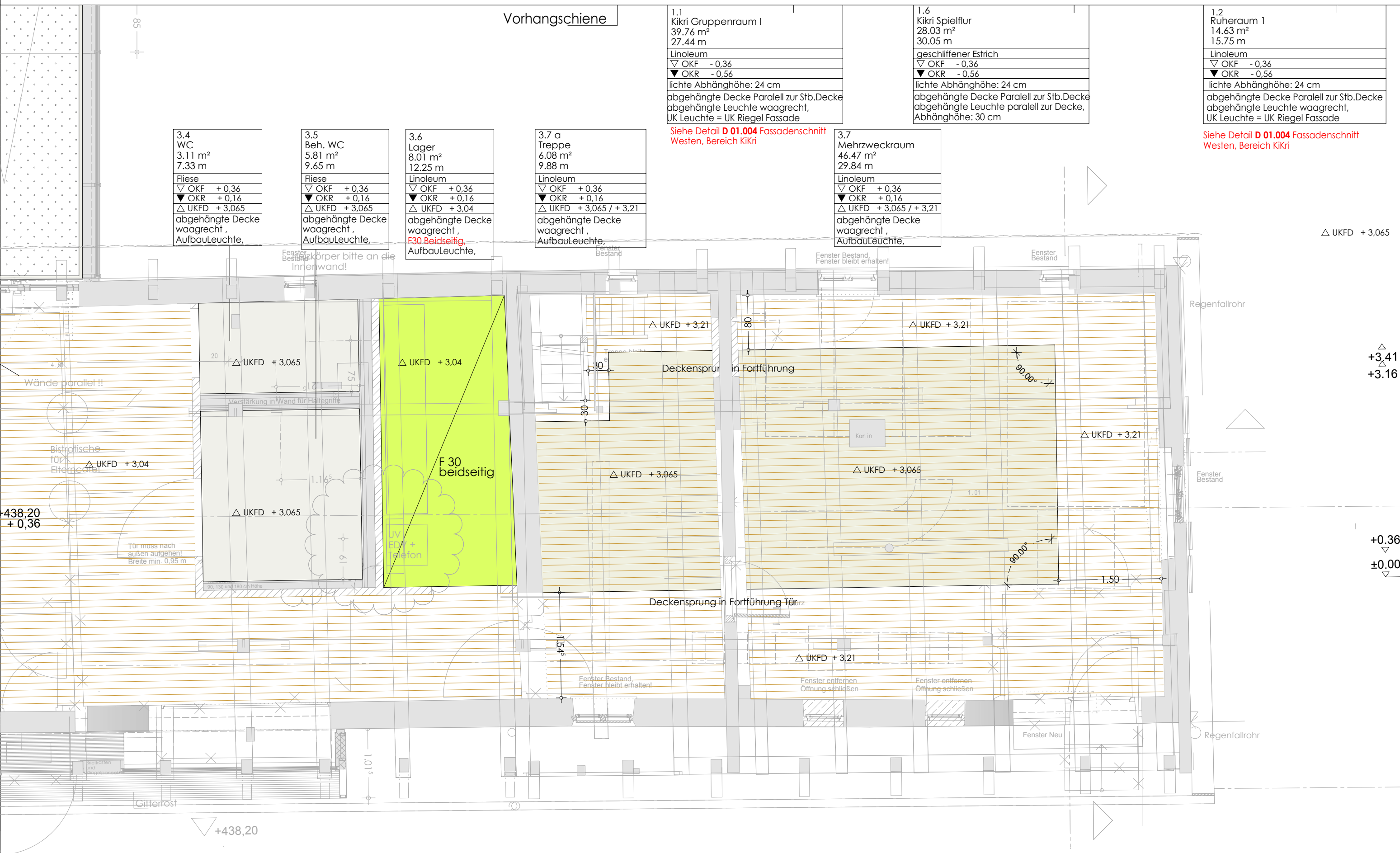

△ UKFD + 3,065

△ +3,41
△ +3,16

+0,36
±0,00

Auszug aus Deckenuntersichtsplan, Bereich Mehrzweckraum, Sprung im Deckenbereich, 1:50,

