

**Auszug aus dem Katasterkartenwerk im Maßstab 1:1000**

Gemarkung: Bruckmühl

Vermessungsamt Rosenheim, 25.11.2013

Die Erstellung von Auszügen aus dem Katasterkartenwerk ist der das Kataster führenden Behörde vorbehalten. Vervielfältigungen (kopiert bzw. digitalisiert und EDV-gespeichert) sind nur für den eigenen Bedarf gestattet.

Die Weitergabe an Dritte ist nicht erlaubt.

Zur Maßentnahme nur bedingt geeignet; insbesondere bei lang gestrichelt dargestellten Grenzen kann es zu größeren Ungenauigkeiten kommen.

In der Darstellung der Grenzen können Veränderungen berücksichtigt sein, die noch nicht in das Grundbuch übernommen sind.

Der Gebäudenachweis kann vom örtlichen Bestand abweichen.

*Chen*











zu Grundstücksgrenze 15,00m

Zaun, Bestand



Belagsfläche Bestand

LAGERFLÄCHE

Belagsflächen Bestand

Gebäude Bestand

Gebäude Bestand

Belagsflächen Bestand

geplanter Verlauf Bauzaun

geplanter Verlauf Bauzaun

Nebengebäude Bestand

WC

Zaun, Bestand

Grundstücksgrenze

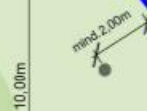

zu Bug EG: 3,70m

geplanter Verlauf Bauzaun

geplanter Verlauf Bauzaun

Belagsfläche Bestand

PARKFLÄCHE HANDWERKER

Zaun, Bestand

Grundstücksgrenze

### M 1: 250 VERLAUF BAUZAUN

Bauvorhaben: Neubau Kinderhaus Arche Noah  
Bauort: Krankenhausweg 7  
83052 Bruckmühl

Grünwerk  
Landschaftsarchitekten  
Eilmosen 13a  
83043 Bad Aibling  
Bad Aibling, 17.04.2014



## AL03 Baustelleneinrichtungsplan

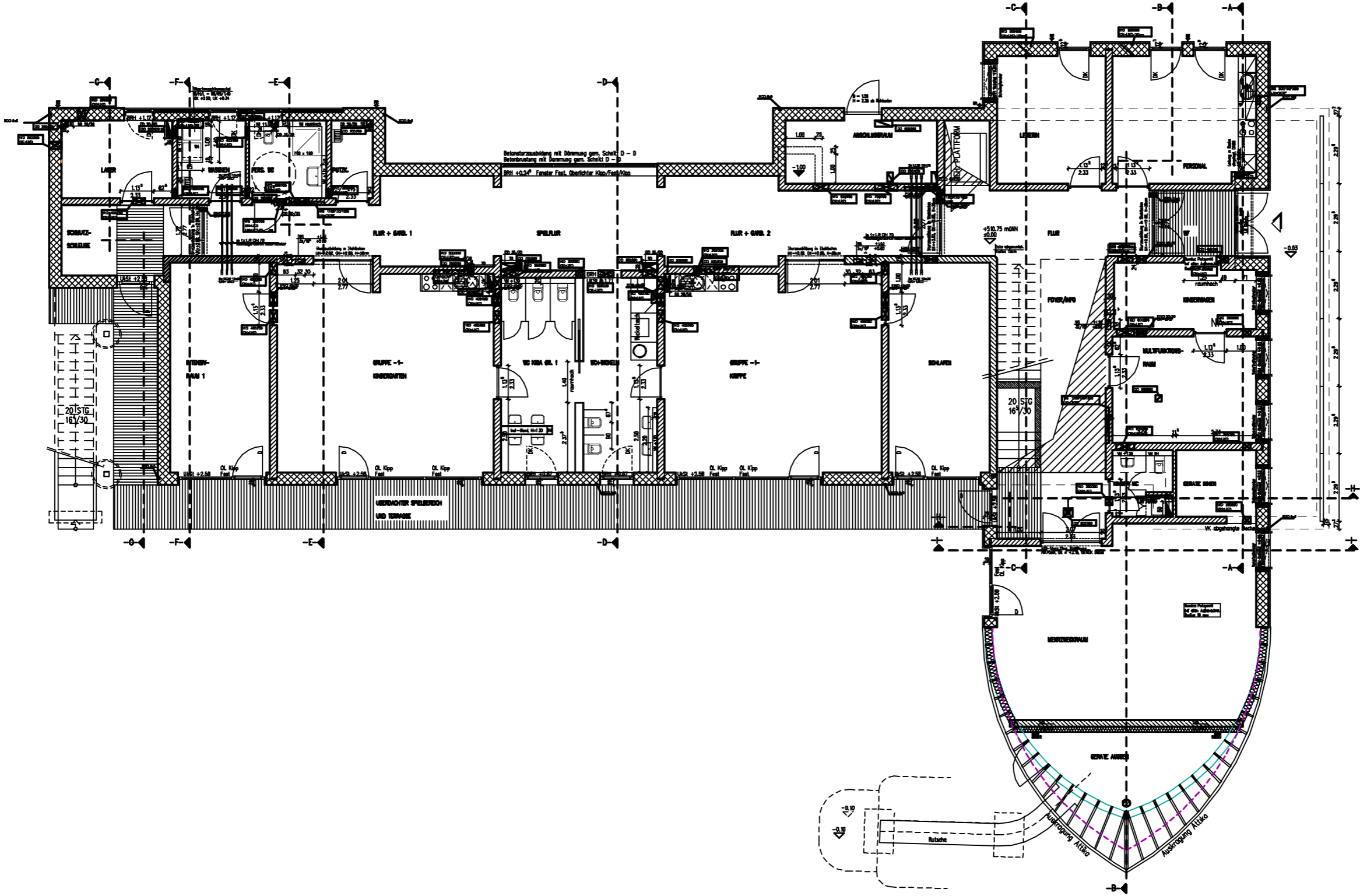

GRUNDRISS ERDGESCHOSS



A02 Grundriss Erdgeschoss

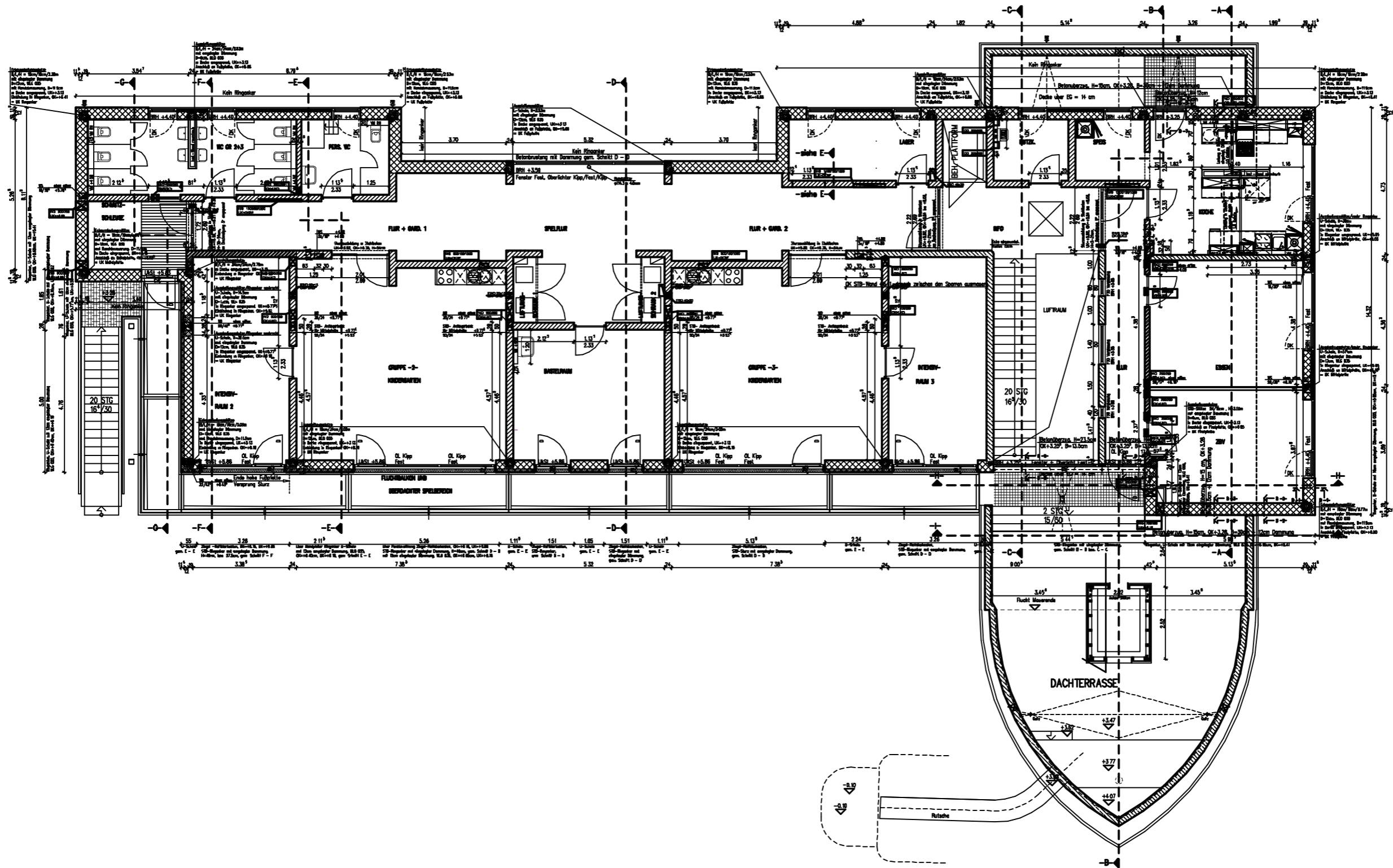

A03 Grundriss Obergeschoss

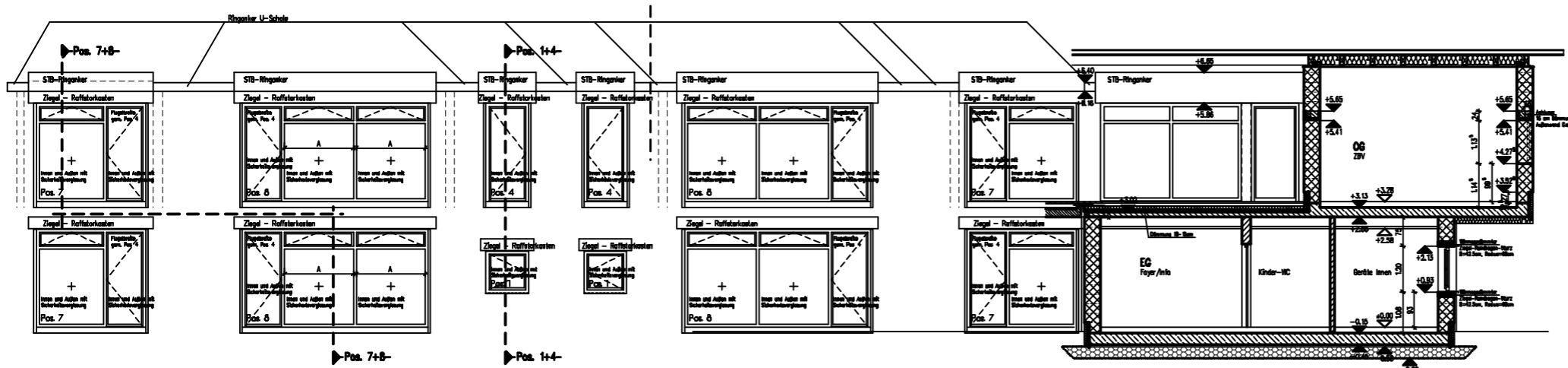

(TEIL-) ANSICHT SÜD

SCHNITT H - H

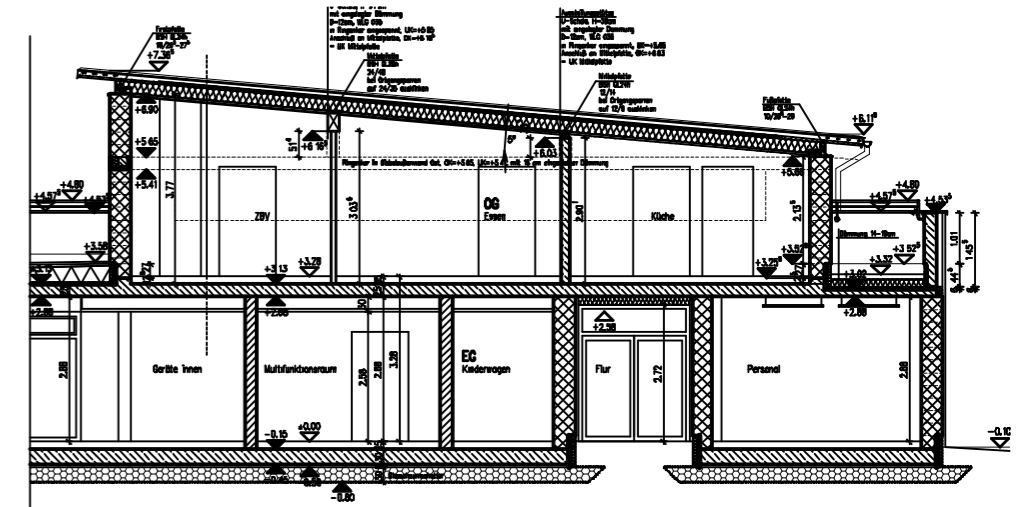

SCHNITT A - A

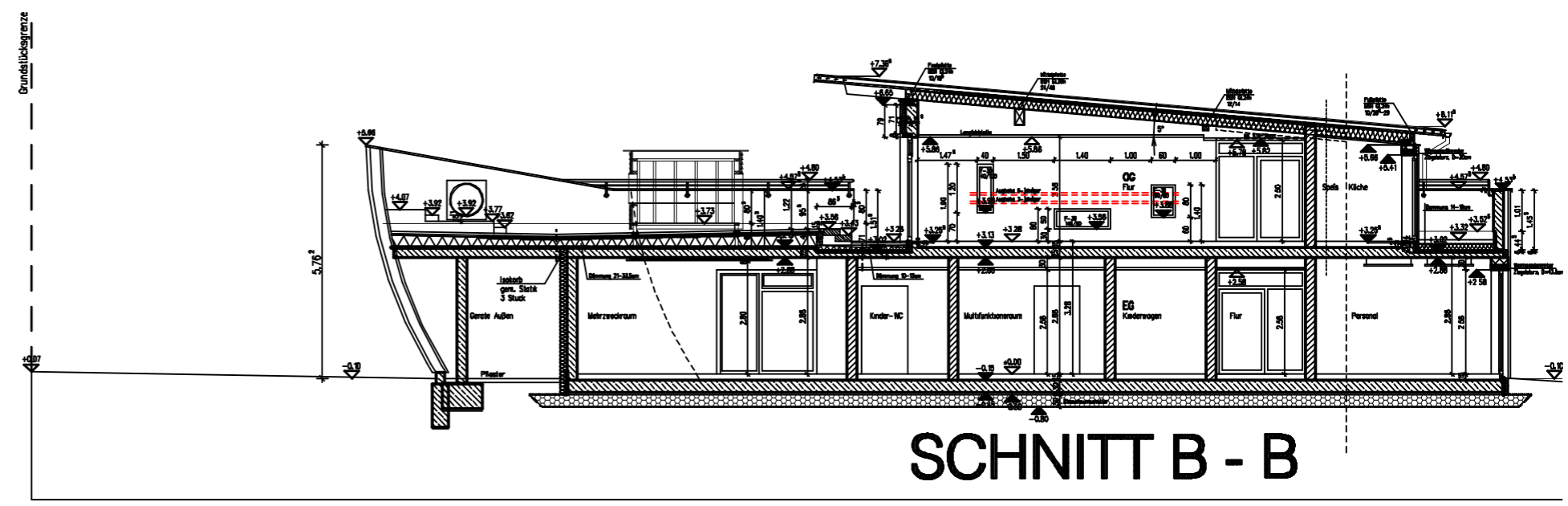

SCHNITT B - B

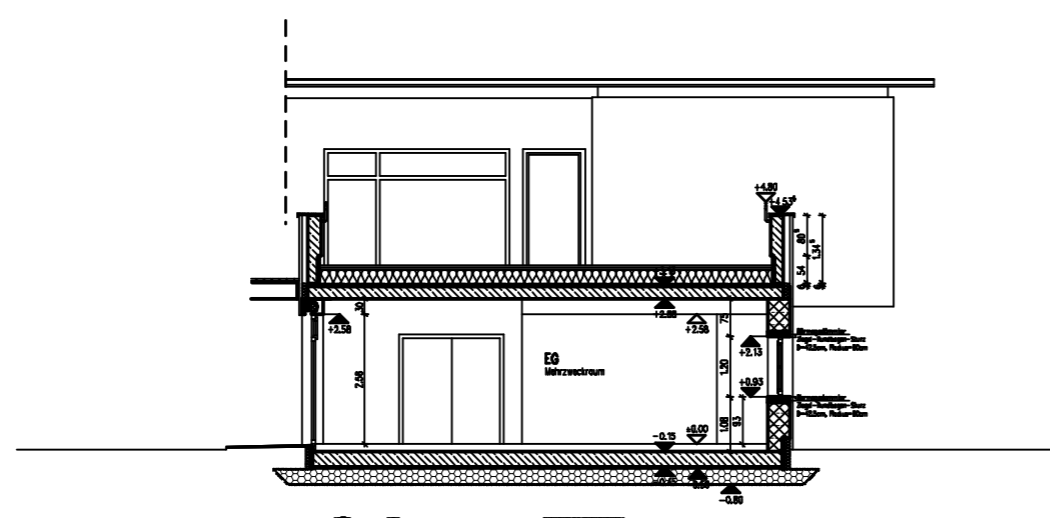

SCHNITT I - I

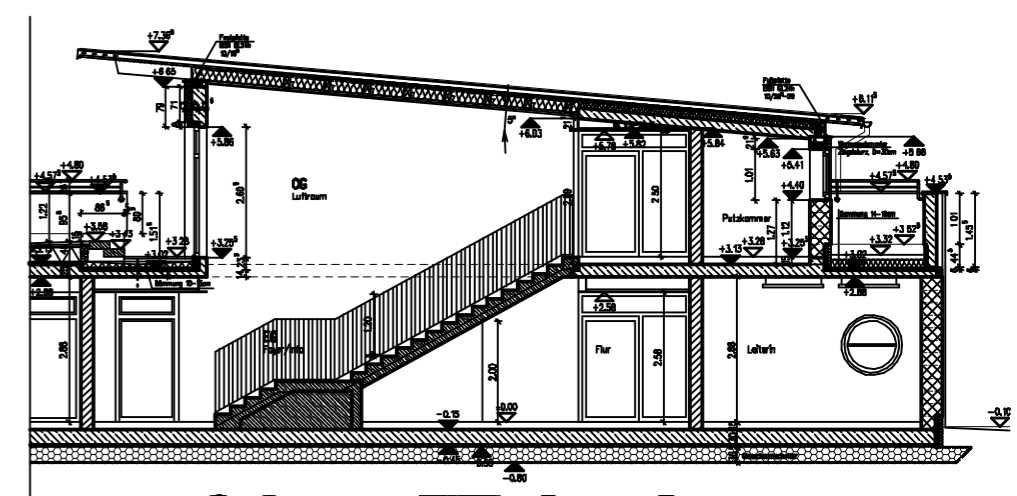

SCHNITT C - C

A07 Schnitt A+B+C+H+I

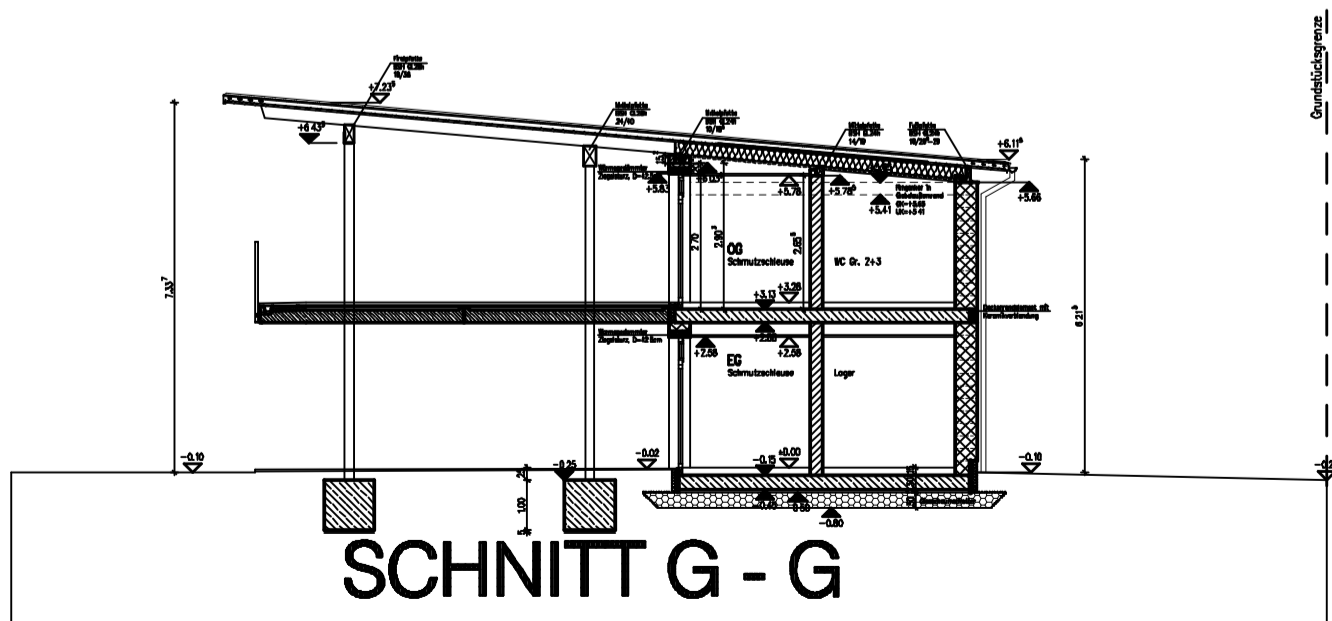
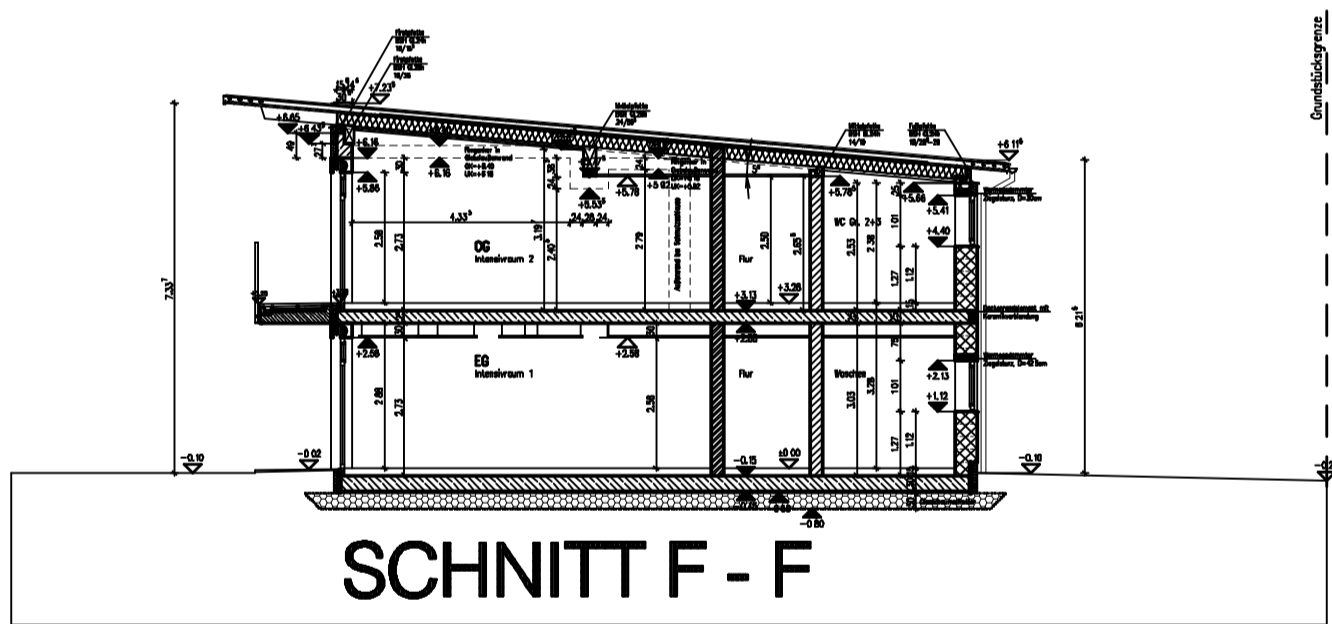
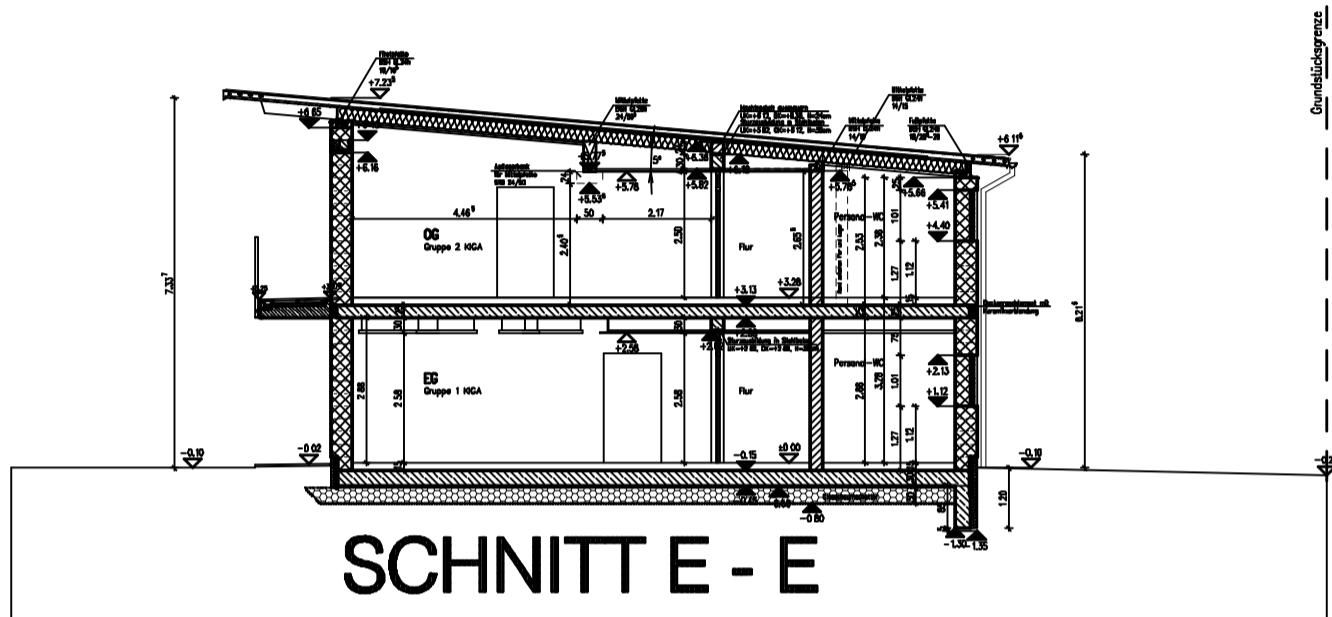
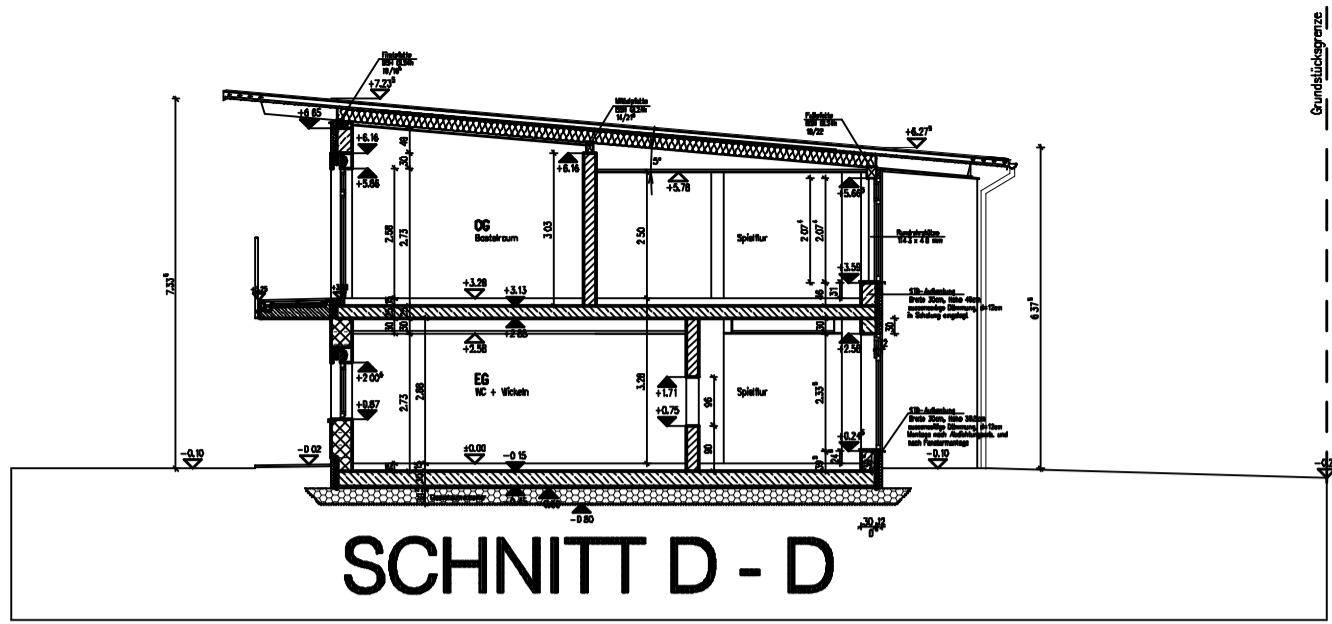

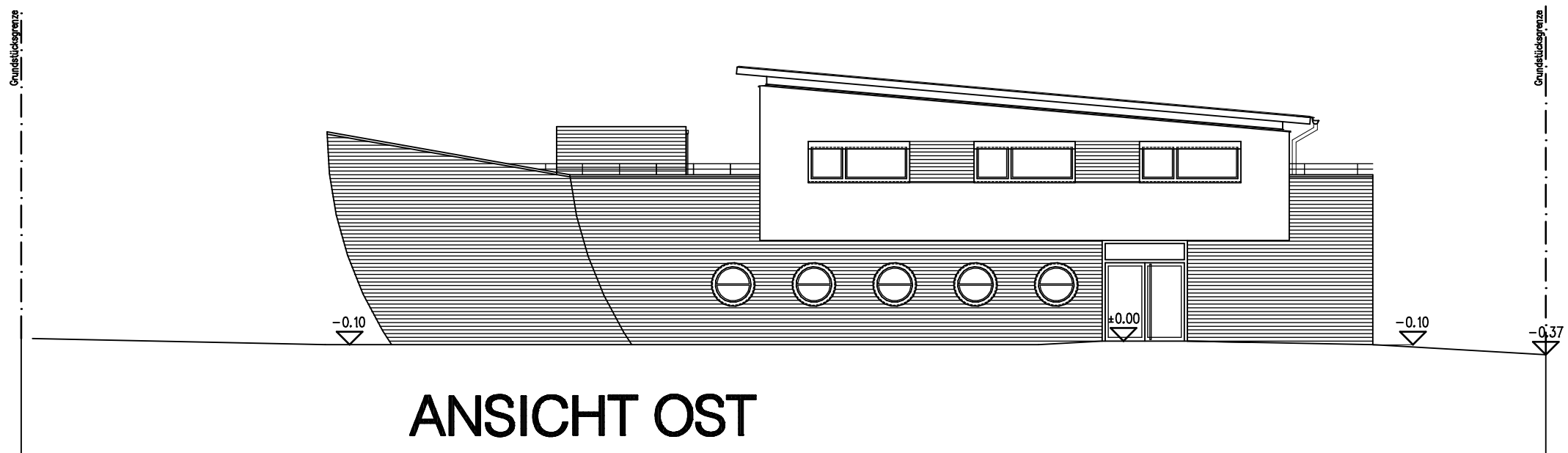
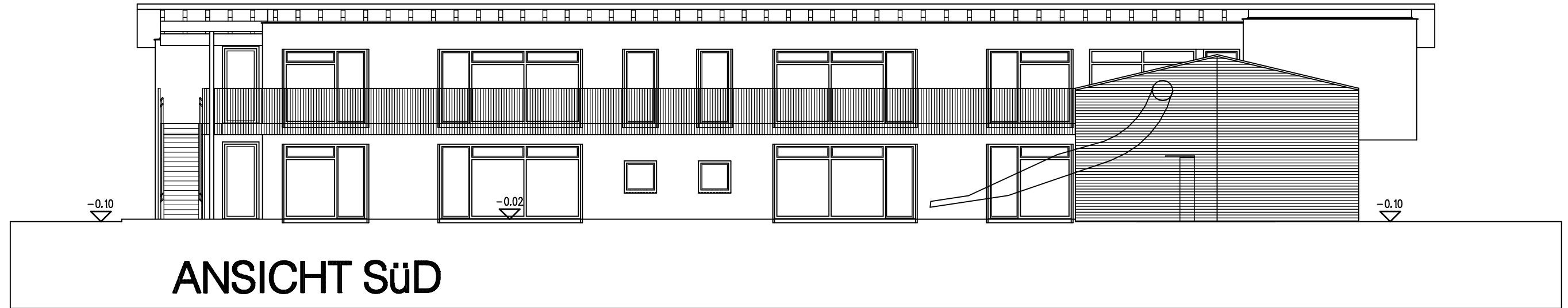

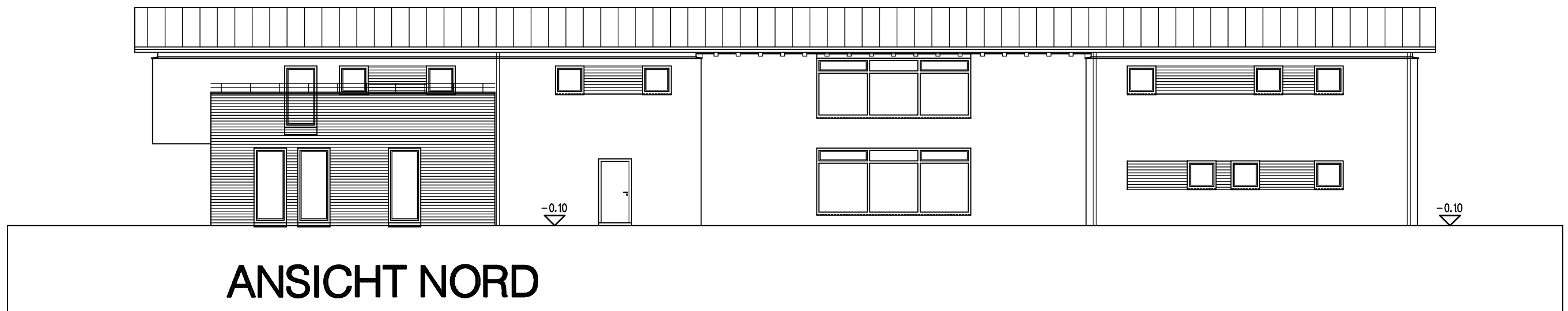
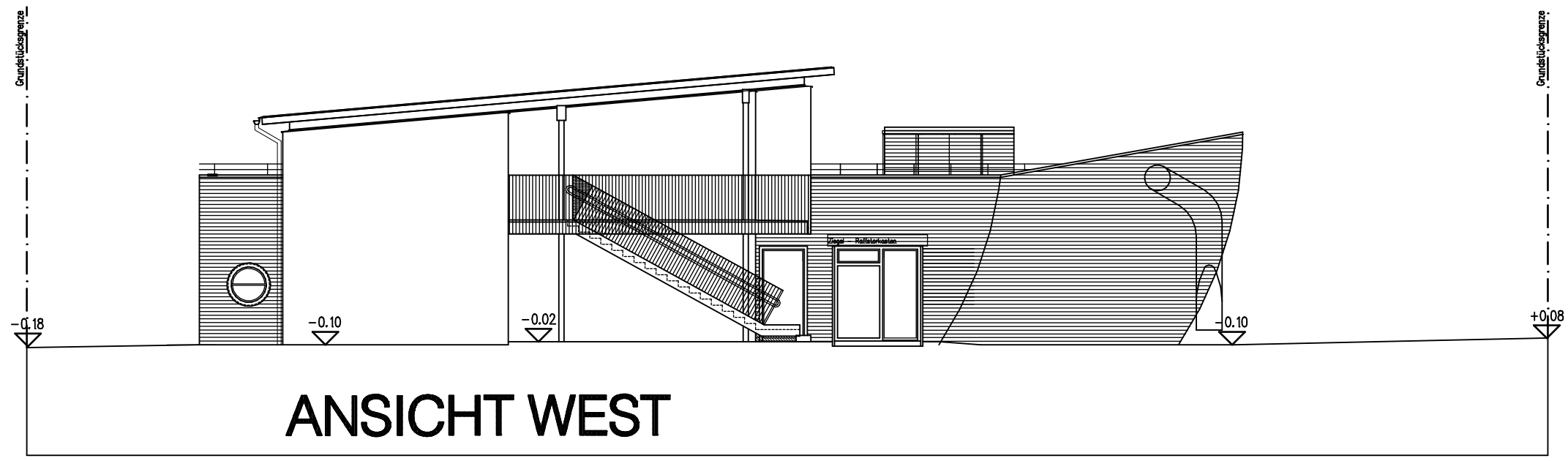

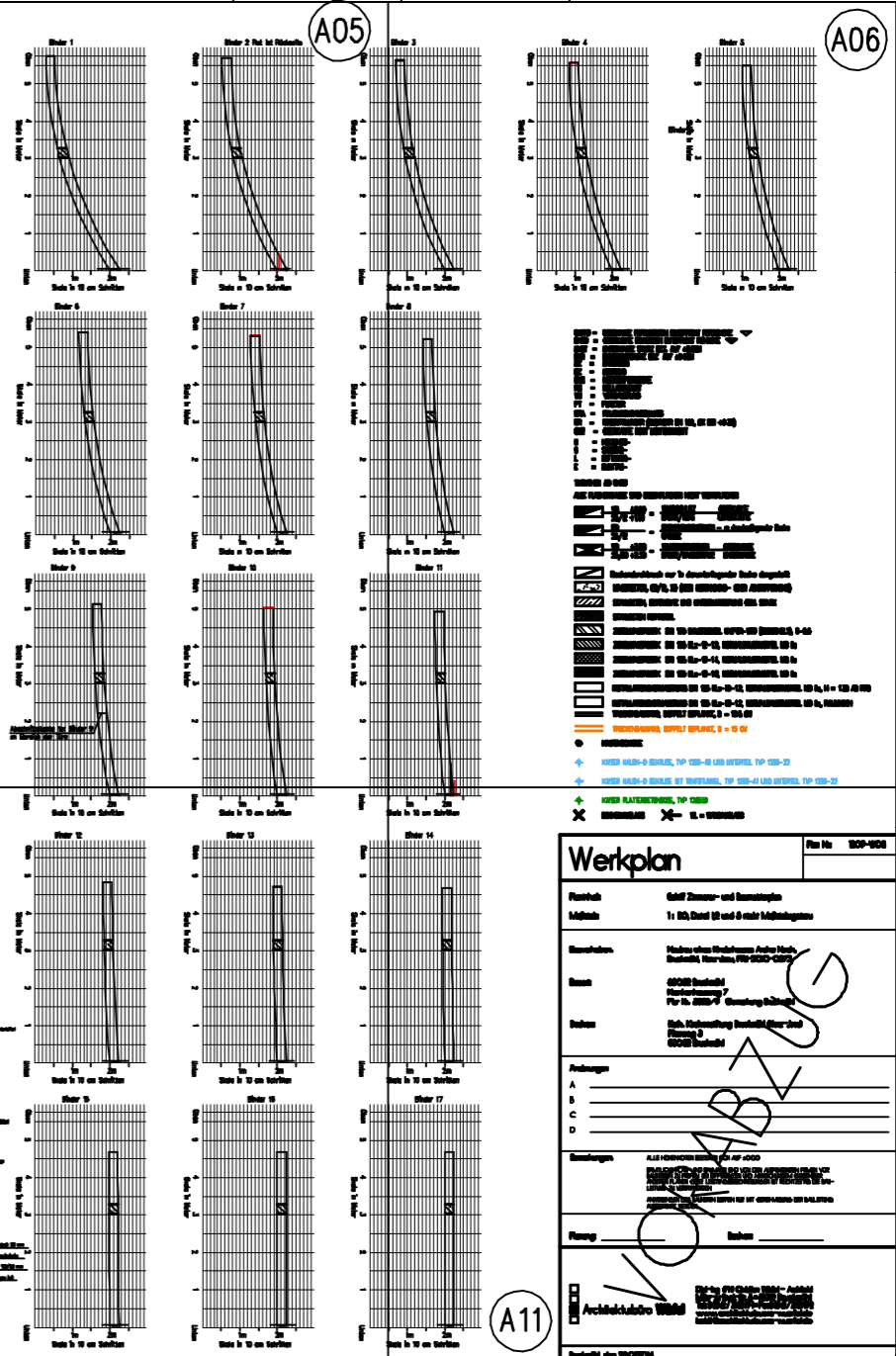
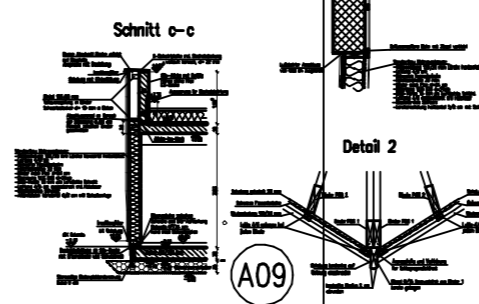
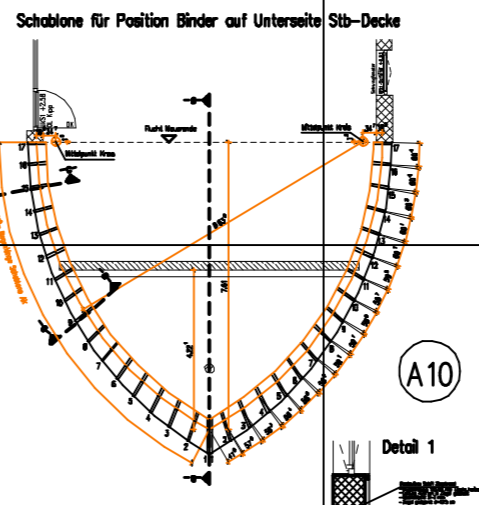
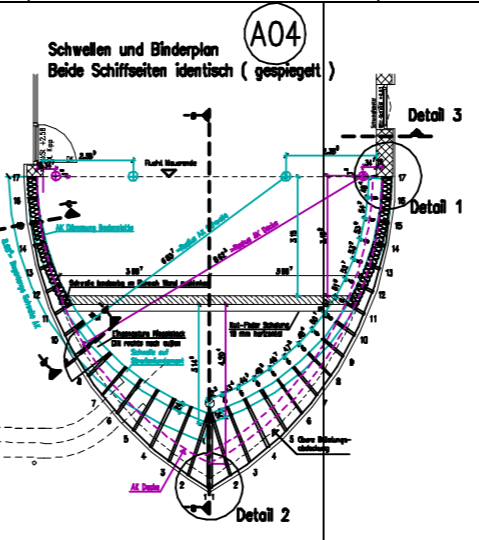
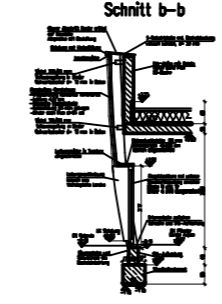
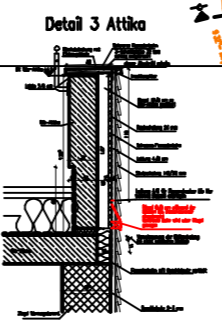
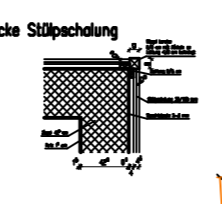
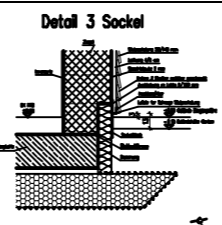
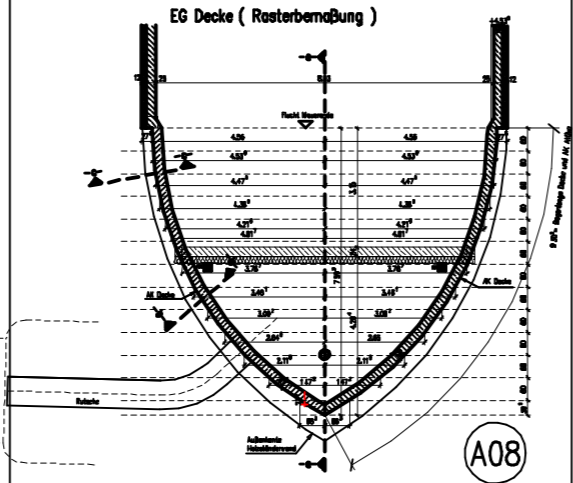
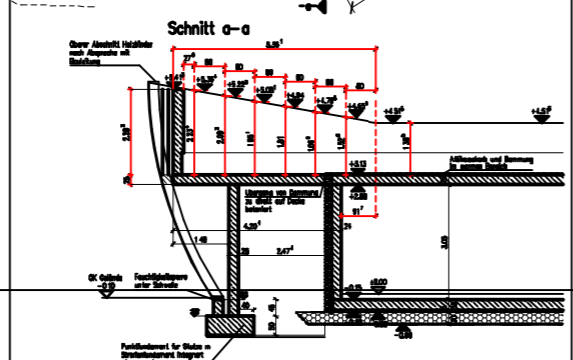
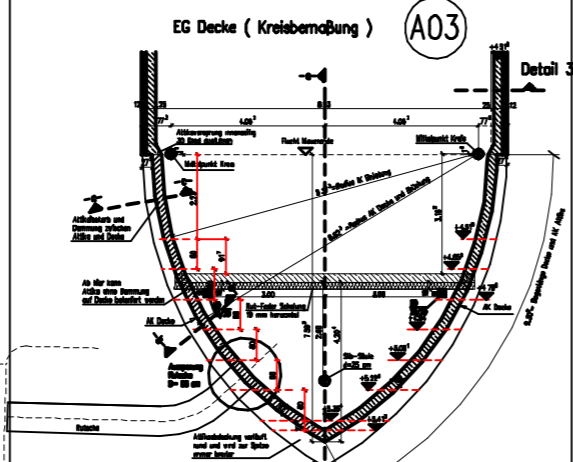
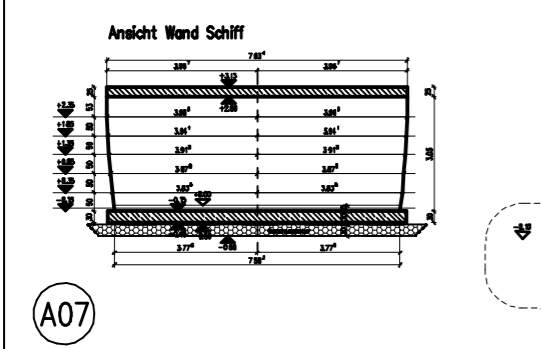
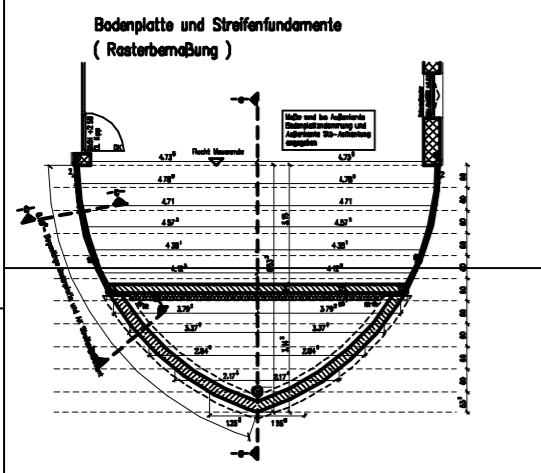
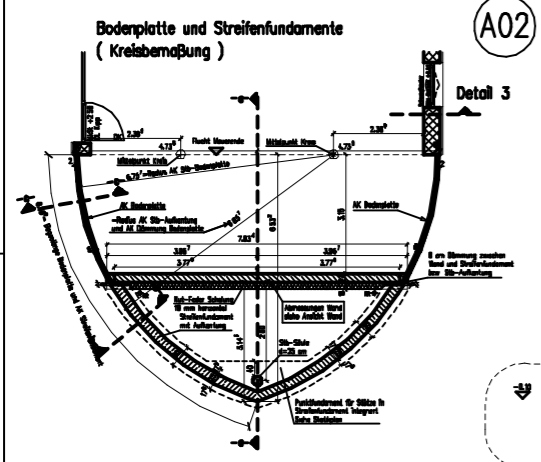



# EG Decke ( Kreisbemaßung )

A03

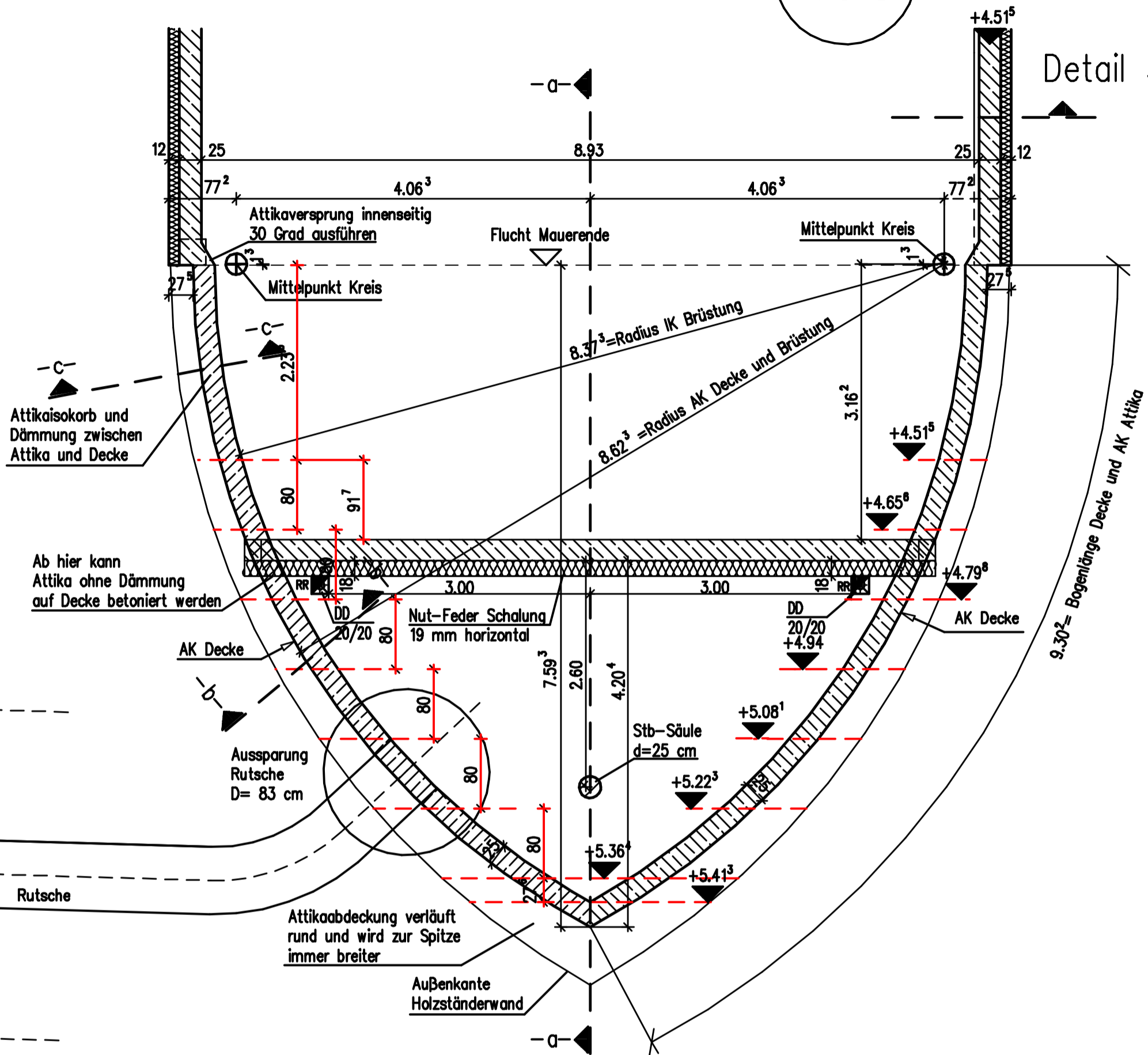

Detail 3

## Schnitt a-a

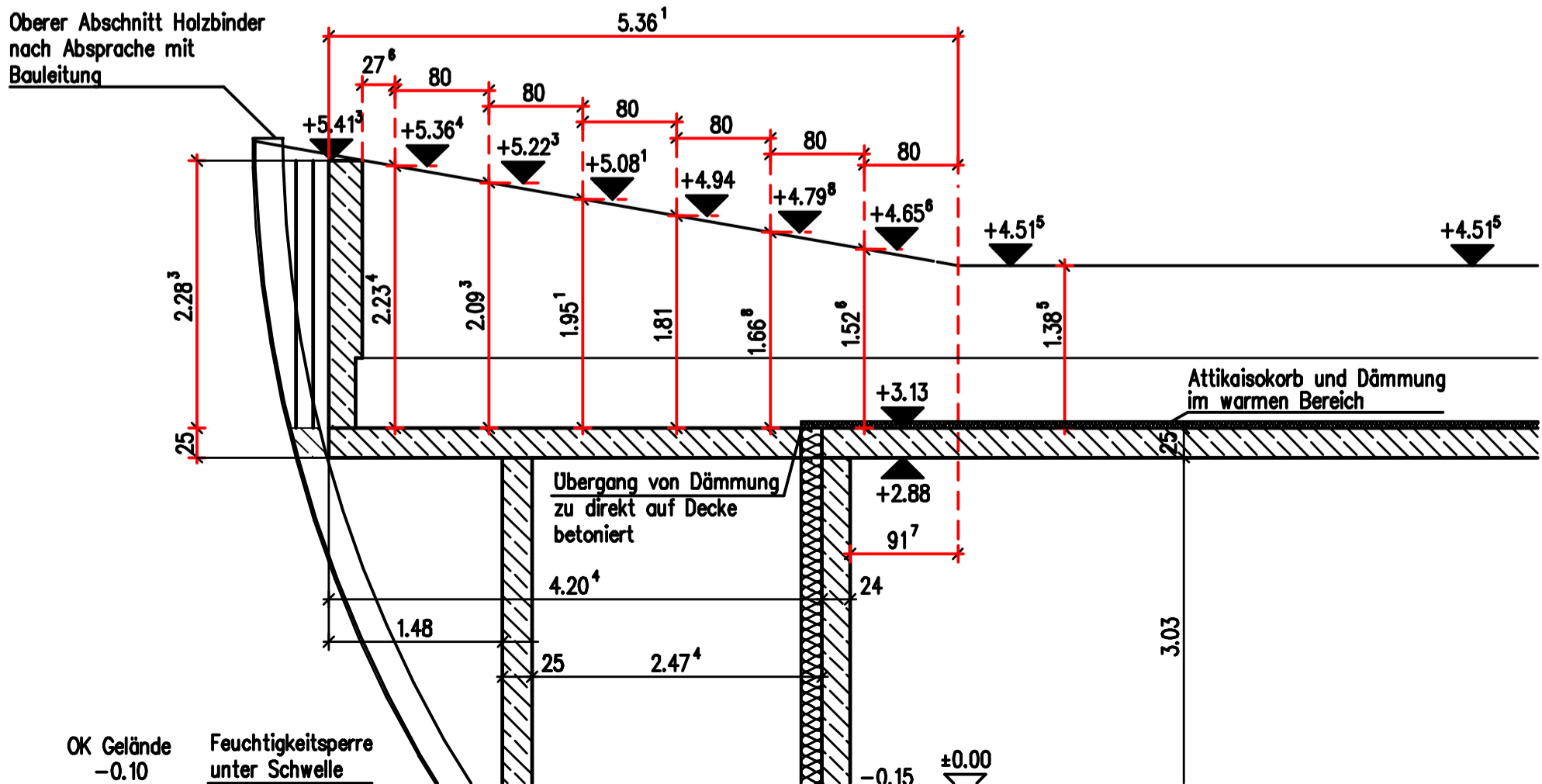

# Detail 3 Sockel

A04

Schwellen und Binderplan  
Beide Schiffseiten identisch ( gespiegelt )

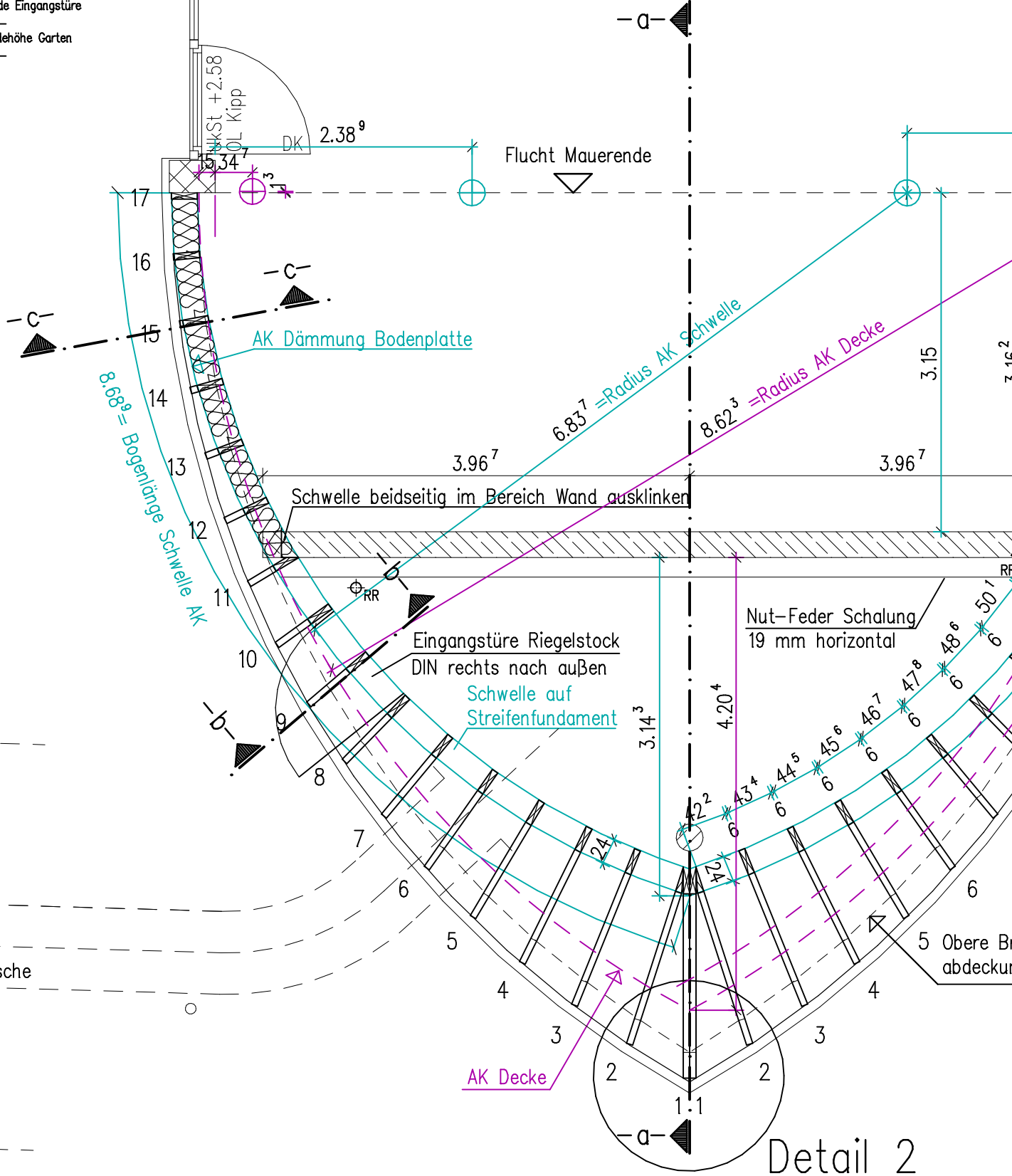
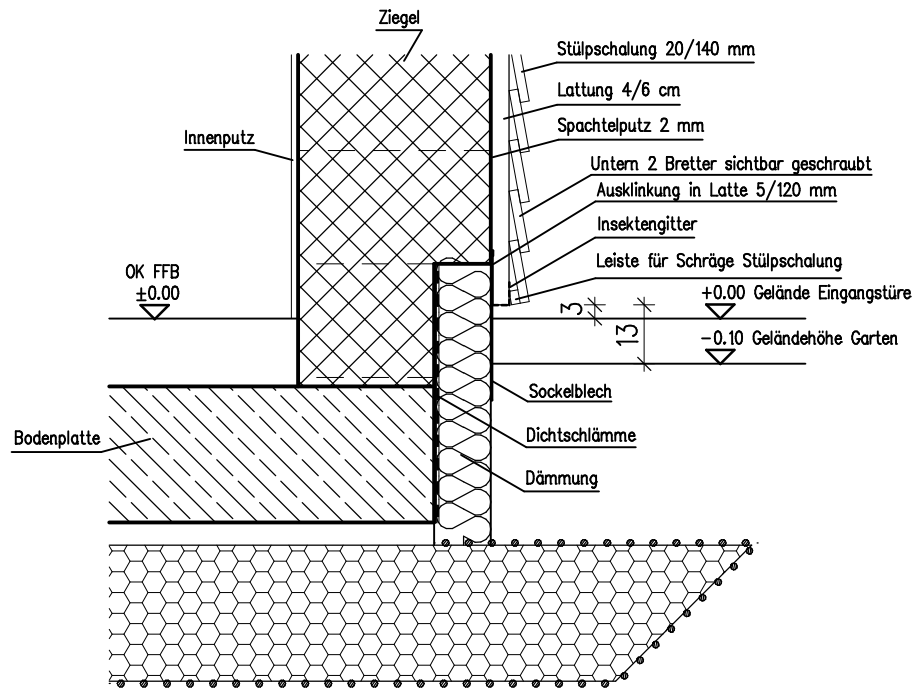

# Ecke Stülpschalung

Schablone für Position Binder auf Unterseite

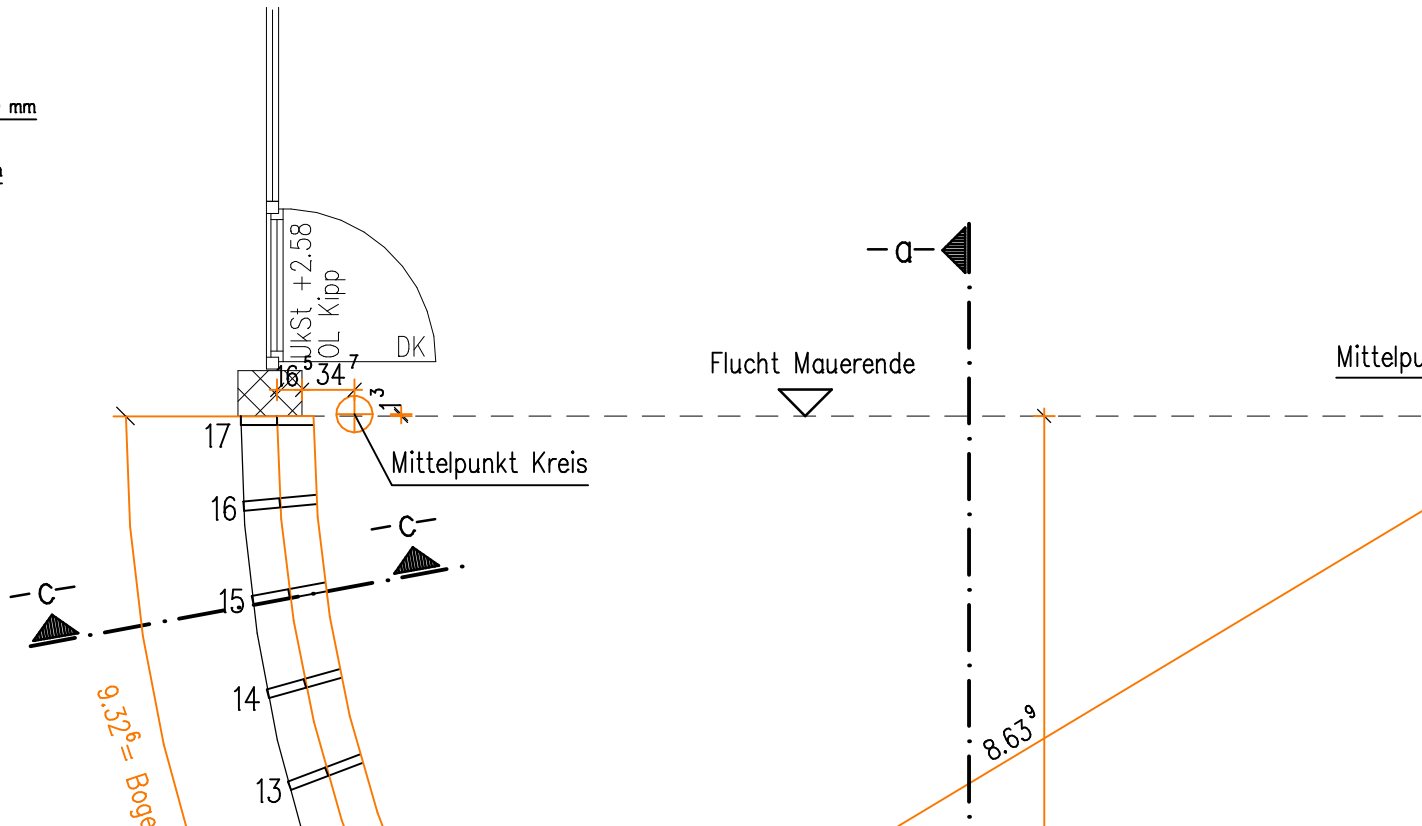
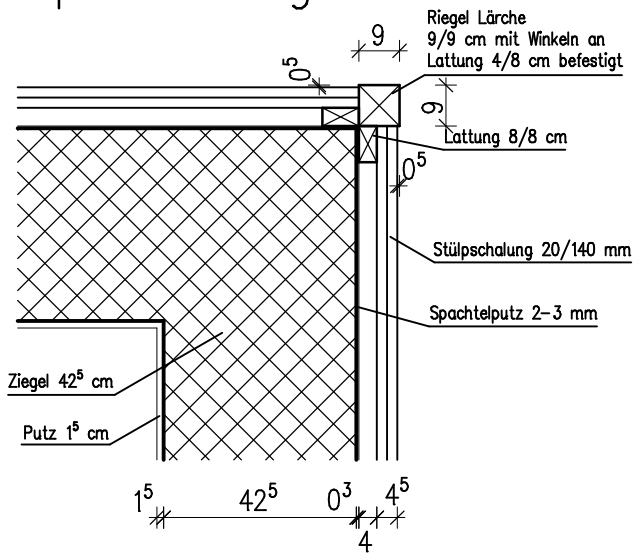

# Detail 3 Attika

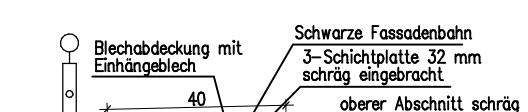



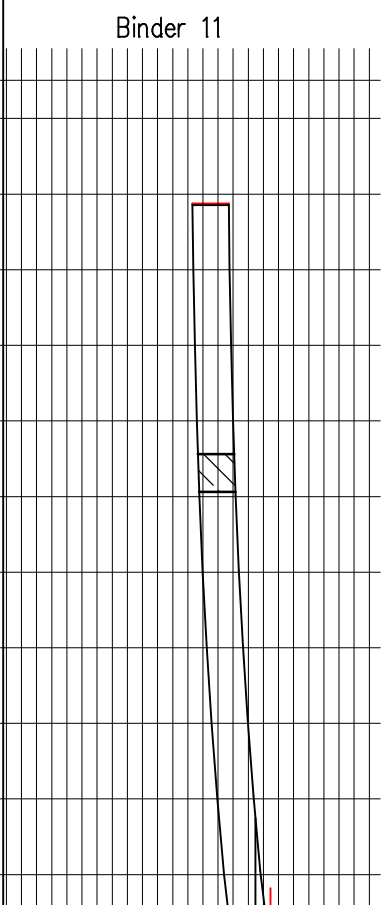
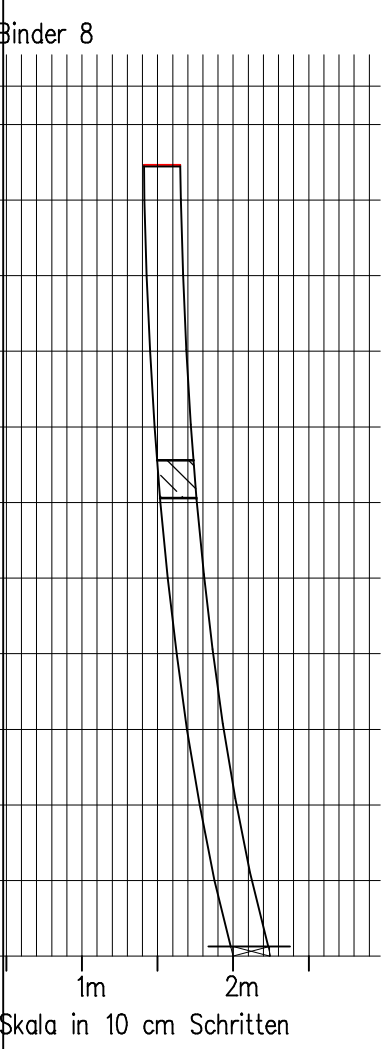
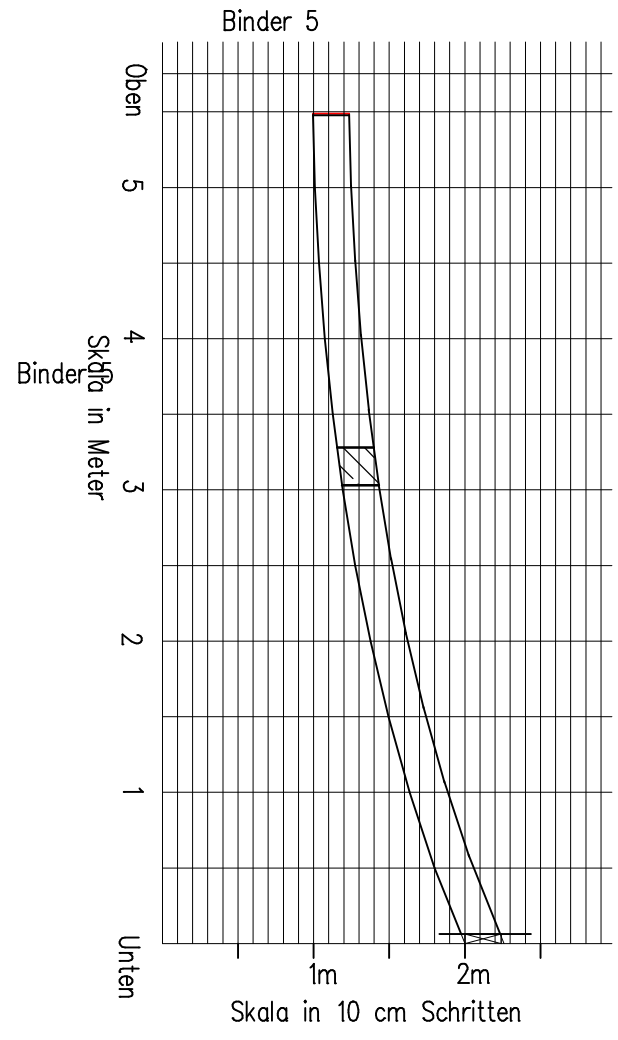
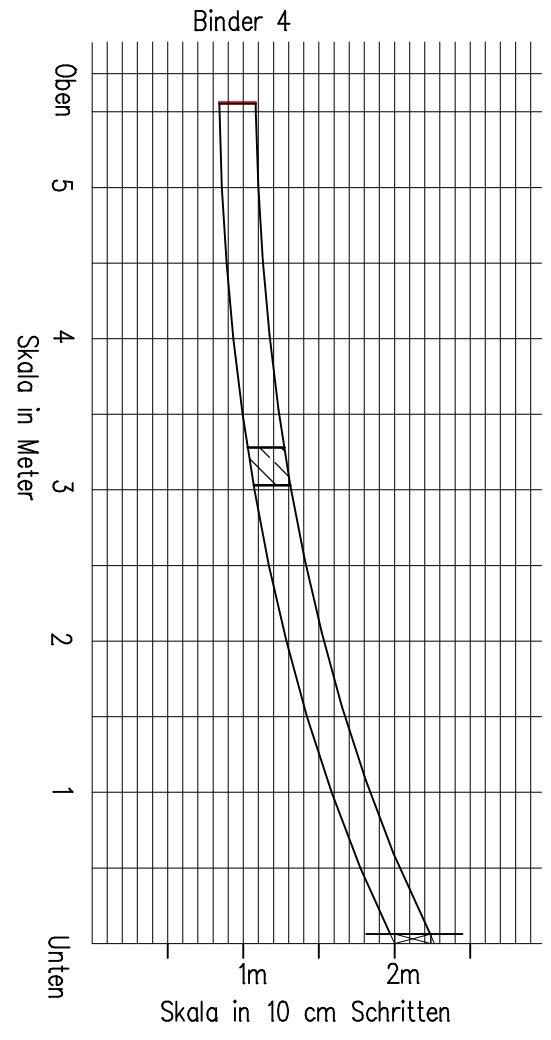
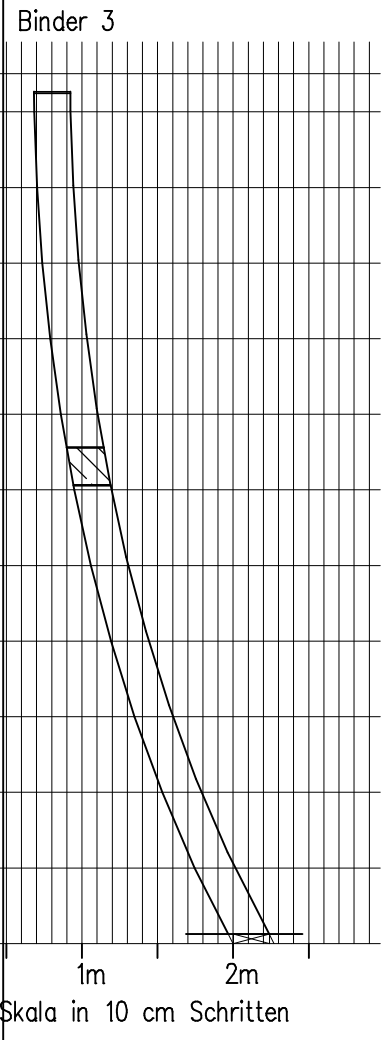

- OKFFB = OBERKANTE FERTIGBODEN ENTSPRICHT FERTIGKOTE ▽
- OKRB = OBERKANTE ROHBODEN ENTSPRICHT ROHKOTE ▼
- UKST = UNTERKANTE STURZ BEZ. AUF ±0.00M
- BRH = BRÜSTUNGSHOHE BEZ. AUF ±0.00M
- UZ = UNTERZUG
- OZ = ÜBERZUG
- HKN = HEIZKORPERNISCH
- RG = ROLLADENGURT
- VM = VORMAUERUNG
- PT = PUTZTUR
- RRA = RAUCHROHRANSCHLUSS
- RR = REGENFALLROHR (GÜßROHR DN 100, OK BEI +0.30)
- OKR = OBERKANTE ROST LICHTSCHACHT
- H = HEIZUNGS-
- S = SANITAR-
- L = LÜFTUNGS-
- E = ELEKTRO-

TURHOHEN AB OKRB

ALLE FLÄCHENMASSE SIND BODENFLÄCHEN NICHT WOHNFLÄCHEN

- WS +3.50 = WANDSCHLITZ OBERKANTE  
25/12 +1.50 = BREITE/TIEFE UNTERKANTE
- DD = DECKENDURCHBRUCH - in darüberliegender Decke  
25/12 = GROSSE
- WD +3.50 = WANDDURCHBRUCH OBERKANTE  
25/30 +3.20 = BREITE/WANDSTARKE UNTERKANTE

- Deckendurchbruch nur in darunterliegender Decke dargestellt
- MAGERBETON, C8/10, X0 (KEIN KORROSIONS- ODER ANGRIFFSRISIKO)
- STAHLBETON, BETONGÜTE UND KARBONATISIERUNG GEM. STATIK
- STAHLBETON FERTIGTEIL
- ZIEGELMAUERWERK DIN 105 MAUERZIEGEL UNIPOR-W09 (GEDECKELT), 6-0.6
- ZIEGELMAUERWERK DIN 105 HLz-12-1.2, NORMALMAUERMORTEL MG IIa
- ZIEGELMAUERWERK DIN 105 HLz-12-1.4, NORMALMAUERMORTEL MG IIa
- ZIEGELMAUERWERK DIN 105 HLz-12-1.8, NORMALMAUERMORTEL MG IIa
- INSTALLATIONSVORMAUERUNG DIN 105 HLz-12-1.2, NORMALMAUERMORTEL MG IIa, H = 1.30 AB RFB
- INSTALLATIONSVORMAUERUNG DIN 105 HLz-12-1.2, NORMALMAUERMORTEL MG IIa, RAUMHOCH
- TROCKENBAUWAND, DOPPELT BEPLANKT, D = 12.5 CM
- TROCKENBAUWAND, DOPPELT BEPLANKT, D = 15 CM

- HALFENSCHIENE
- KAISER HALOX-0 GEHÄUSE, TYP 1290-40 UND UNTERTEIL TYP 1290-22
- KAISER HALOX-0 GEHÄUSE MIT TRAFOTUNNEL, TYP 1290-41 UND UNTERTEIL TYP 1290-22

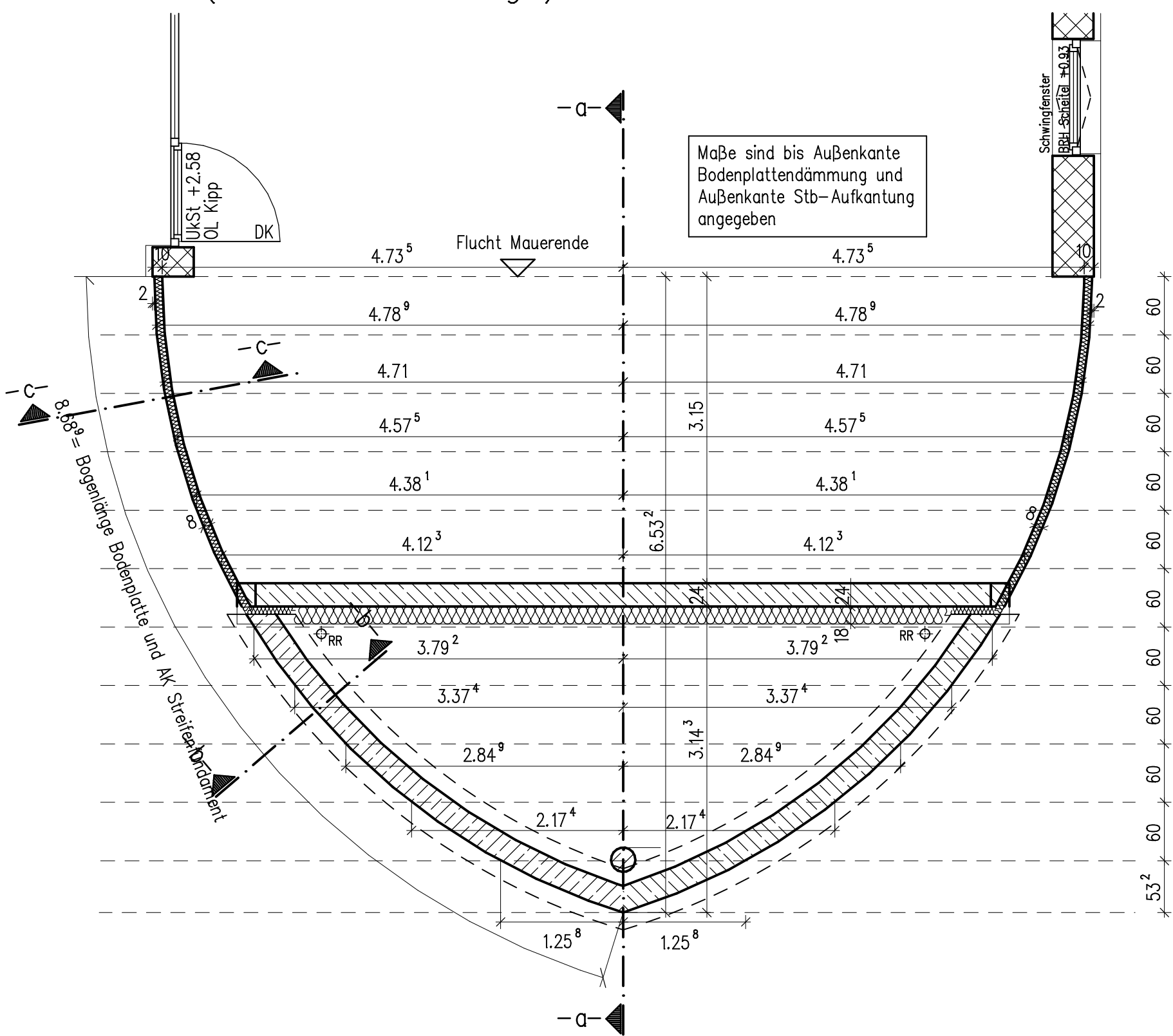

### Ansicht Wand Schiff

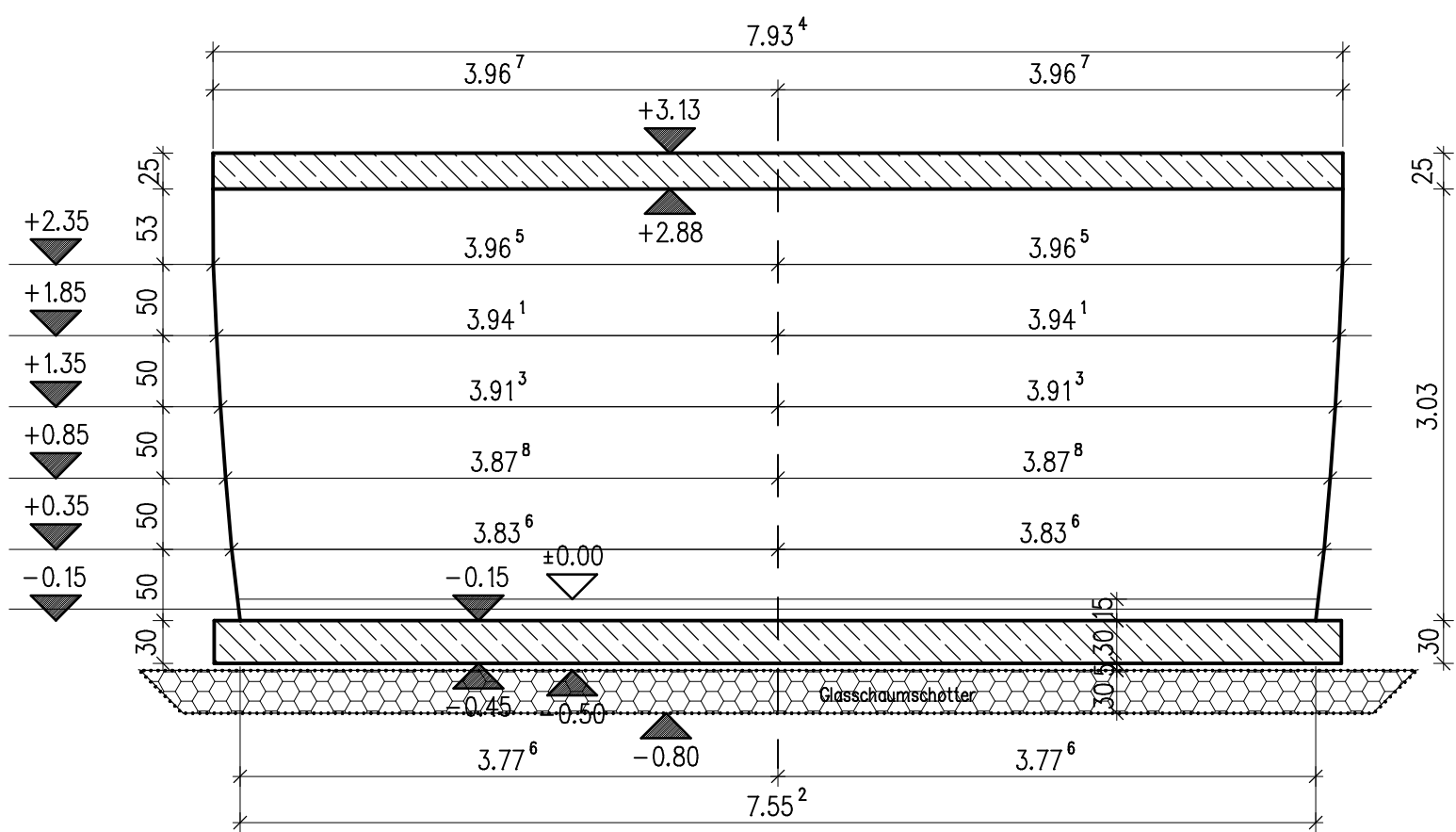

A07

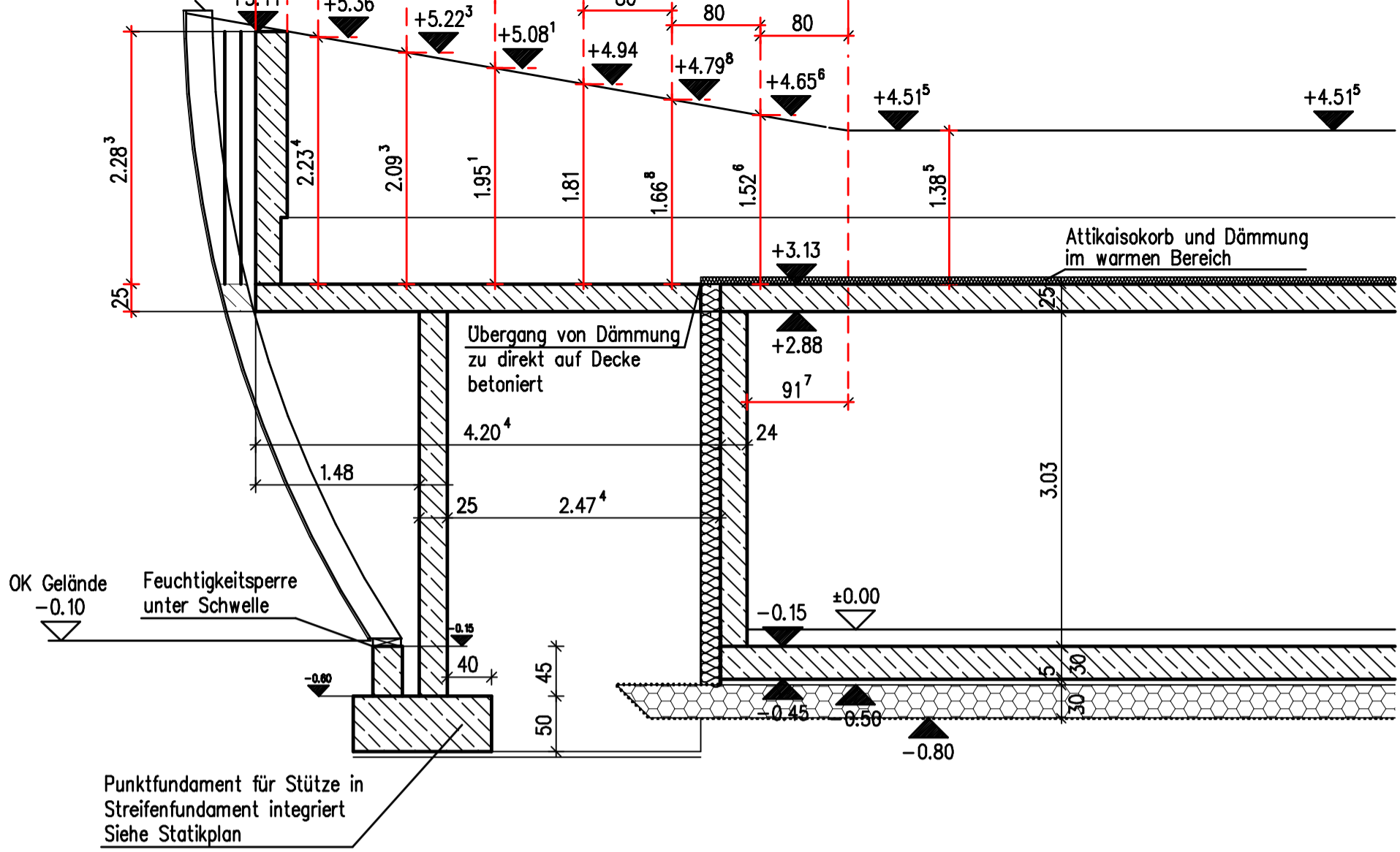

EG Decke ( Rasterbemaßung )

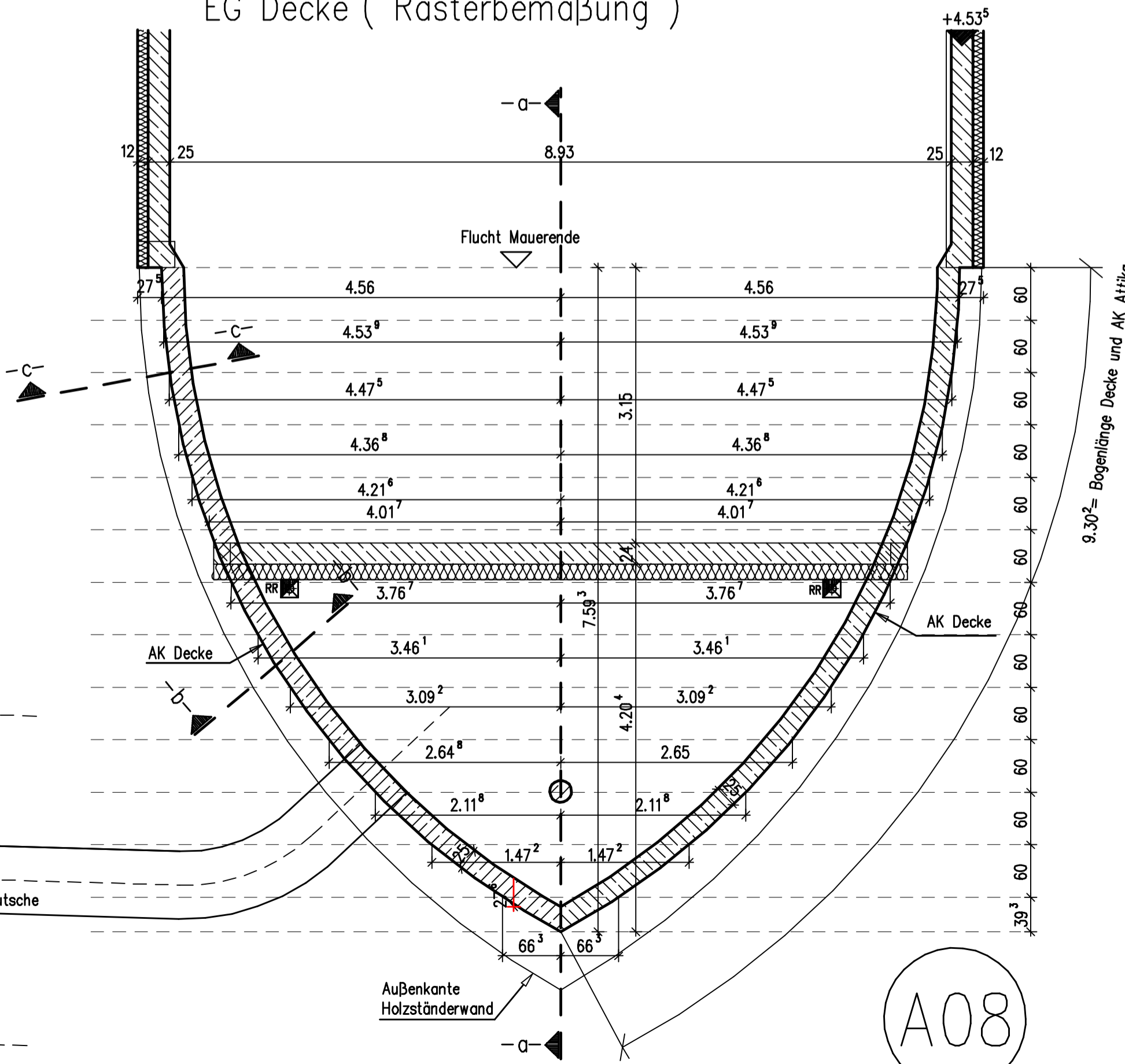

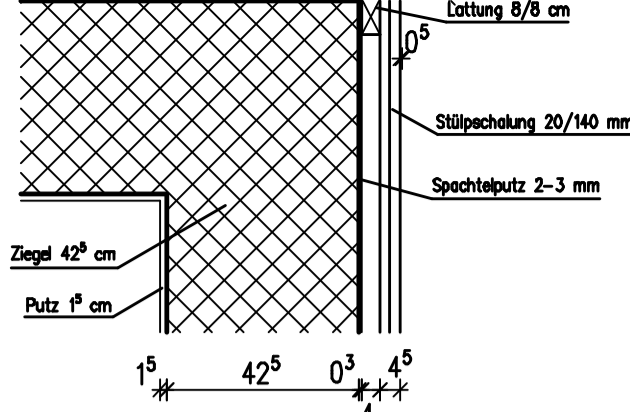

Detail 3 Attika

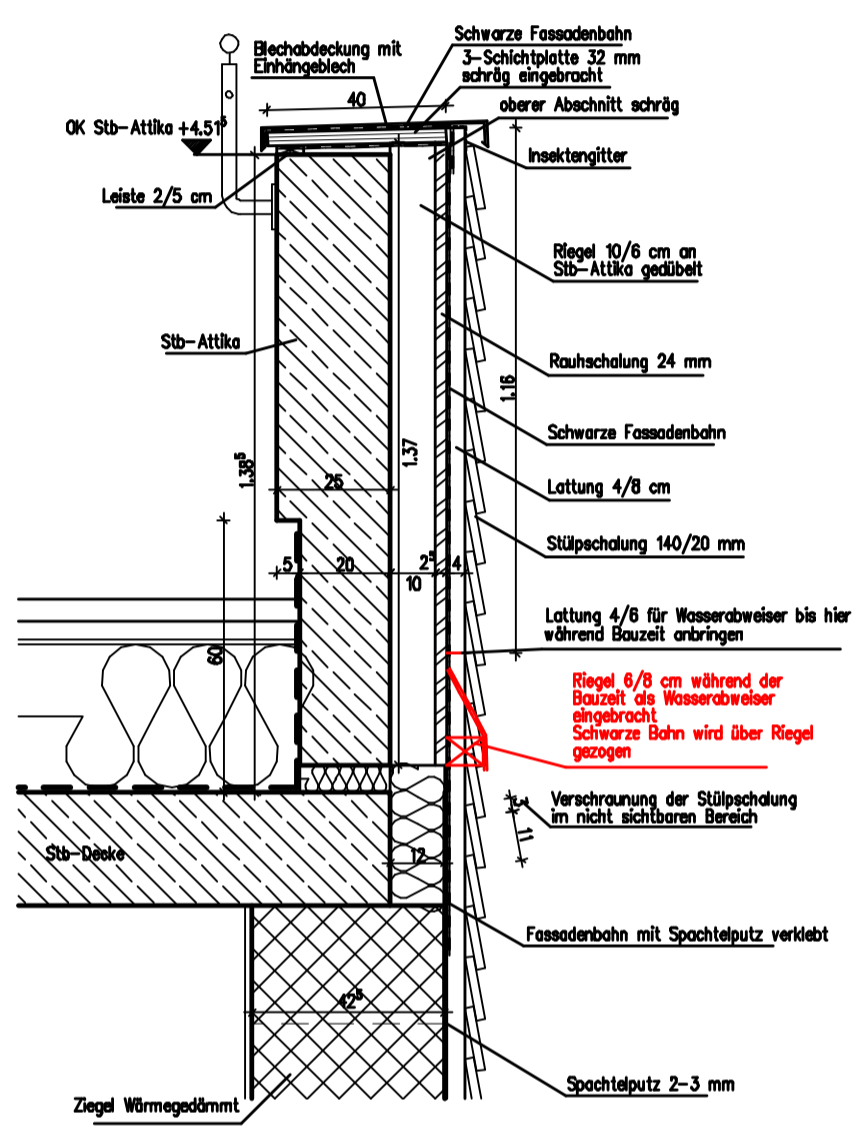

Schnitt b-b

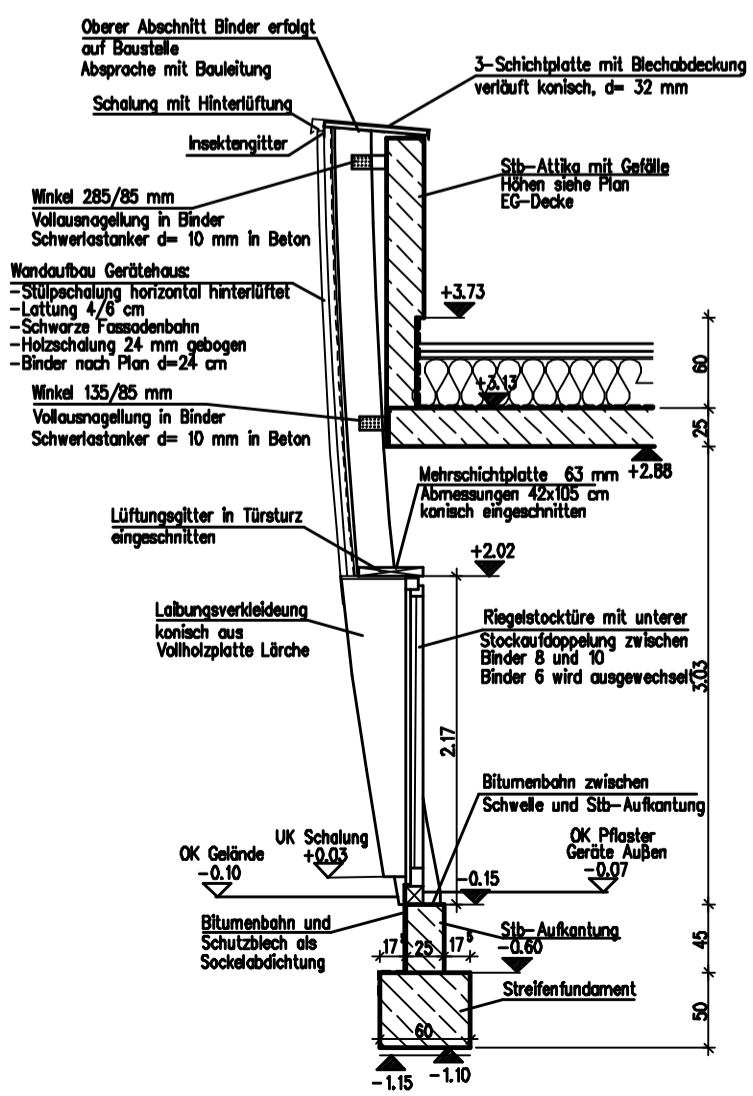

Schnitt c-c

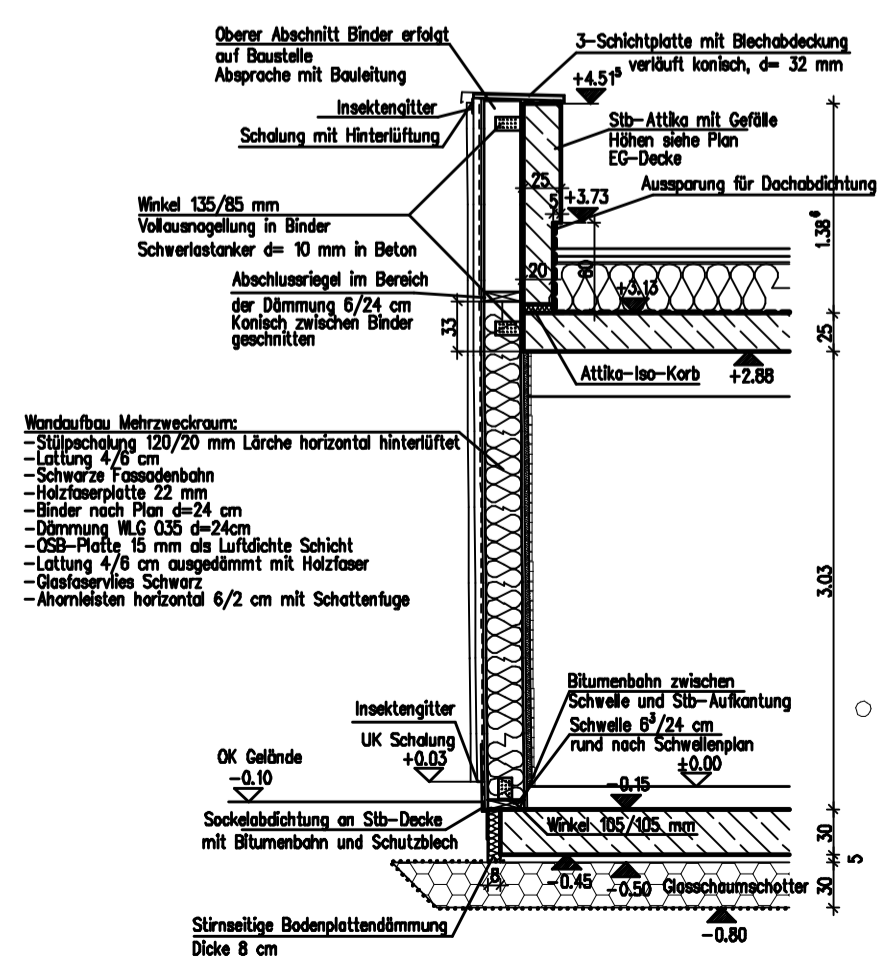

A09

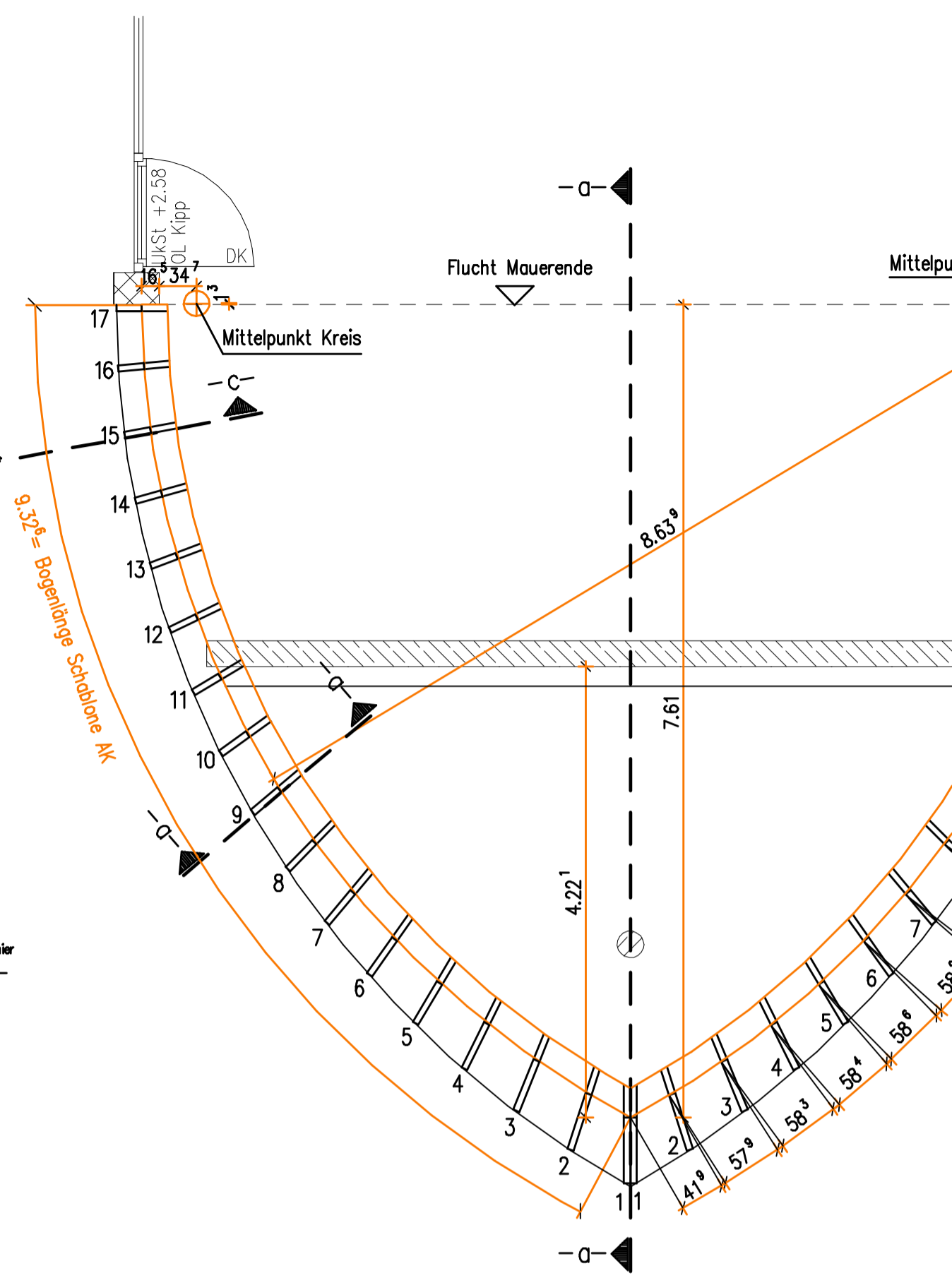

Luftdichter Anschluss von OSB an Ziegelwand

Schalung Gehrur

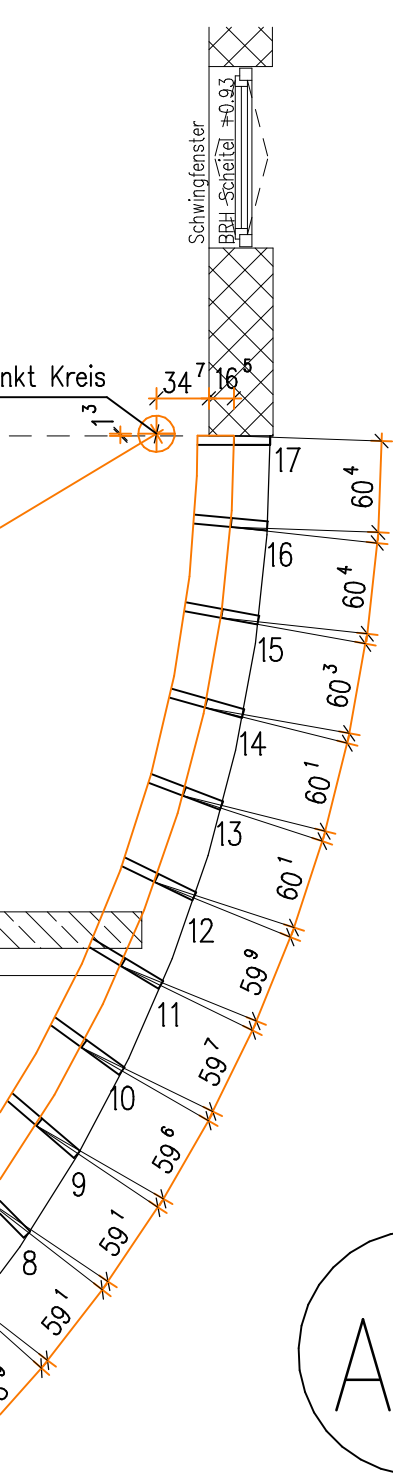

A10

Detail 1

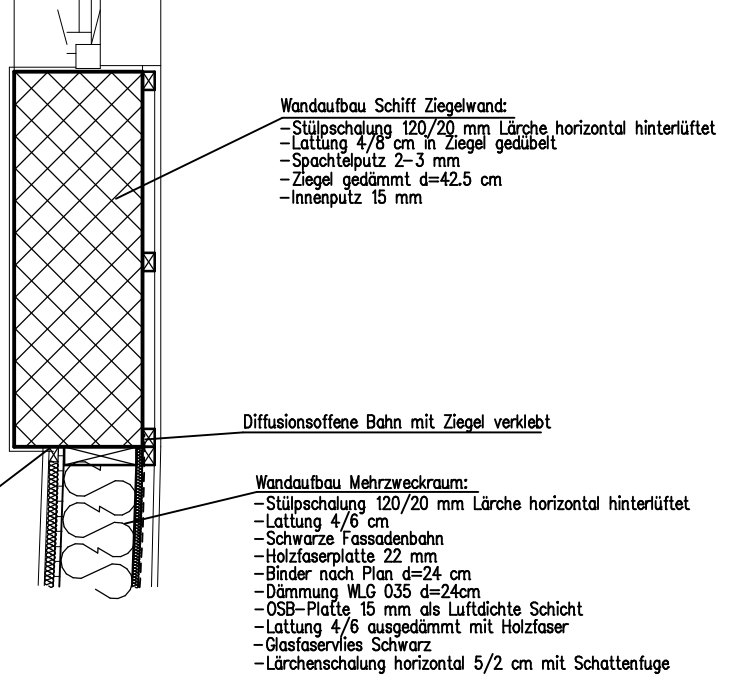

Detail 2

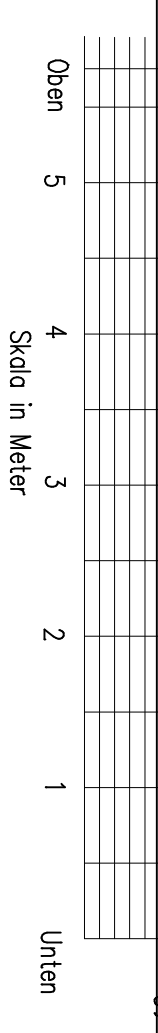
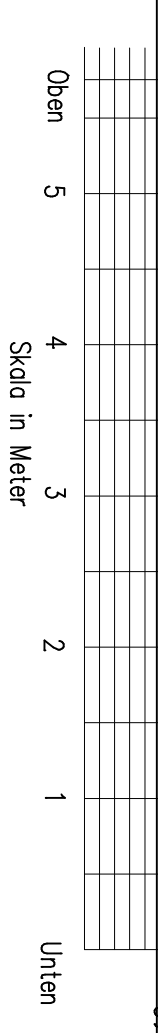
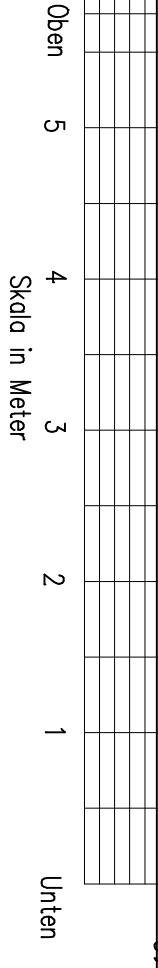
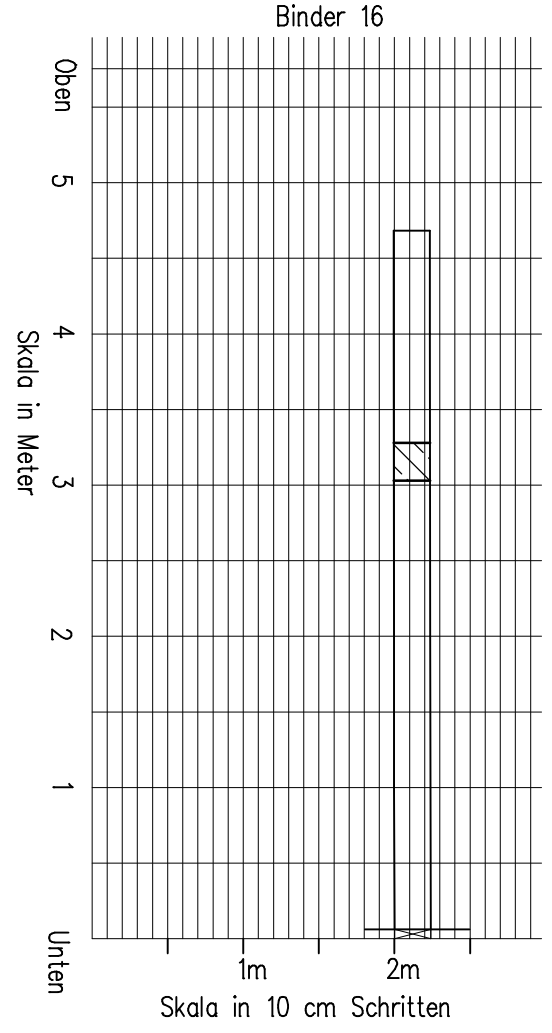
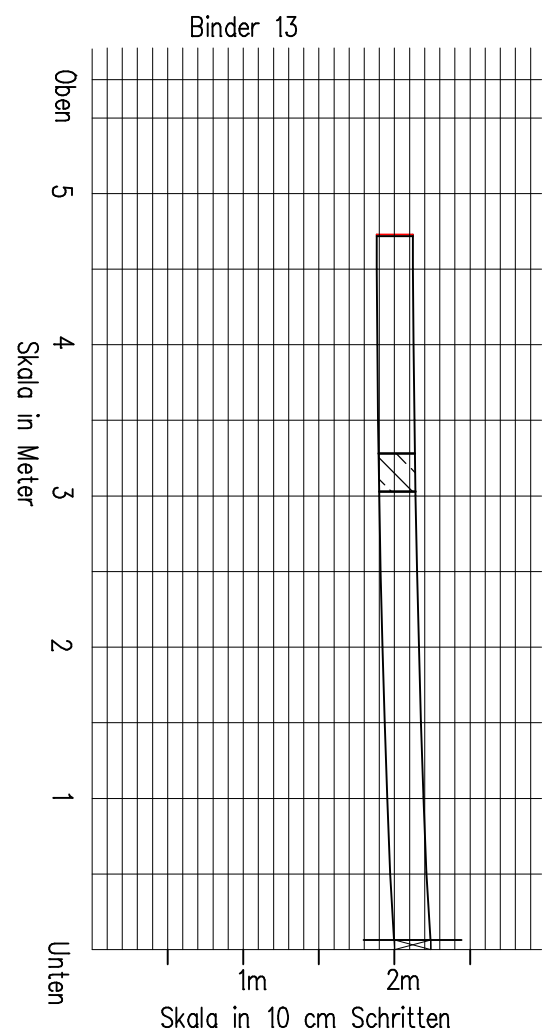
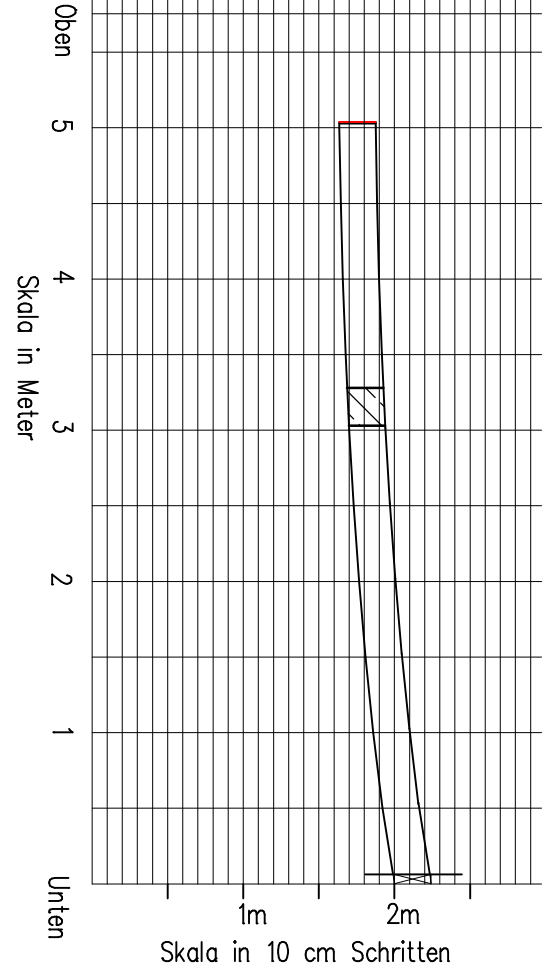
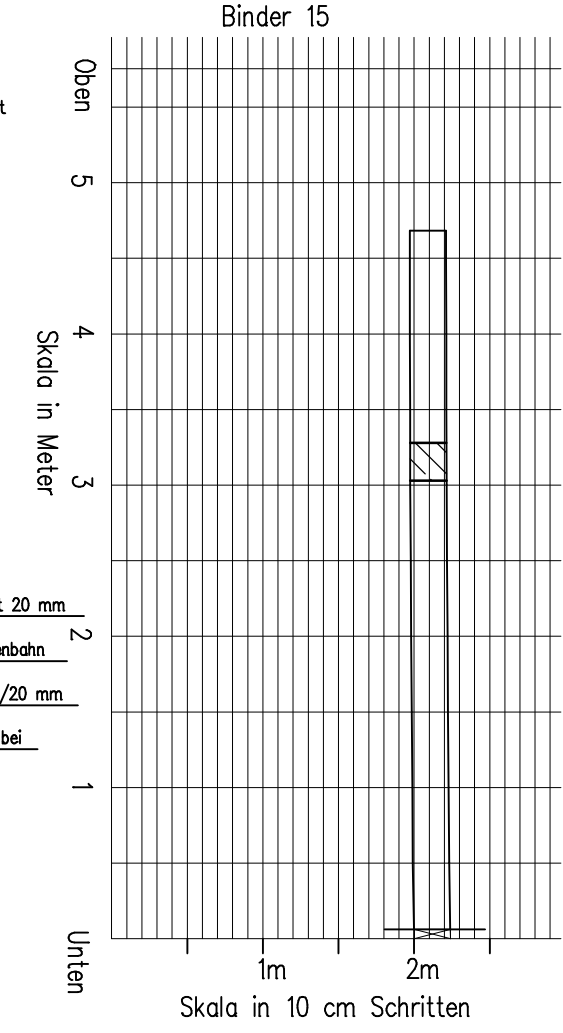
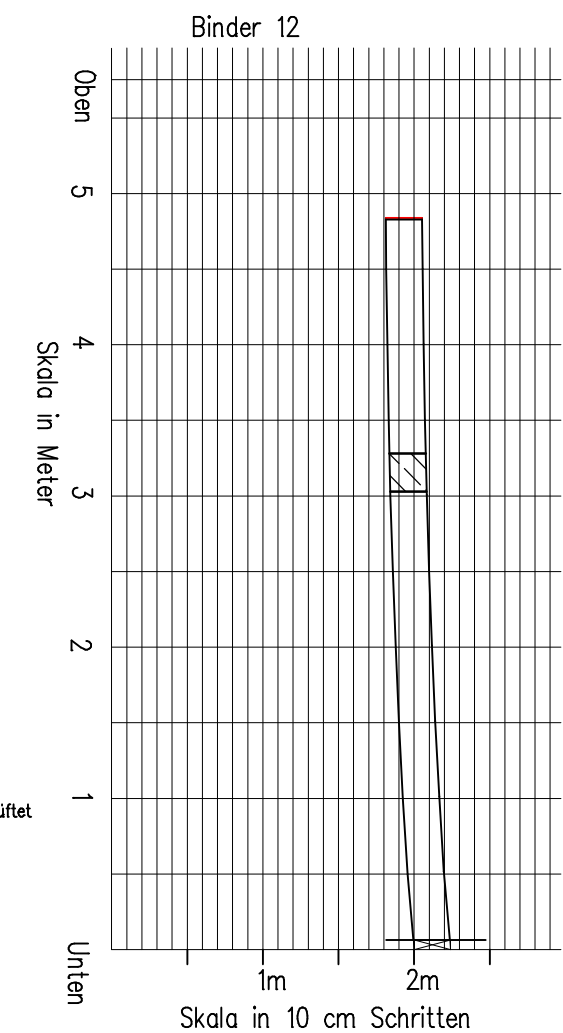
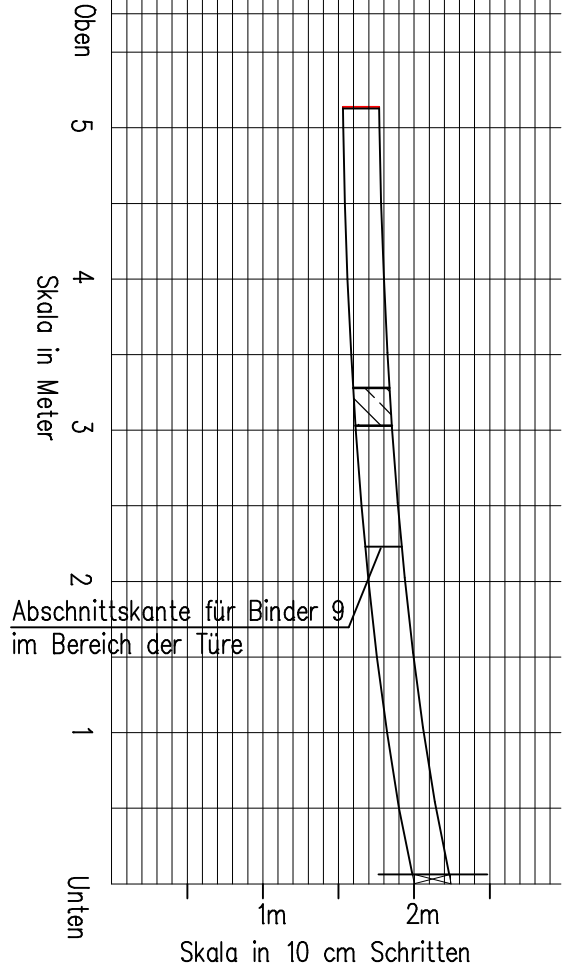
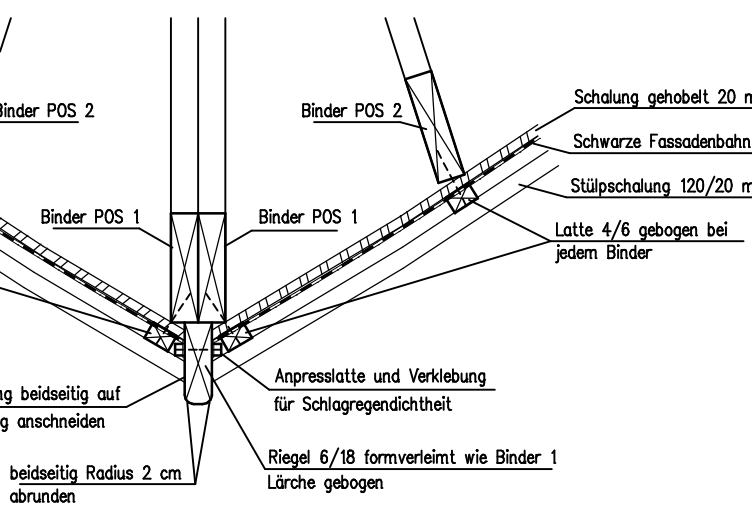

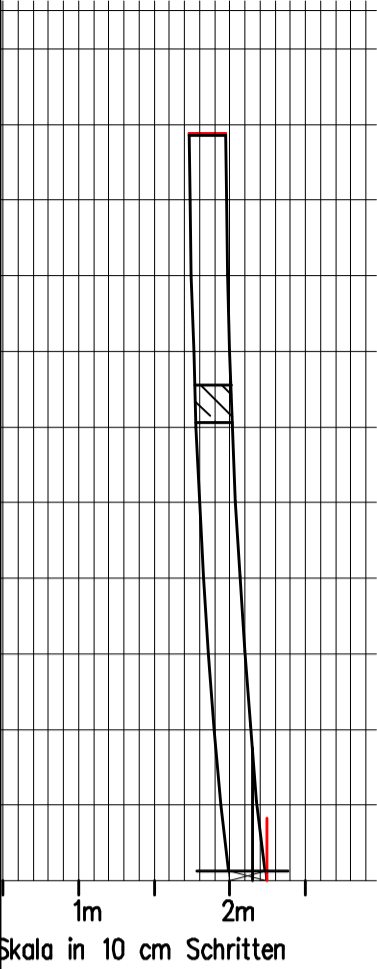

Binder 14

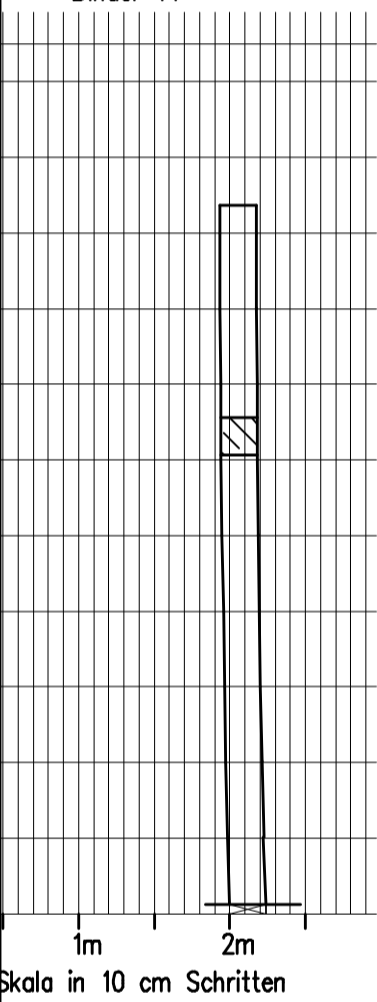

Binder 17

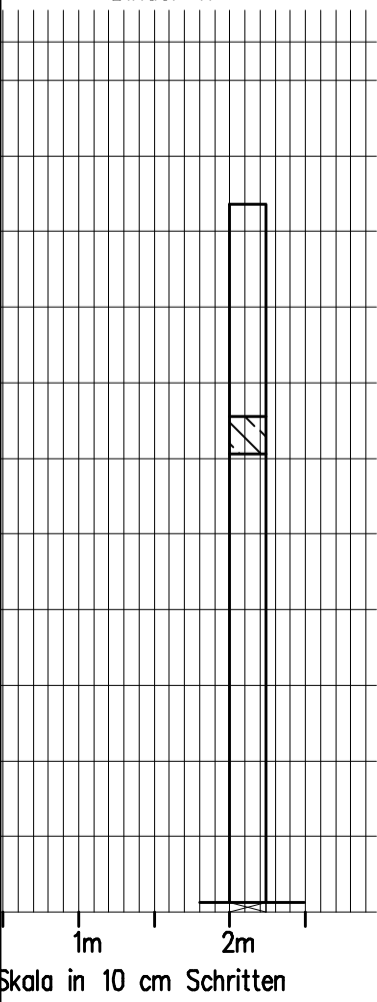

- MAGERBETON, C8/10, X0 (KEIN KORROSIONS- ODER ANGRIFFSRISIKO)
- STAHLBETON, BETONGÜTE UND KARBONATISIERUNG GEM. STATIK
- STAHLBETON FERTIGTEIL
- ZIEGELMAUERWERK DIN 105 MAUERZIEGEL UNIPOR-W09 (GEDECKELT), 6-0.6
- ZIEGELMAUERWERK DIN 105 HLz-12-1.2, NORMALMAUERMORTEL MG IIa
- ZIEGELMAUERWERK DIN 105 HLz-12-1.4, NORMALMAUERMORTEL MG IIa
- ZIEGELMAUERWERK DIN 105 HLz-12-1.8, NORMALMAUERMORTEL MG IIa
- INSTALLATIONSVORMAUERUNG DIN 105 HLz-12-1.2, NORMALMAUERMORTEL MG IIa, H = 1.30 AB RFB
- INSTALLATIONSVORMAUERUNG DIN 105 HLz-12-1.2, NORMALMAUERMORTEL MG IIa, RAUMHOCH
- TROCKENBAUWAND, DOPPELT BEPLANKT, D = 12.5 CM
- TROCKENBAUWAND, DOPPELT BEPLANKT, D = 15 CM
- HALFENSCHIENE
- KAISER HALOX-0 GEHÄUSE, TYP 1290-40 UND UNTERTEIL TYP 1290-22
- KAISER HALOX-0 GEHÄUSE MIT TRAFOTUNNEL, TYP 1290-41 UND UNTERTEIL TYP 1290-22
- KAISER PLATTENBETONDOSE, TYP 126550
- DECKENAUSLASS WL = WANDAUSLASS

# Werkplan

Plan Nr.: 1209-W05

Planinhalt: Schiff Zimmerer- und Baumeisterplan  
 Maßstab: 1 : 50, Detail 1,2 und 3 nicht Maßstabsgetreu

Bauvorhaben: Neubau eines Kinderhauses Arche Noah,  
 Bruckmühl, Herz-Jesu, PRJ-2010-0272

Bauort: 83052 Bruckmühl  
 Krankenhausweg 7  
 Flur Nr.: 3828/9 Gemarkung Bruckmühl

Bauherr: Kath. Kirchenstiftung Bruckmühl (Herz-Jesu)  
 Pfarweg 3  
 83052 Bruckmühl

## Änderungen

- A \_\_\_\_\_
- B \_\_\_\_\_
- C \_\_\_\_\_
- D \_\_\_\_\_

Bemerkungen: ALLE HOHENKOTEN BEZIEHEN SICH AUF ±0.00  
 SÄMTLICHE PLÄNE UND BAUMAßE SIND VON DEN AUSFÜHRENDE FIRMEN VOR BAUBEGINN ZU PRÜFEN. BEI DIFFERENZEN UND ABWEICHUNGEN GEGENÜBER ANDEREN PLÄNE ODER LEISTUNGSBESCHREIBUNGEN IST RECHTZEITIG DIE BAULEITUNG ZU VERSTÄNDIGEN.  
 ANWEISUNGEN DES BAUHERRN DÜRFEN NUR MIT GENEHMIGUNG DER BAULEITUNG AUSGEFÜHRT WERDEN.

Planung: \_\_\_\_\_ Bauherr: \_\_\_\_\_

**Architekturbüro Würfel**  
 Dipl.-Ing. (FH) Christian Würfel - Architekt  
 Müller-zu-Bruck-Str. 8 ■ 83052 Bruckmühl  
 Tel: 0 80 62 / 72 80 99-1 ■ Fax 0 80 62 / 72 80 99-2  
 www.architekturbuero-wuerfel.de  
 kontakt@architekturbuero-wuerfel.de

A 11



# SCHNITT A-A

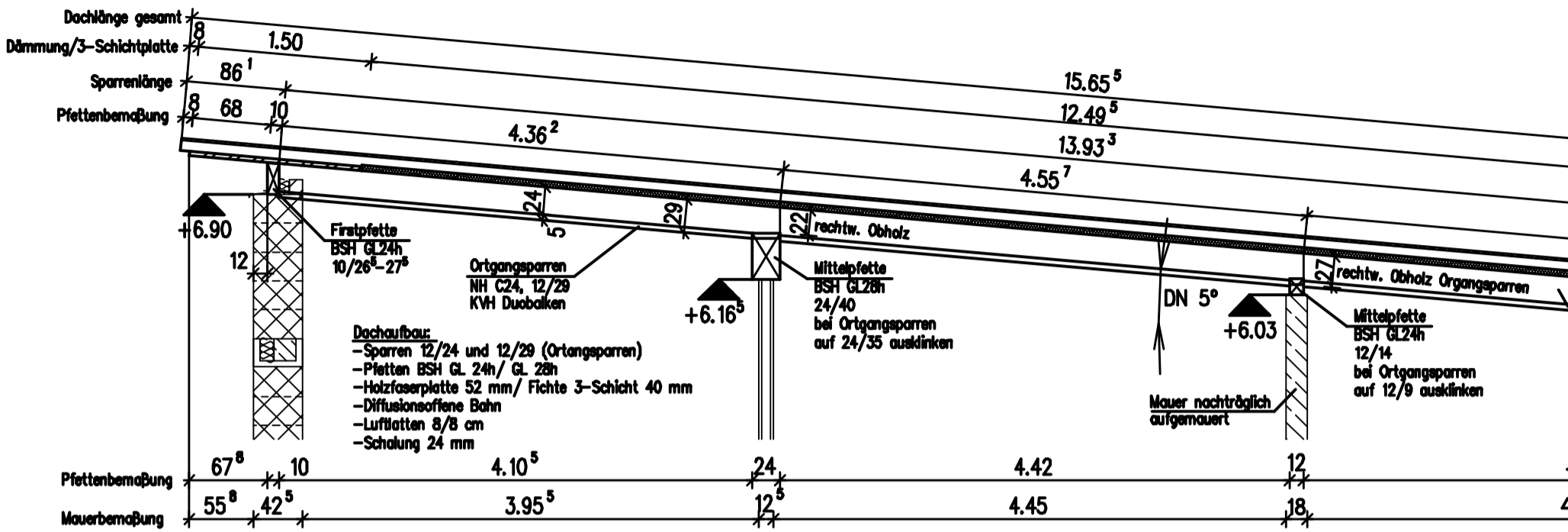

# SCHNITT B-B

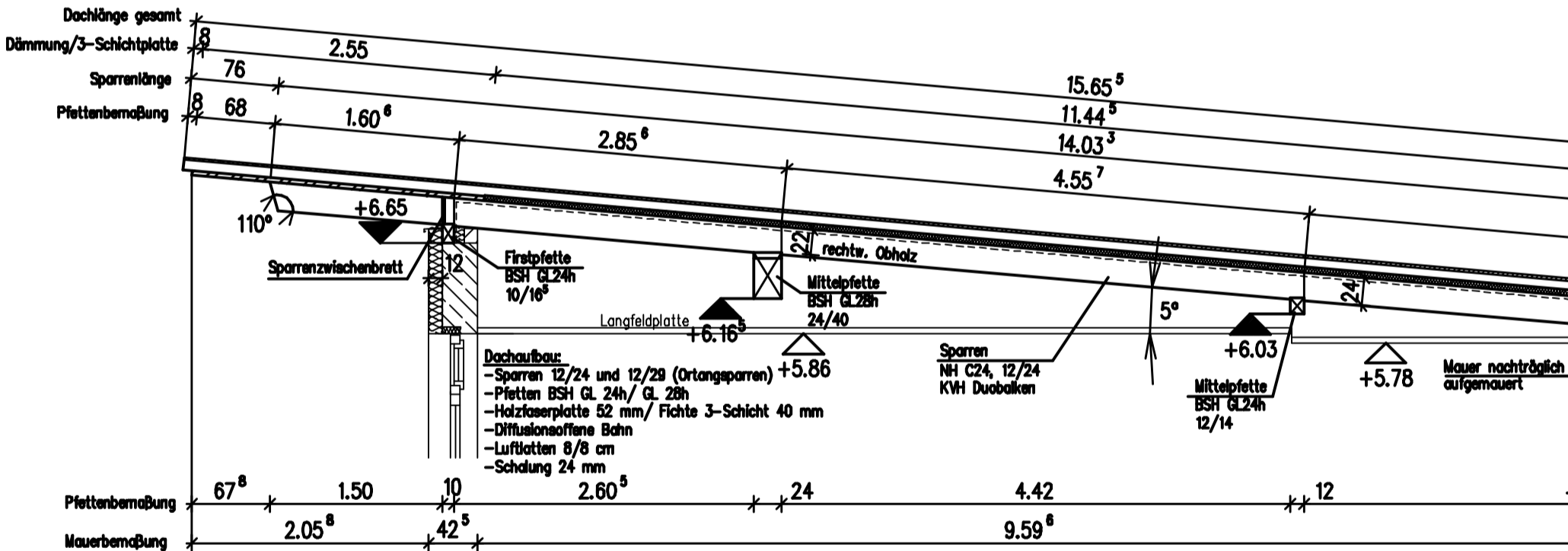

# SCHNITT C-C

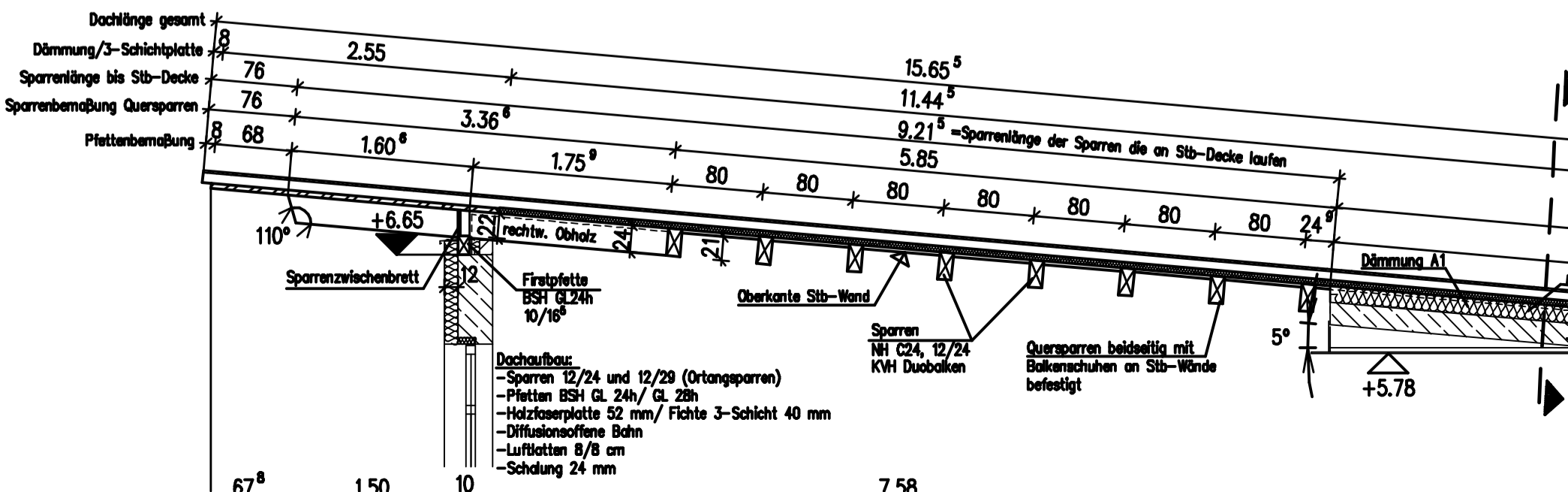

A14

# SCHNITT F-F

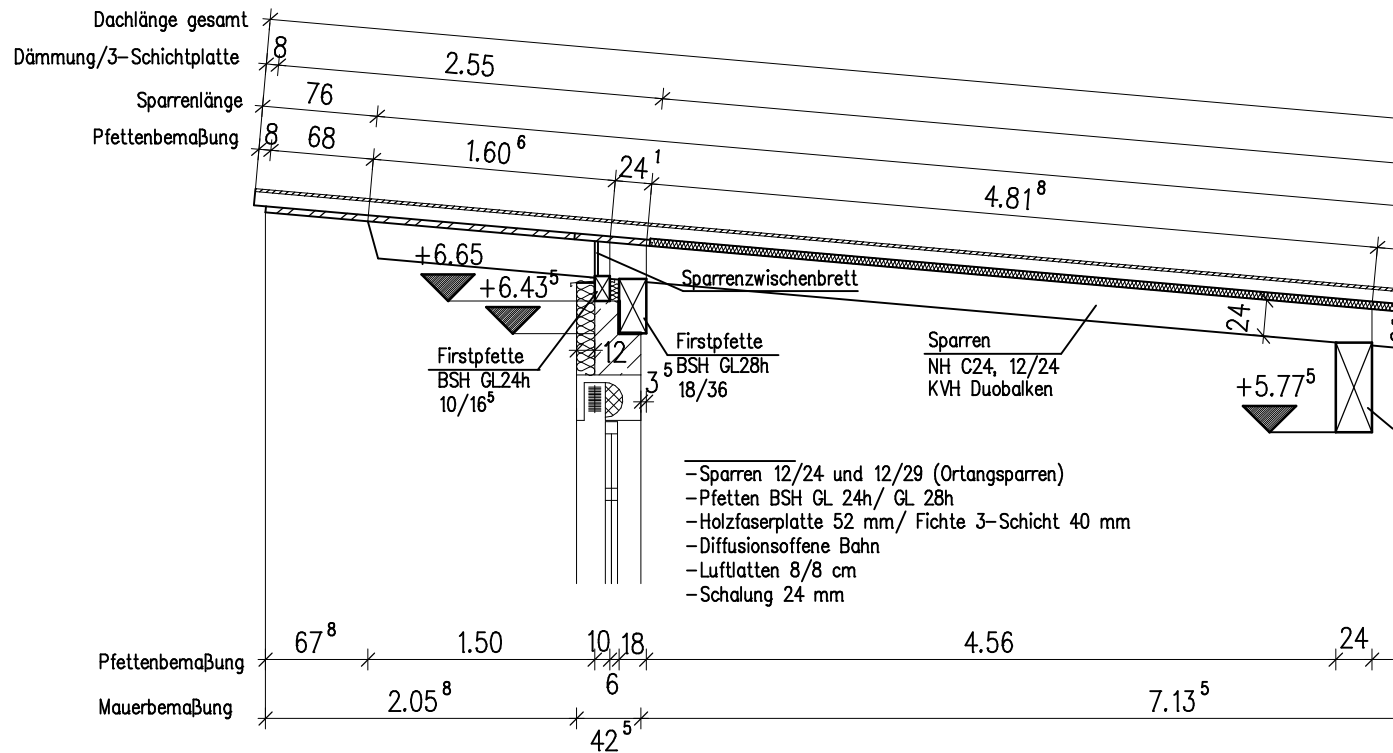
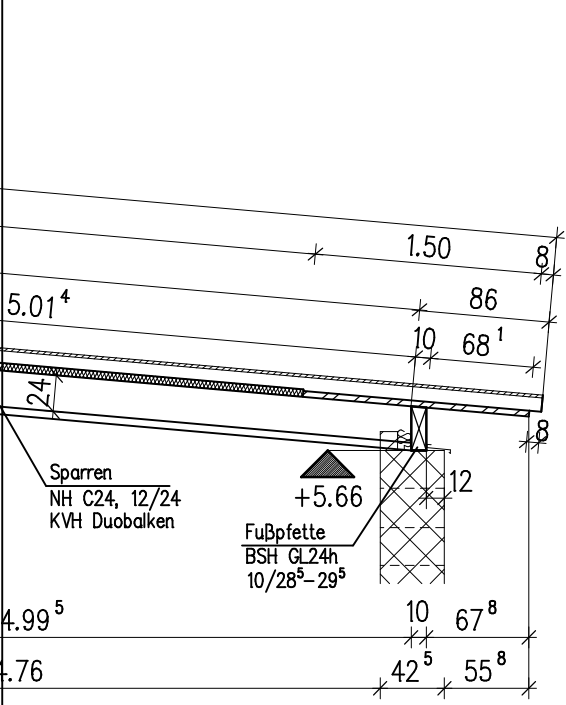

# SCHNITT G-G

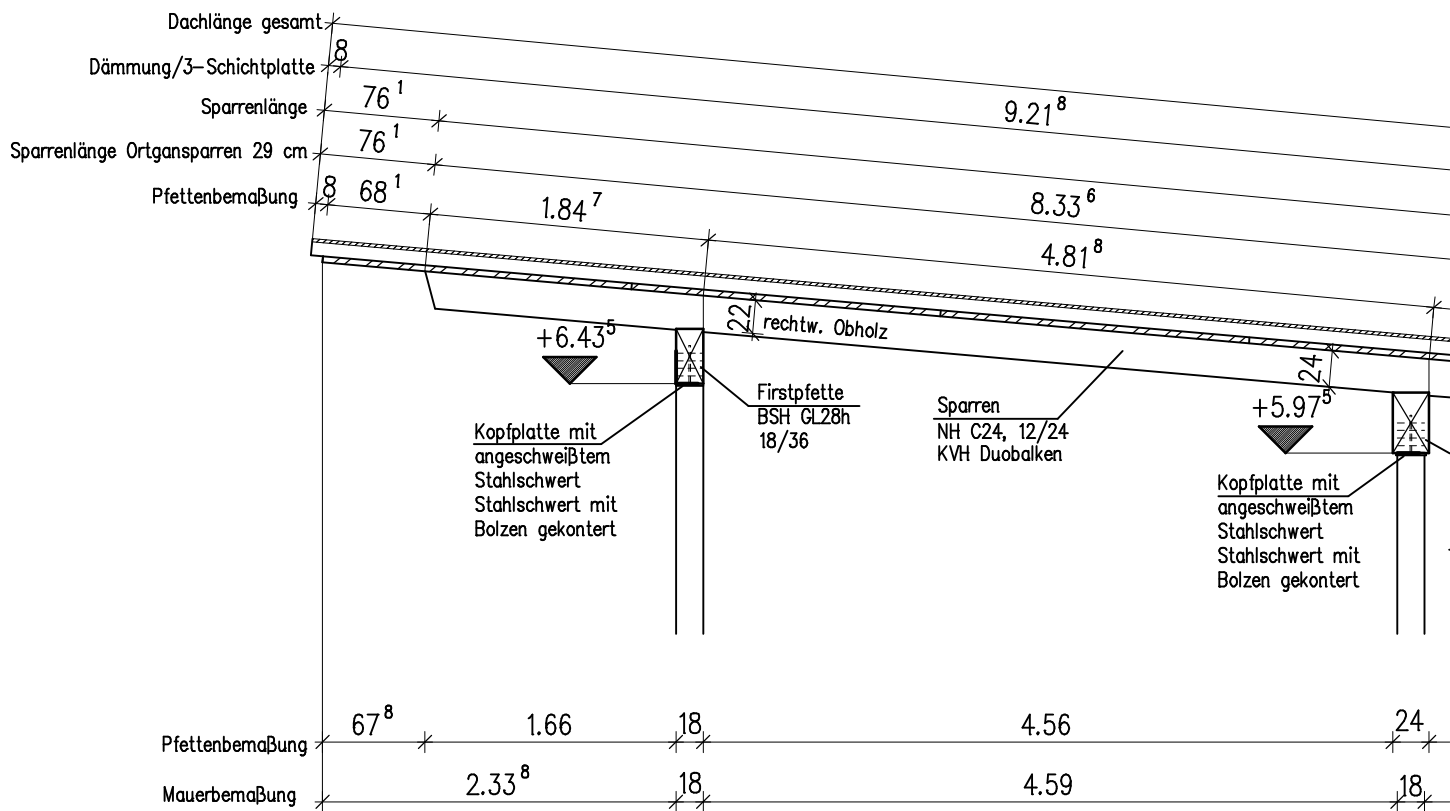
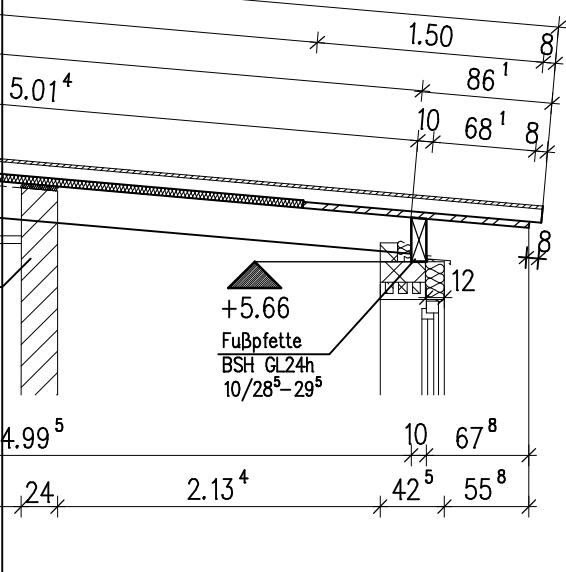

# Detail S1

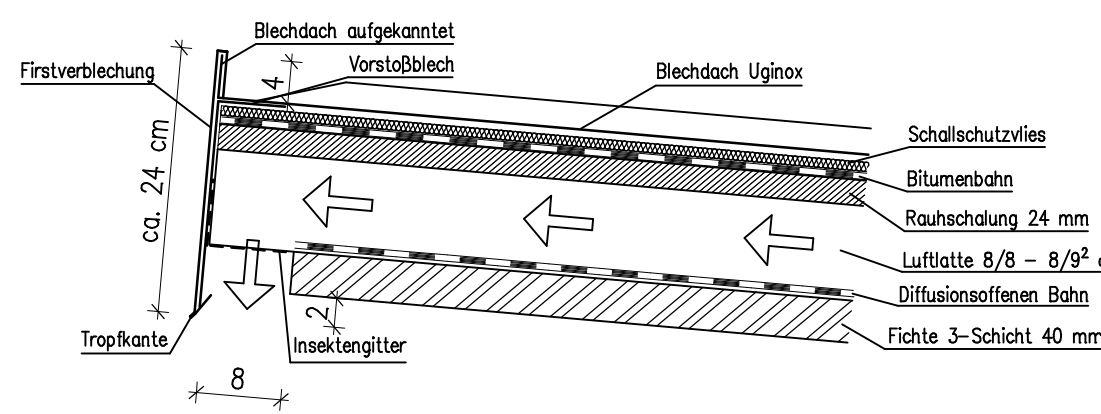
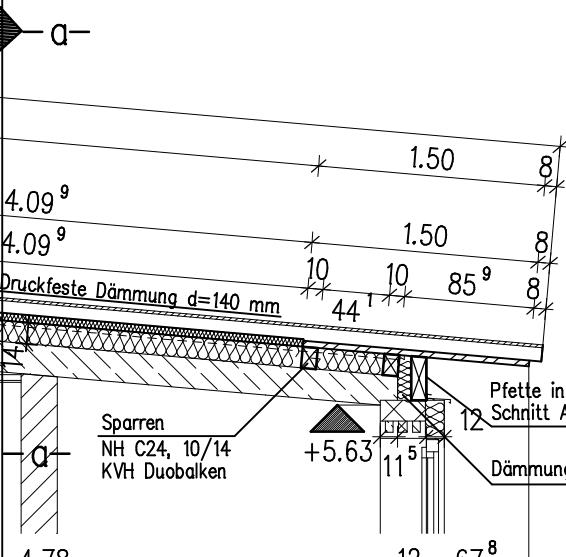

# Detail Z1

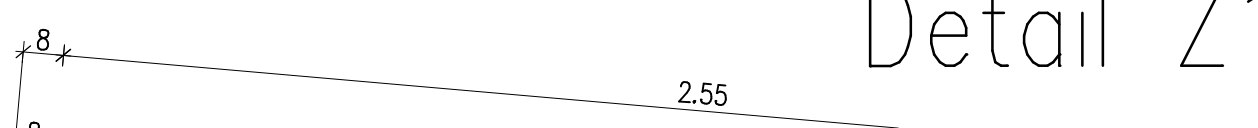

A15

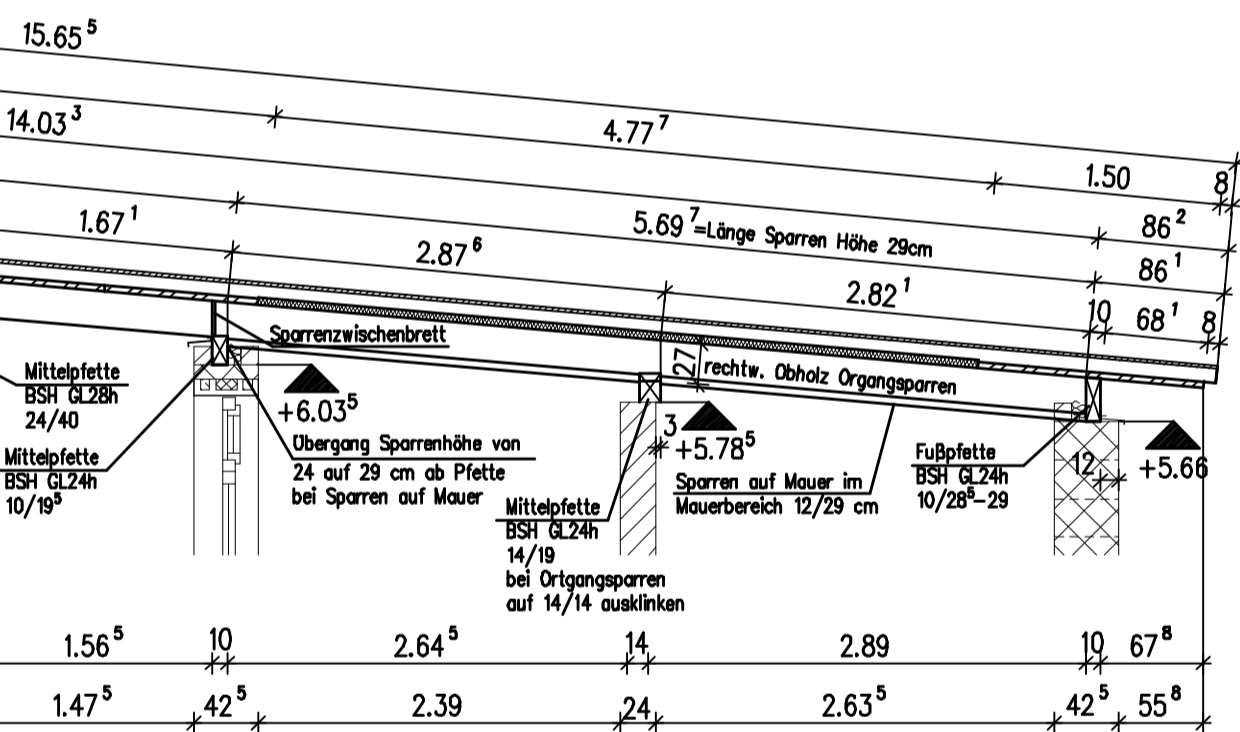
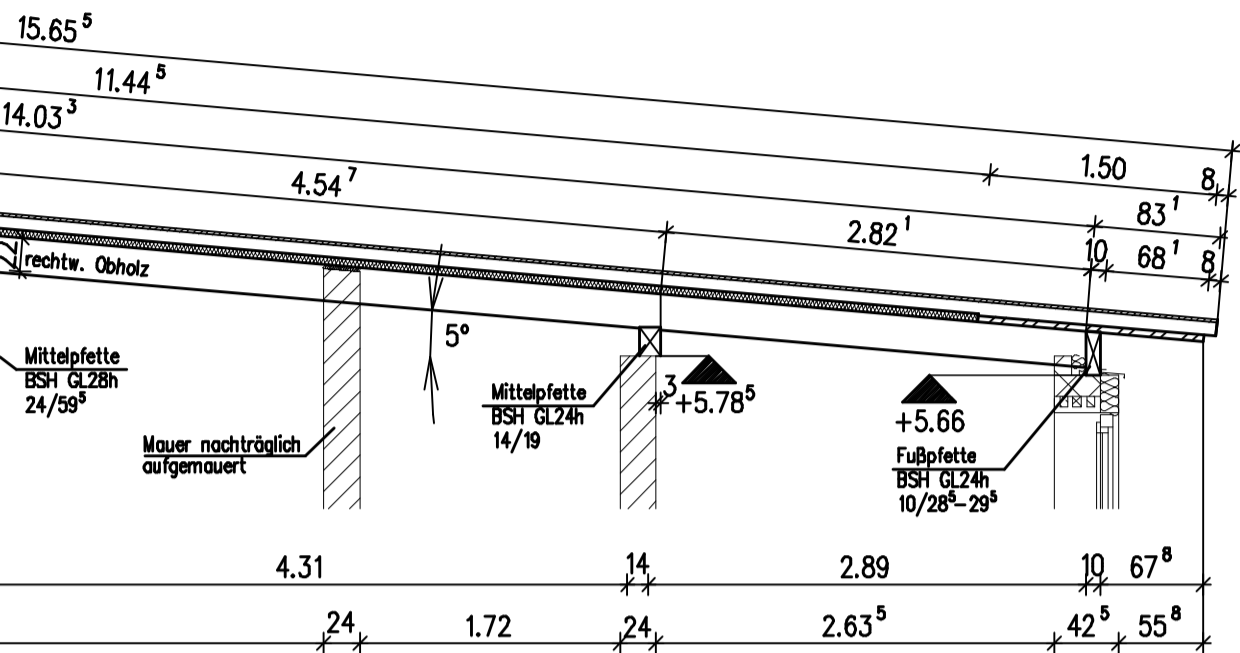

Detail S2

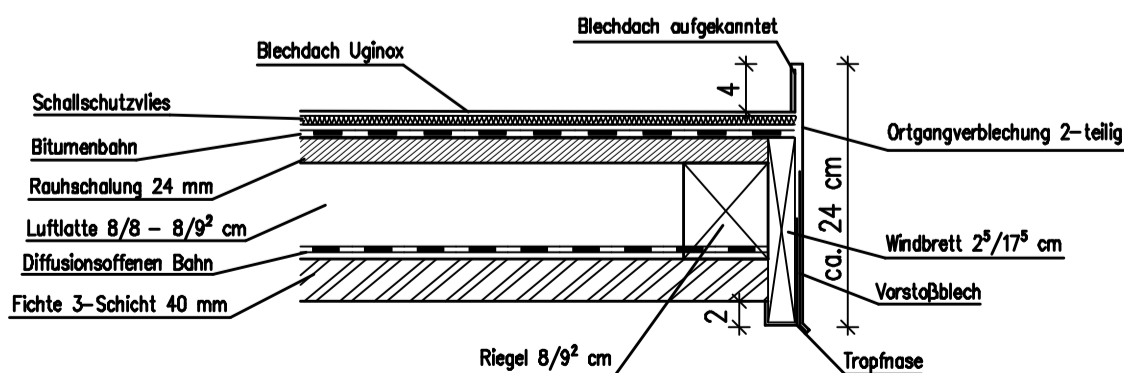

SCHNITT

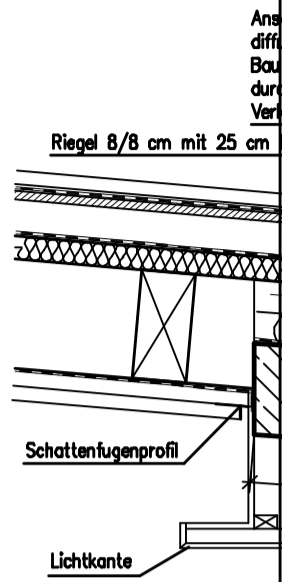

Detail B

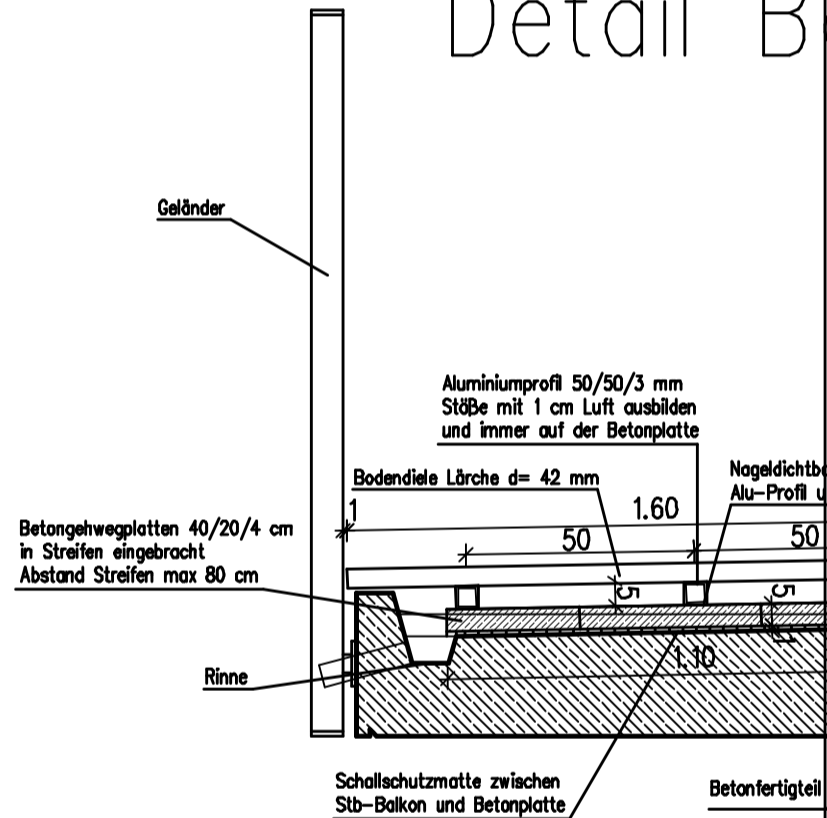

Detail S3

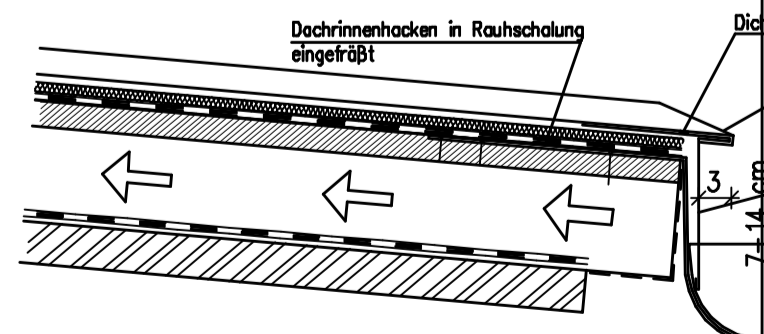

Detail Z4

diffusionsoffene Bahn im Bereich Brandwand

Promatankoffering U-förmig Plattenstärke 25 mm Platte bis OK Rauhchalung führen U-Schale mit Promatpachtelmasse auf

b-b

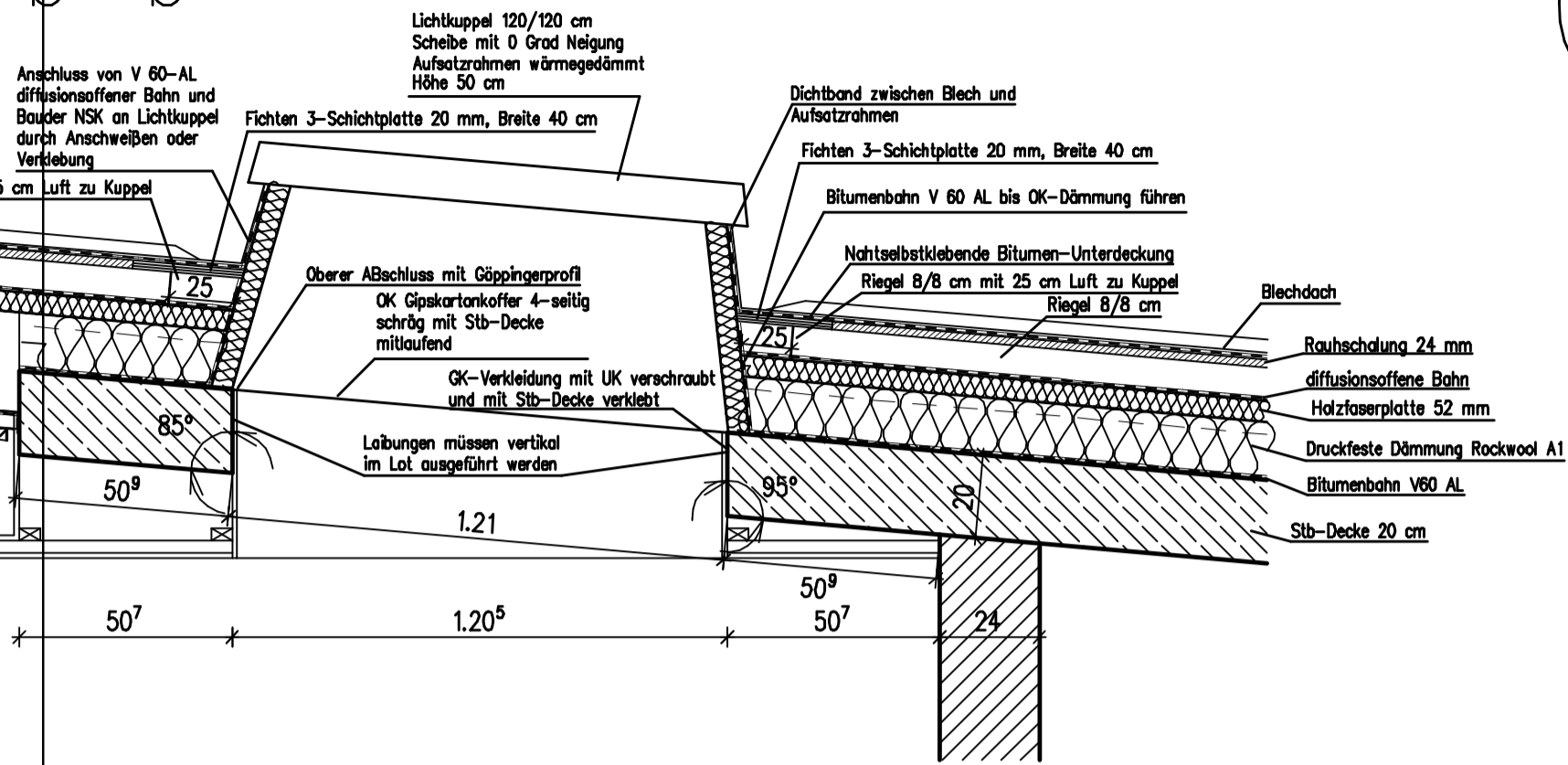

Balkon

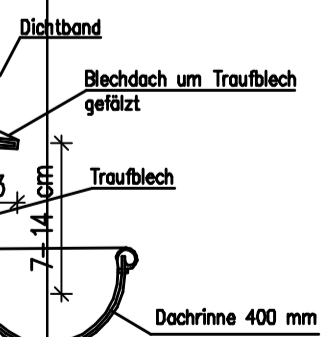
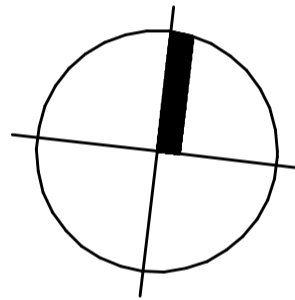
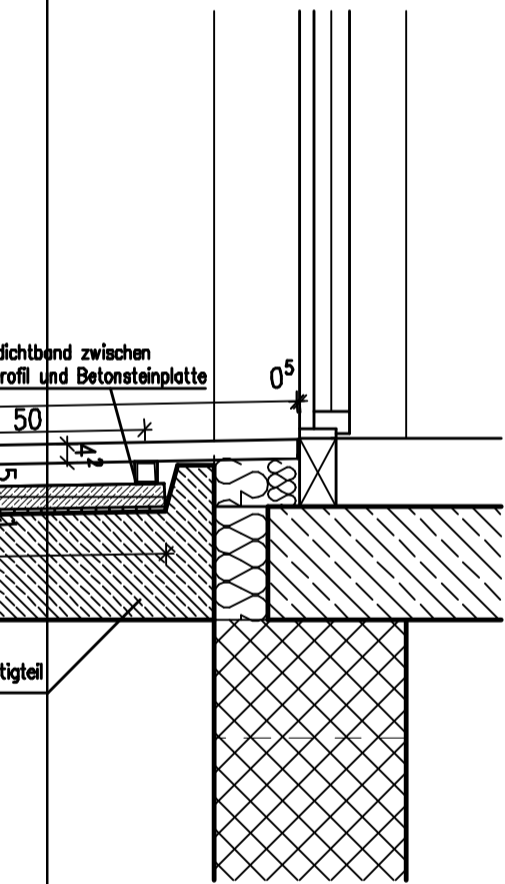

- OKFFB = OBERKANTE FERTIGBODEN ENTSPRICHT FERTIGKOTE ▽
- OKRB = OBERKANTE ROHBOGEN ENTSPRICHT ROHKOTE ▼
- UKST = UNTERKANTE STURZ BEZ. AUF ±0.00M
- BRH = BRÜSTUNGSHOHE BEZ. AUF ±0.00M
- UZ = UNTERZUG
- OZ = OBERZUG
- HKN = HEIZKORPERNISCHEN
- RG = ROLLADENGURT
- VM = VORMAUERUNG
- PT = PUTZTUR
- RRA = RAUCHROHRANSCHLUSS
- RR = REGENFALLROHR (GÜBRÖHR DN 100, OK BEI +0.30)
- OKR = OBERKANTE ROST LICHTSCHACHT
- H = HEIZUNGS-
- S = SANITAR-
- L = LUFTUNGS-
- E = ELEKTRO-

TÜRHOHEN AB OKRB

ALLE FLÄCHENMASSE SIND BODENFLÄCHEN NICHT WOHNFLÄCHEN

- WS +3.50 = WANDSCHLITZ OBERKANTE  
25/12 +1.50 = BREITE/TIEFE UNTERKANTE
- DD = DECKENDURCHBRUCH - in darüberliegender Decke  
25/12 = GROSSE
- WD +3.50 = WANDDURCHBRUCH OBERKANTE  
25/30 +3.20 = BREITE/WANDSTARKE UNTERKANTE

Deckendurchbruch nur in darunterliegender Decke dargestellt

- MAGERBETON, C8/10, X0 (KEIN KORROSIONS- ODER ANGRIFFSRISIKO)
- STAHLBETON, BETONGÜTE UND KARBONATISIERUNG GEM. STATIK
- STAHLBETON FERTIGTEIL

auf Stb-Wand kleben

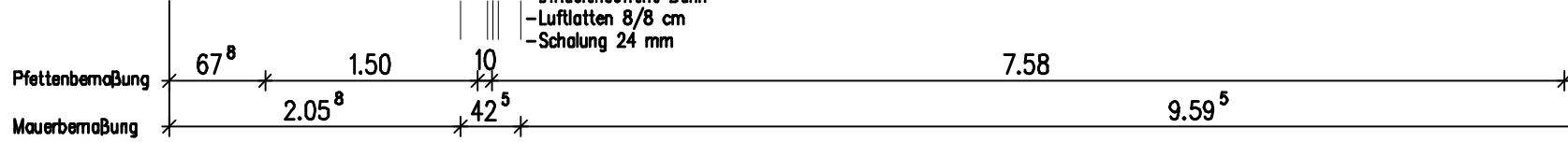

# SCHNITT D-D

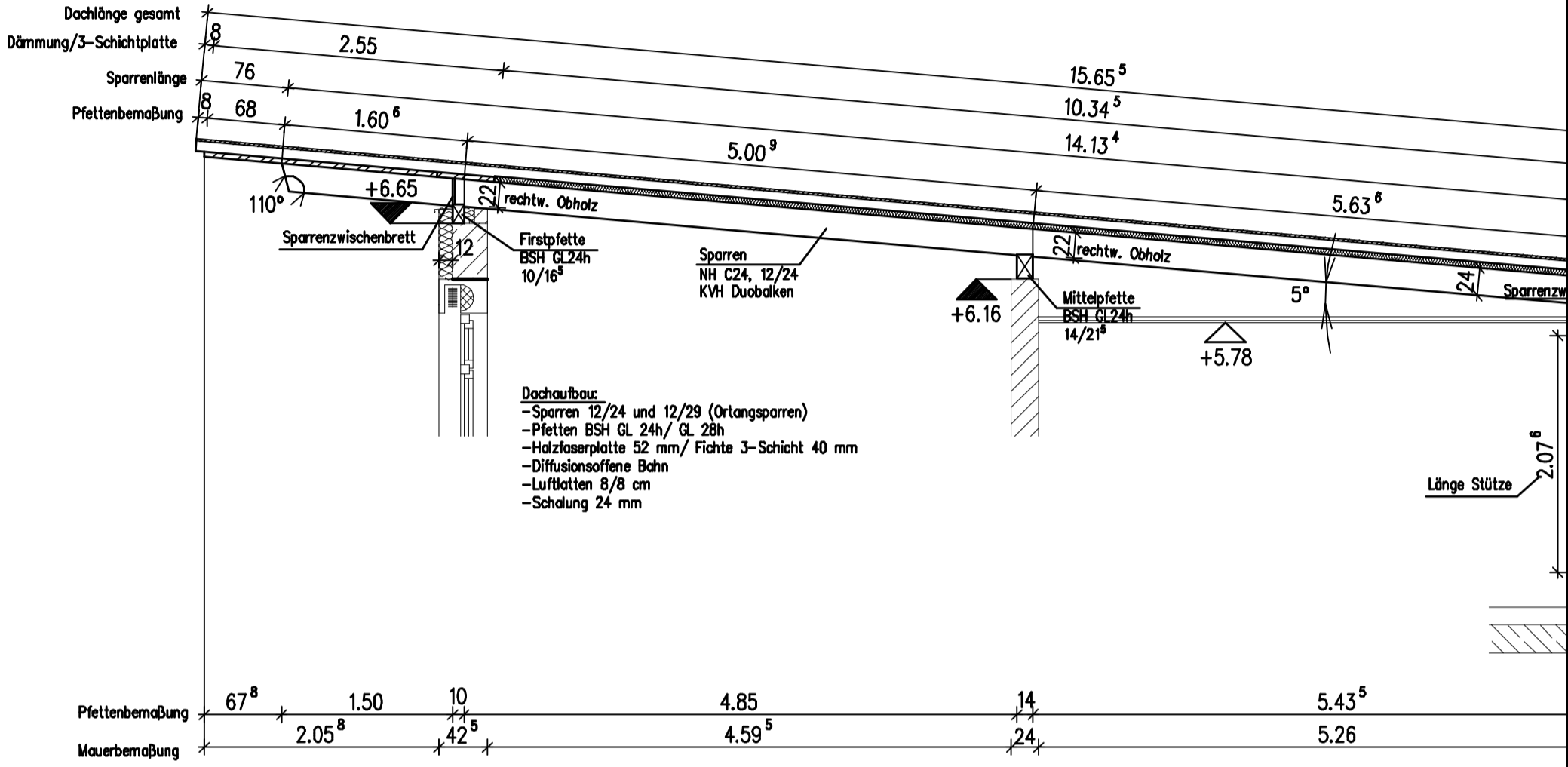

# SCHNITT E-E / J-J

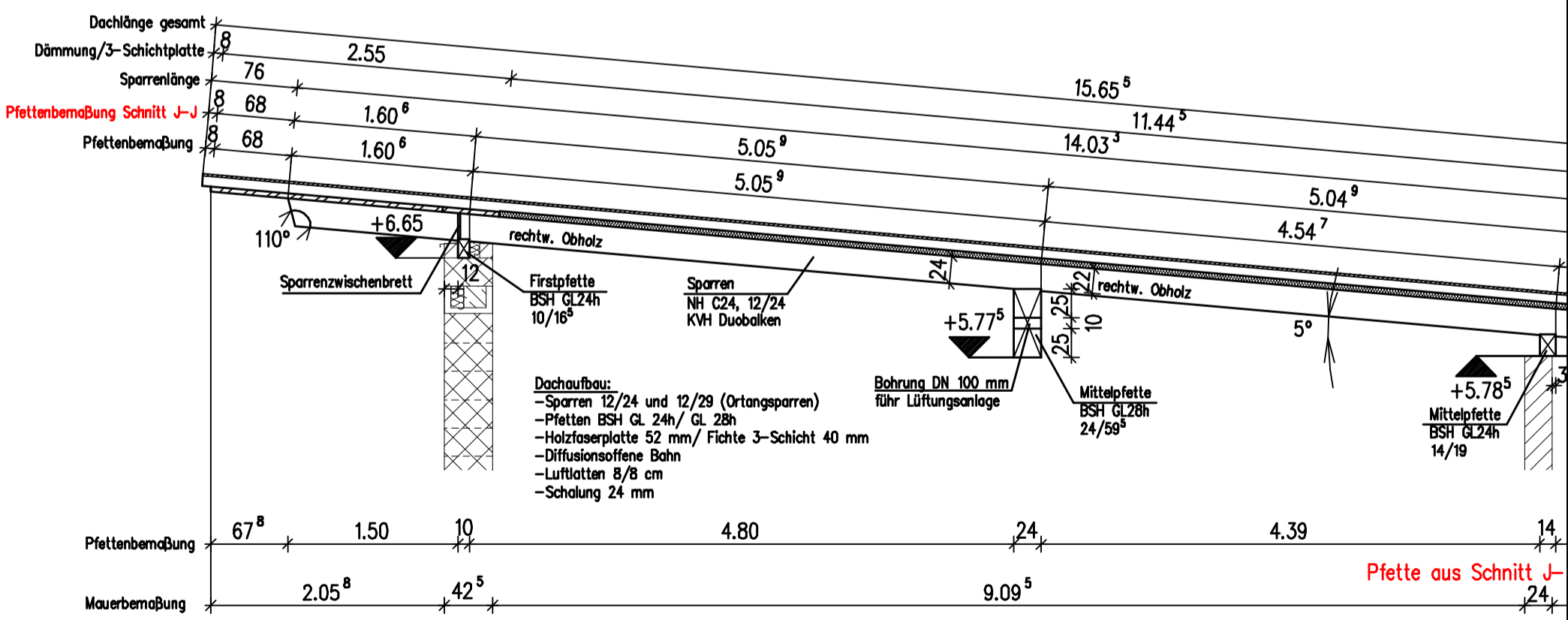

A17

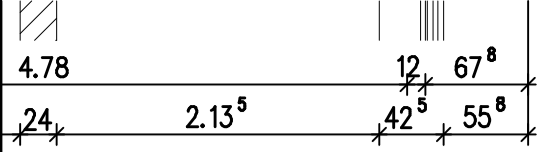

Detail S 1

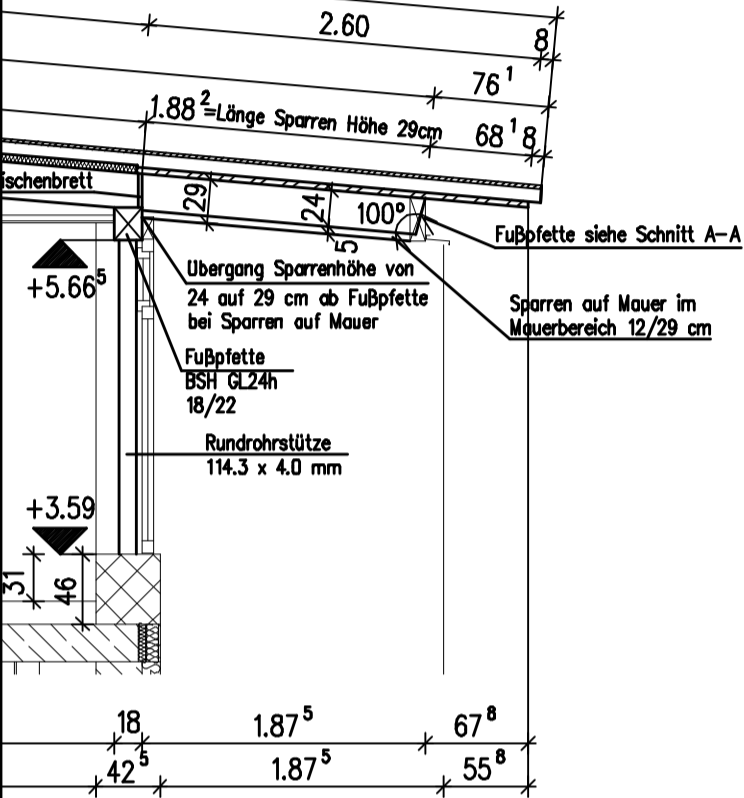
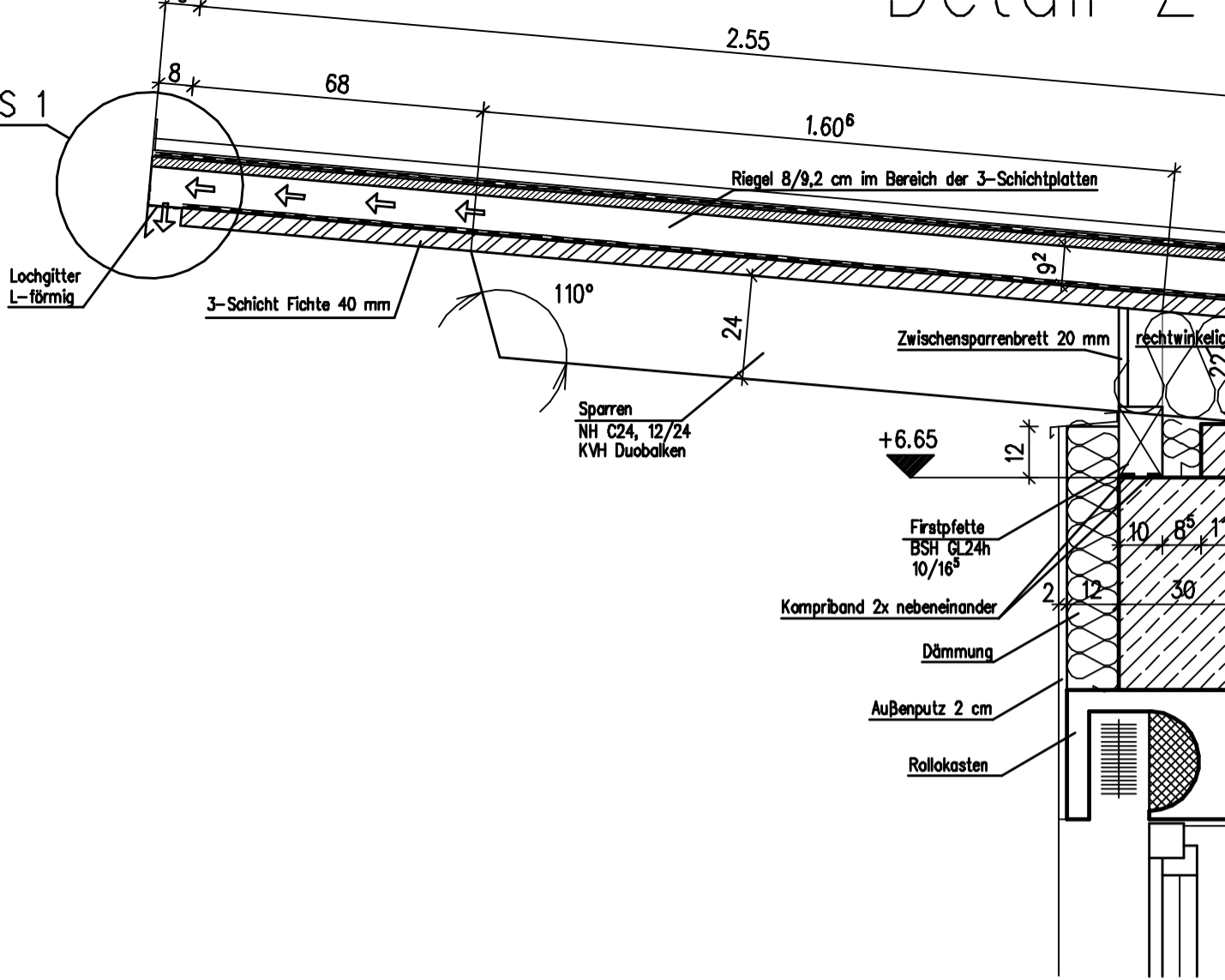

Detail Z2

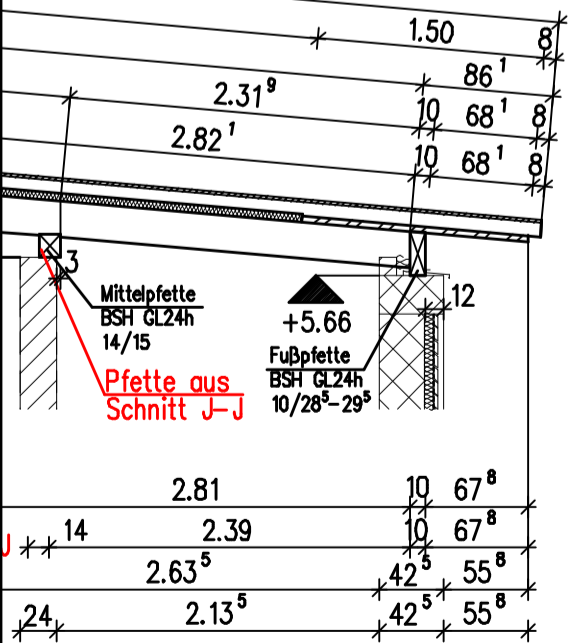
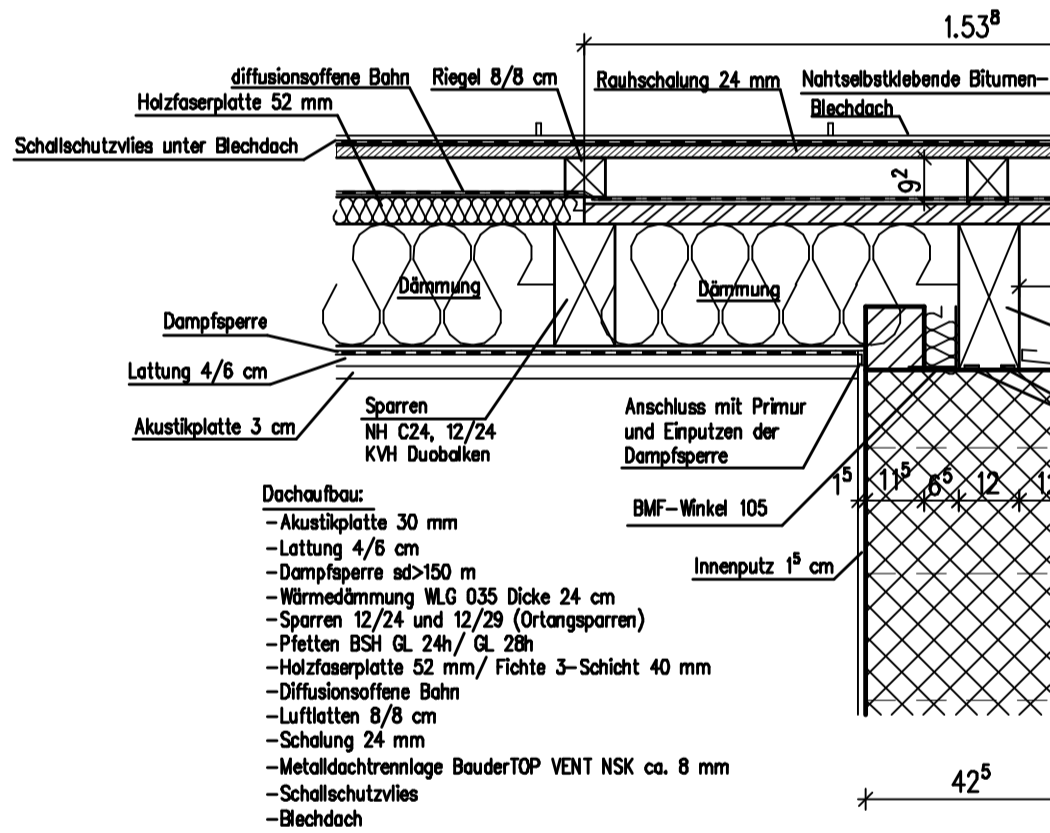

SCHNITT a-a

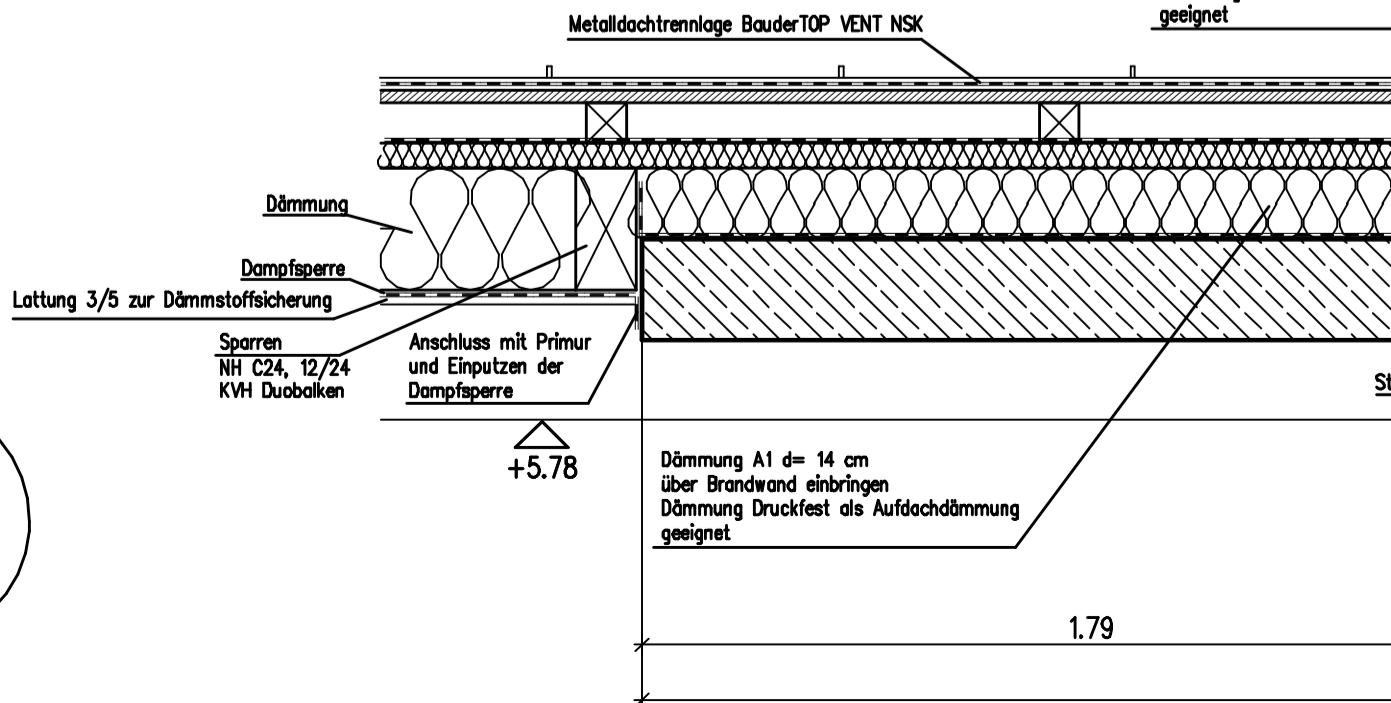

A18

Dämmung A1 d= 18 cm, B zwischen Promat-U-Schale Dämmung Druckfest als Aufdachdämmung geeignet



Stb-Wand kleben  
Breite 19 cm  
e einbringen  
aufdachdämmung

Bitumen-Unterdeckung  
ung 24 mm

Dampfsperre  
Akustikplatte 3 cm  
Quersparren  
NH C24, 12/24  
KVH Duobalken

A20

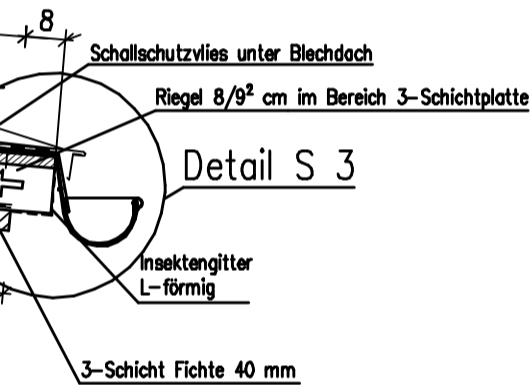

ander

5 cm

and kleben

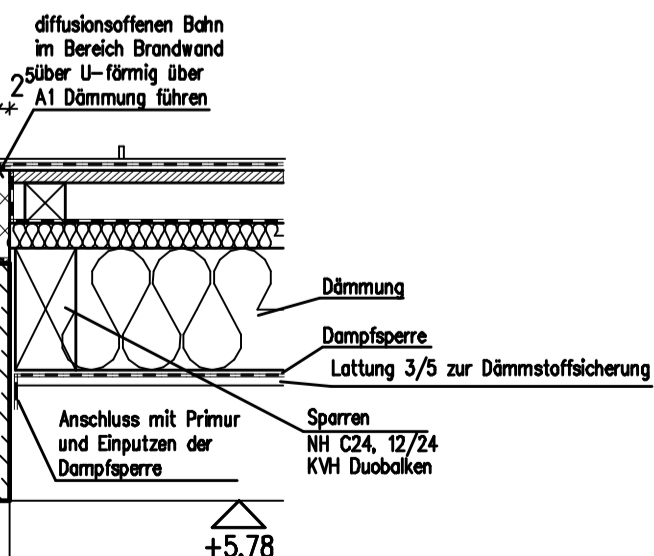

- STAHLBETON FERTIGTEIL
- ZIEGELMAUERWERK DIN 105 MAUERZIEGEL UNIPOR-W09 (GEDECKELT), 6-0.6
- ZIEGELMAUERWERK DIN 105 HLz-12-1.2, NORMALMAUERMORTEL MG IIa
- ZIEGELMAUERWERK DIN 105 HLz-12-1.4, NORMALMAUERMORTEL MG IIa
- ZIEGELMAUERWERK DIN 105 HLz-12-1.8, NORMALMAUERMORTEL MG IIa
- INSTALLATIONSVORMAUERUNG DIN 105 HLz-12-1.2, NORMALMAUERMORTEL MG IIa, H = 1.30 AB RFB
- INSTALLATIONSVORMAUERUNG DIN 105 HLz-12-1.2, NORMALMAUERMORTEL MG IIa, RAUMHOCH
- TROCKENBAUWAND, DOPPELT BEPLANKT, D = 12.5 CM
- TROCKENBAUWAND, DOPPELT BEPLANKT, D = 15 CM
- HALFENSCHIENE
- KAISER HALOX-0 GEHÄUSE, TYP 1290-40 UND UNTERTEIL TYP 1290-22
- KAISER HALOX-0 GEHÄUSE MIT TRAFOTUNNEL, TYP 1290-41 UND UNTERTEIL TYP 1290-22
- KAISER PLATTENBETONDOSE, TYP 126550
- DECKENAUSLASS WL = WAND AUSLASS

Plan Nr.: 1209-W05	
<h1>Werkplan</h1>	
Planinhalt:	Schnitte und Details Dach
Maßstab:	1 : 50, Details und Schnitt a-a, b-b nicht Maßstabsgetreu
Bauvorhaben:	Neubau eines Kinderhauses Arche Noah, Bruckmühl, Herz-Jesu, PRJ-2010-0272
Bauort:	83052 Bruckmühl Krankenhausweg 7 Flur Nr.: 3828/9 Gemarkung Bruckmühl
Bauherr:	Kath. Kirchenstiftung Bruckmühl (Herz-Jesu) Pfarrweg 3 83052 Bruckmühl
<p><b>Änderungen</b></p> <p>A _____</p> <p>B _____</p> <p>C _____</p> <p>D _____</p>	
Bemerkungen:	<p>ALLE HOHENKOTEN BEZIEHEN SICH AUF ±0.00</p> <p>SÄMTLICHE PLAN- UND BAUMAßE SIND VON DEN AUSFÜHRENDE FIRMEN VOR BAUBEGINN ZU PRÜFEN. BEI DIFFERENZEN UND ABWEICHUNGEN GEGENÜBER ANDEREN PLÄNEN ODER LEISTUNGSBESCHREIBUNGEN IST RECHTZITIG DIE BAULEITUNG ZU VERSTÄNDIGEN</p> <p>ANWEISUNGEN DES BAUHERRN DÜRFEN NUR MIT GENEHMIGUNG DER BAULEITUNG AUSGEFÜHRT WERDEN</p>
Planung:	Bauherr:
<p> Architekturbüro Würfel</p> <p>Dipl.-Ing. (FH) Christian Würfel - Architekt Müller-zu-Bruck-Str. 8 ■ 83052 Bruckmühl Tel.: 0 80 62 / 72 80 99-1 ■ Fax: 0 80 62 / 72 80 99-2 www.architekturbuero-wuerfel.de kontakt@architekturbuero-wuerfel.de</p>	
Bruckmühl, den 23.01.2014	

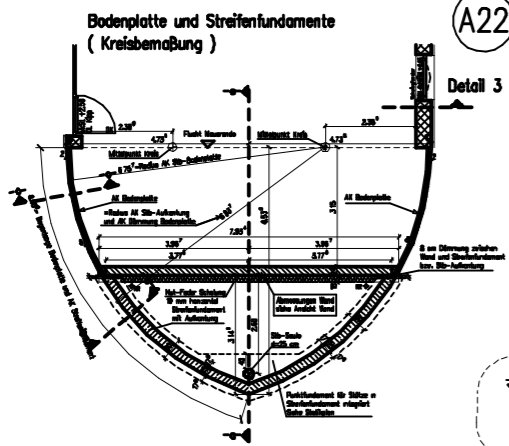

A22

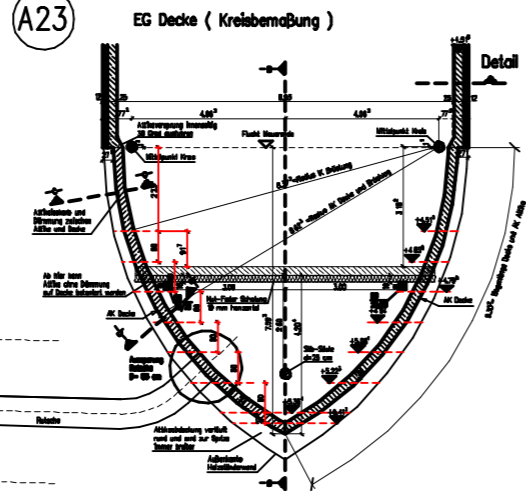

A23

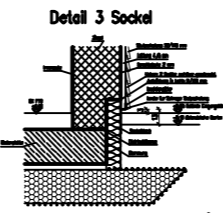

A24

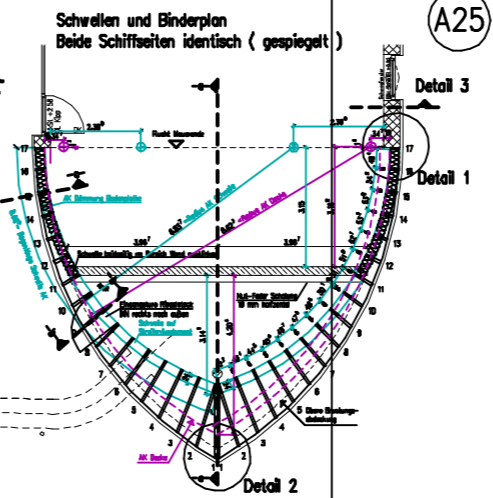

A25

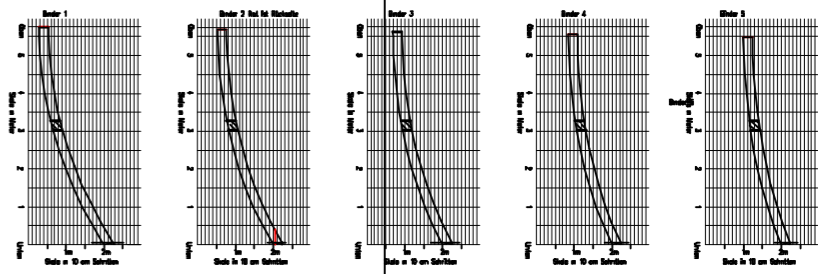

A26

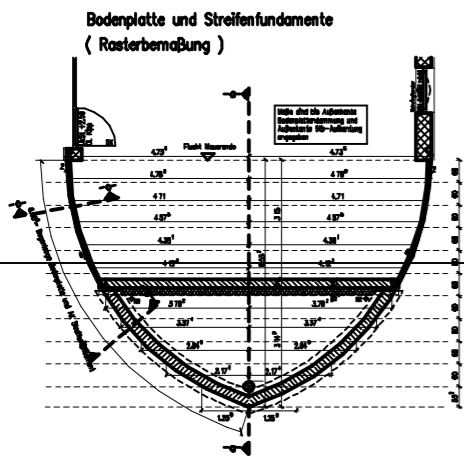

A27

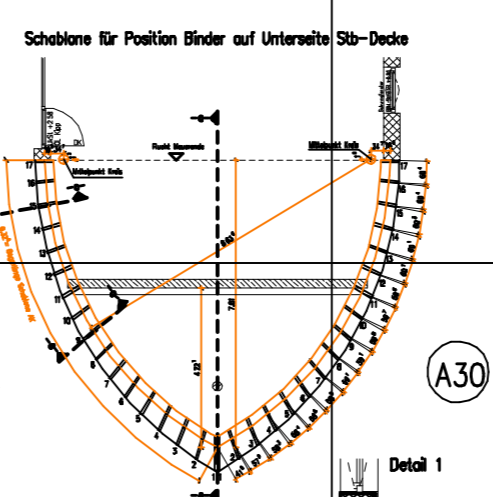
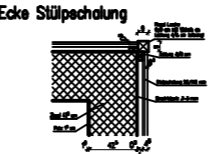
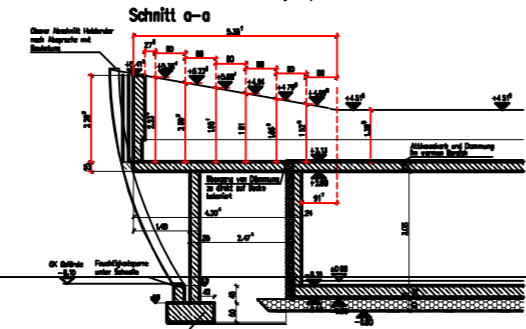

A30

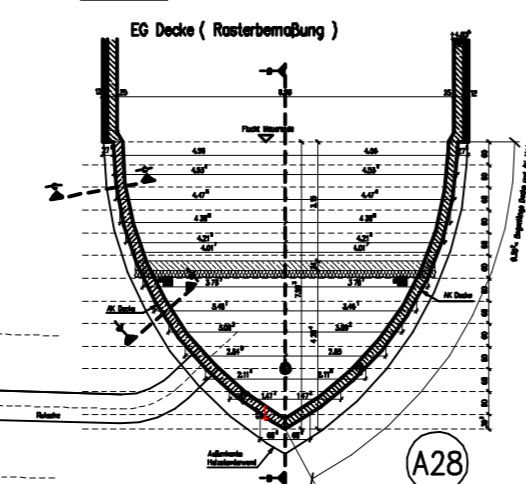
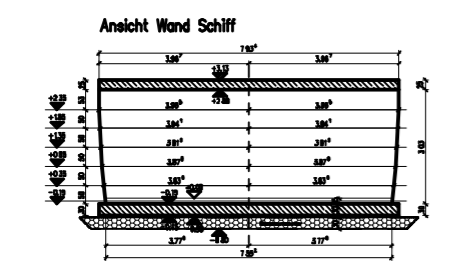
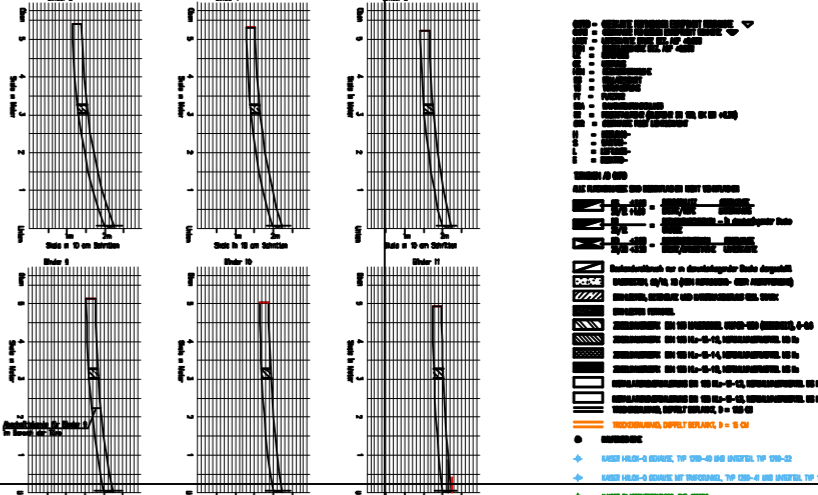

A29

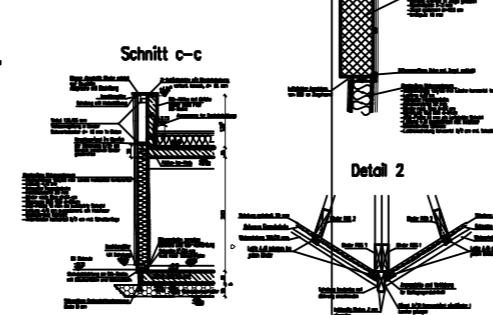
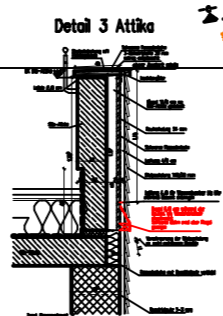

A31

- Legende**
- Flank Mauerwerk
  - Mittelpunkt Stütz
  - Stützbohle
  - Stützbohle mit 20-Abstandung
  - EG Decke
  - Bodenplatte
  - Streifenfundamente
  - Reinforcement symbols and materials

Werkplan		Plan Nr.
Projekt	0441 Zwerch- und Querriegel	EGP-100
Methode	1: 63, Blatt 10 und 8 oder Maßstab	
Genehmigung	Stellen eines Technikers oder Bau- technischen Zeichners, TP 520-2/20	
Datum	02.08.2017	
Skala	1: 63, Blatt 10 und 8 oder Maßstab	
Zeichner	Stellen eines Technikers oder Bau- technischen Zeichners, TP 520-2/20	
Prüfung	Stellen eines Technikers oder Bau- technischen Zeichners, TP 520-2/20	
Beauftragter	Stellen eines Technikers oder Bau- technischen Zeichners, TP 520-2/20	
Planung	Stellen eines Technikers oder Bau- technischen Zeichners, TP 520-2/20	
Gezeichnet	Stellen eines Technikers oder Bau- technischen Zeichners, TP 520-2/20	
Geprüft	Stellen eines Technikers oder Bau- technischen Zeichners, TP 520-2/20	
Bestätigt	Stellen eines Technikers oder Bau- technischen Zeichners, TP 520-2/20	



A23

EG Decke ( Kreisbemaßung )

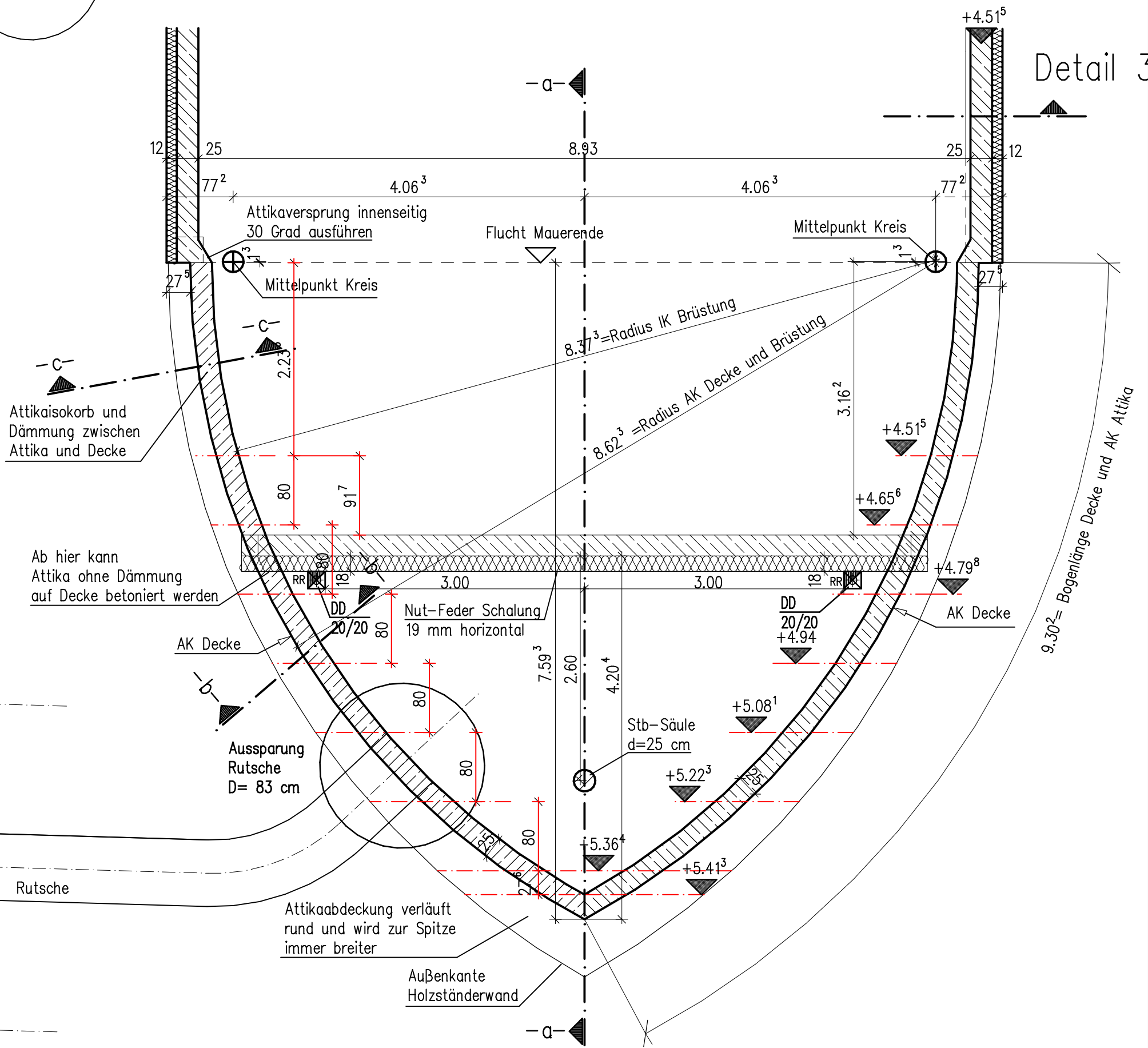

Schnitt a-a

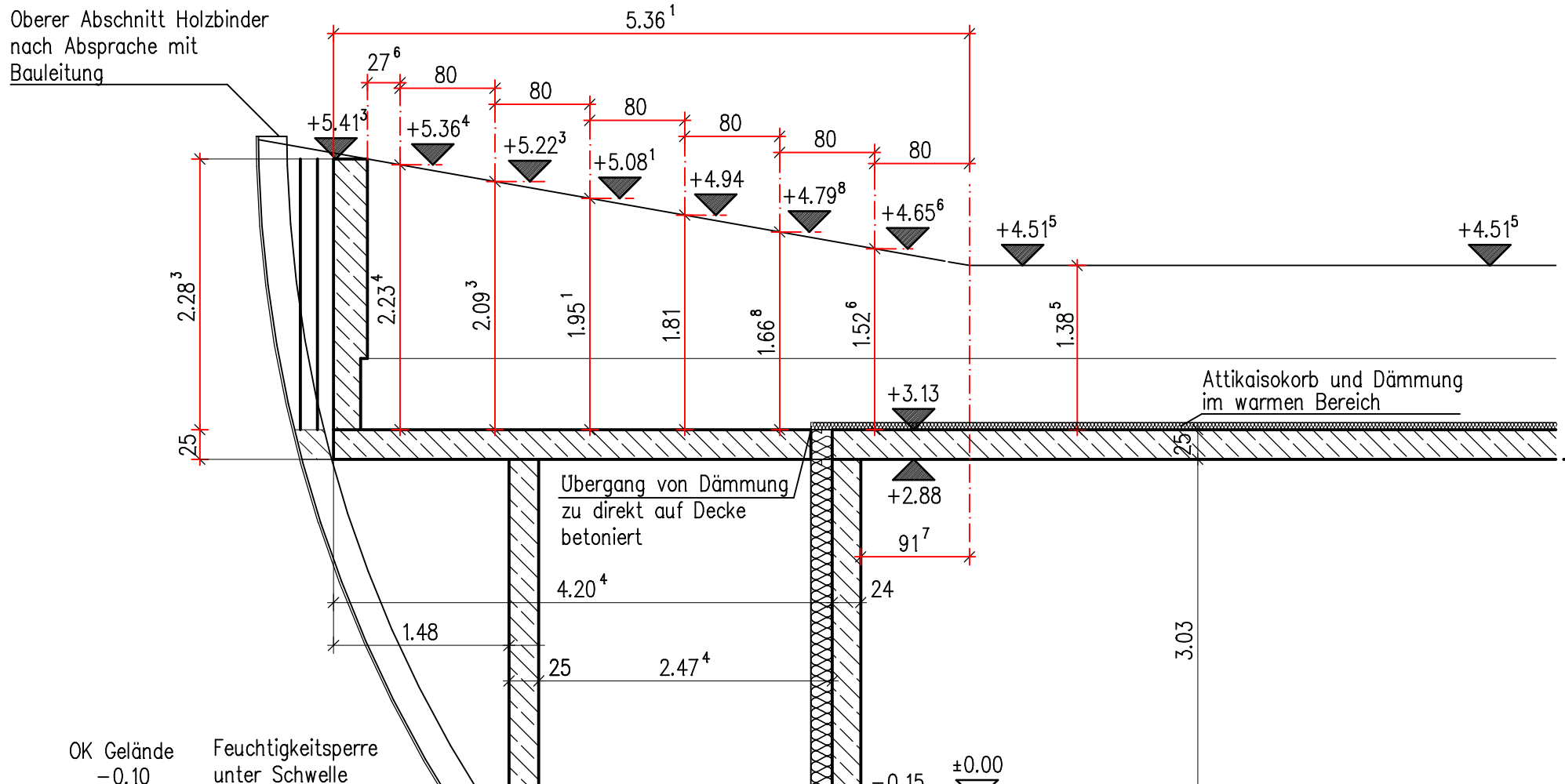

# Detail 3 Sockel

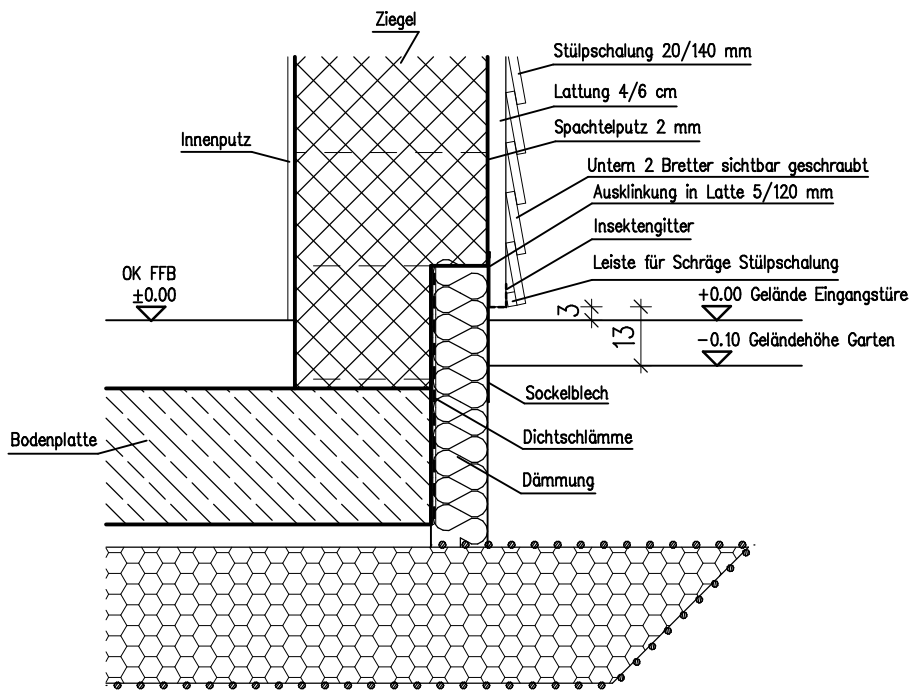

Schwellen und Binderplan  
Beide Schiffseiten identisch (gespiegelt)

A24

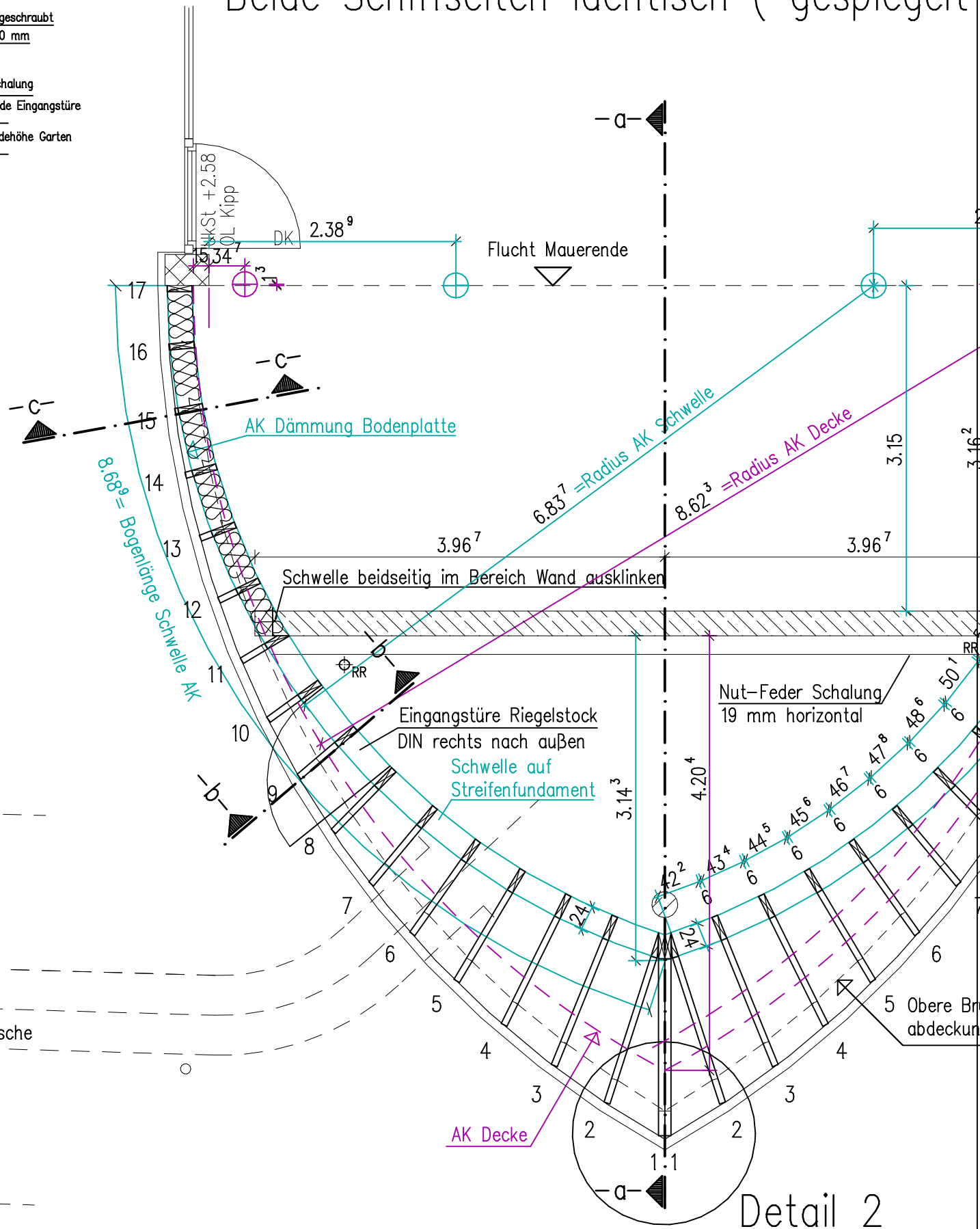

Detail 2

# Ecke Stülpchalung

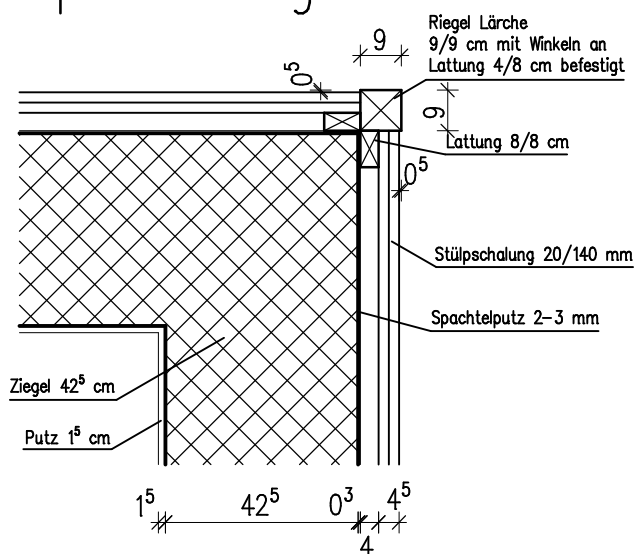

Schablone für Position Binder auf Unterseite

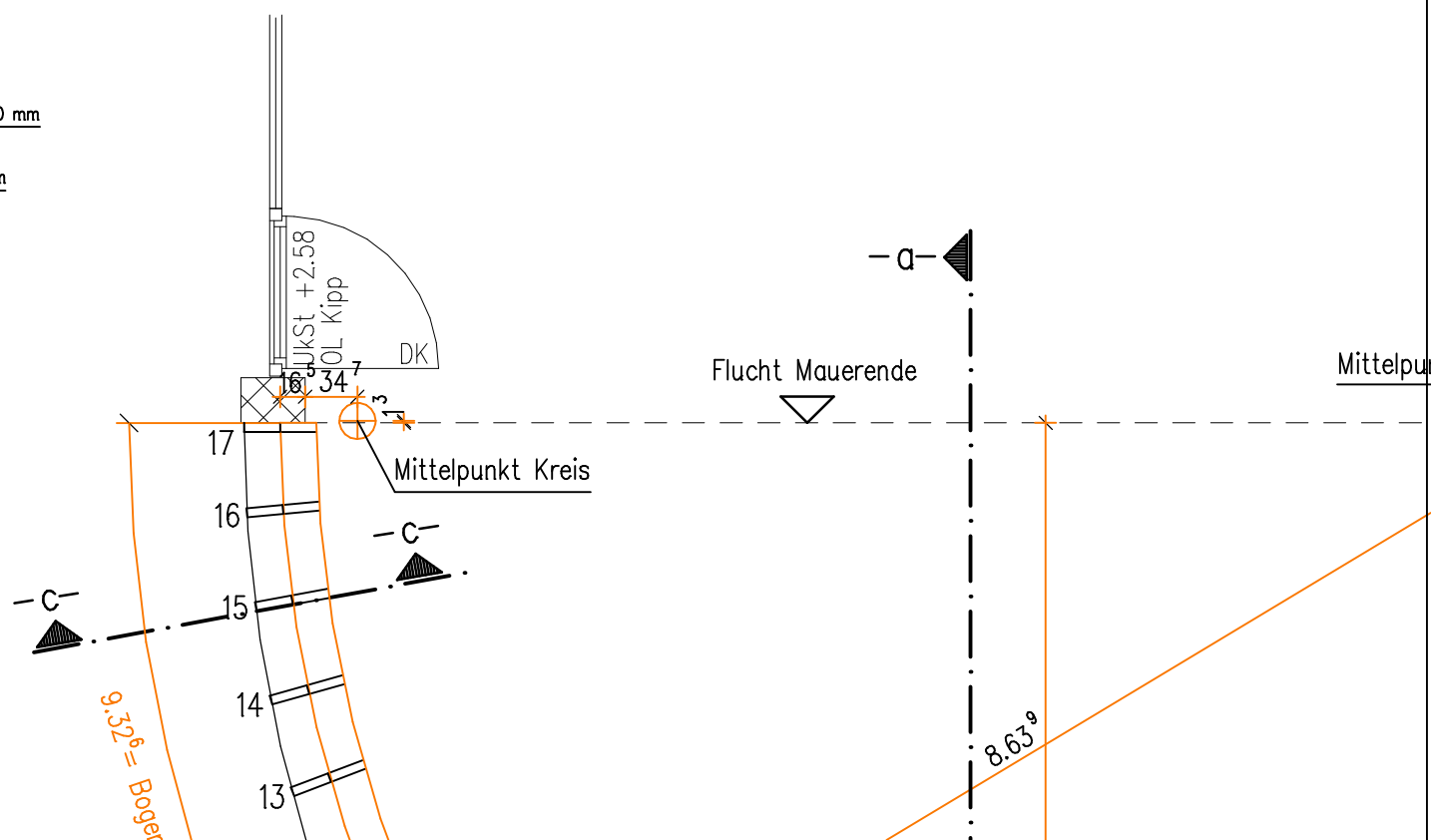

# Detail 3 Attika

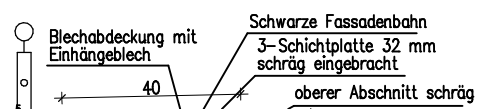



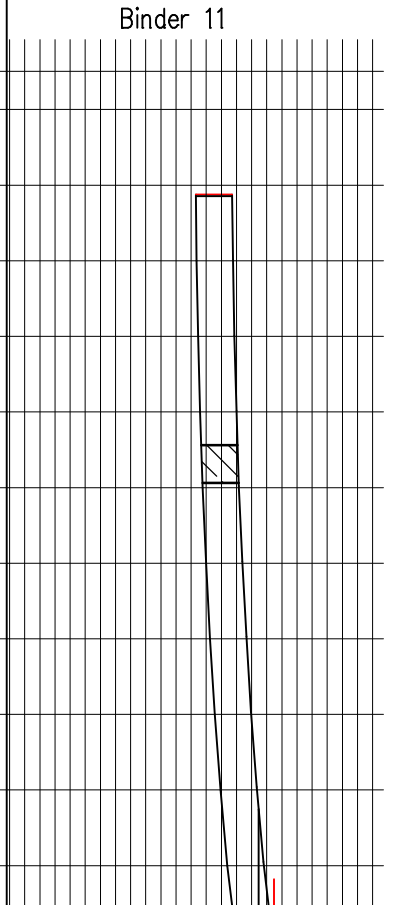
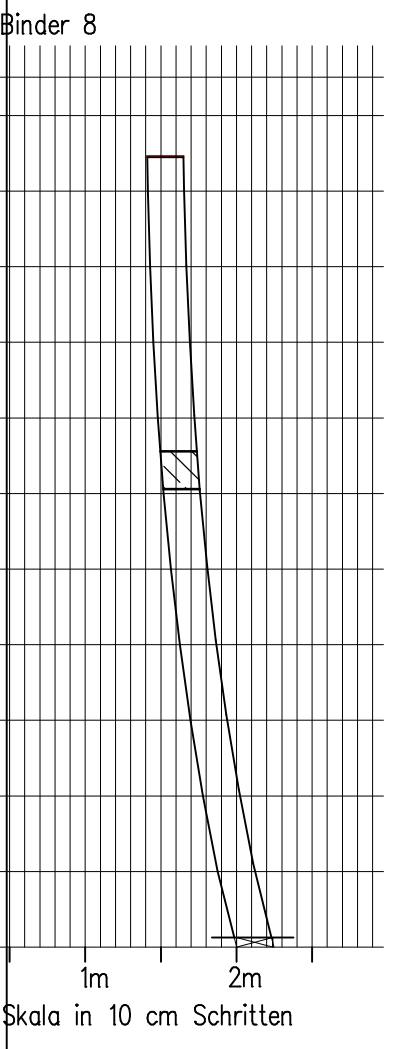
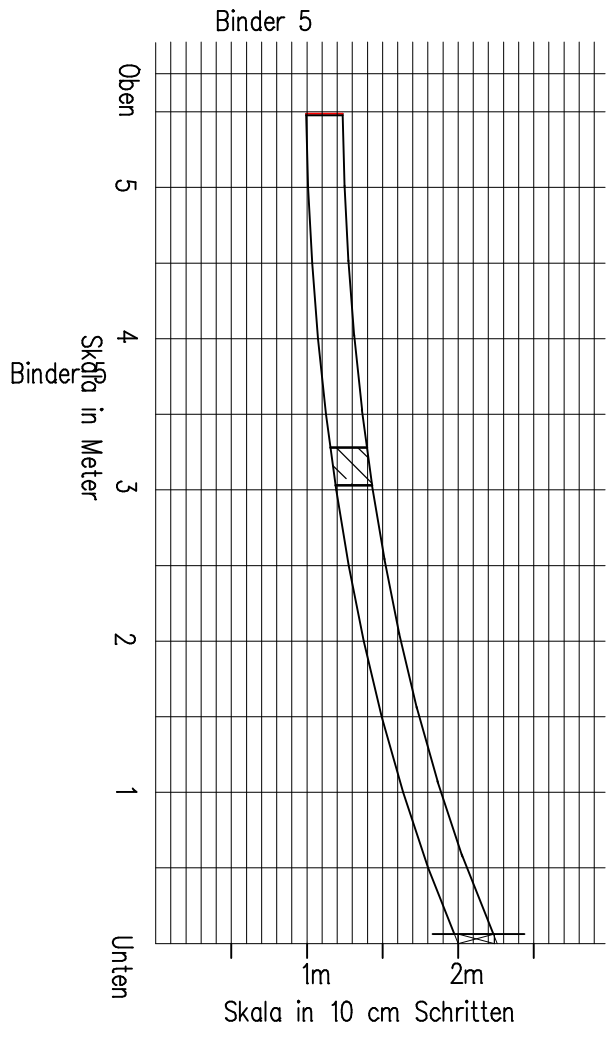
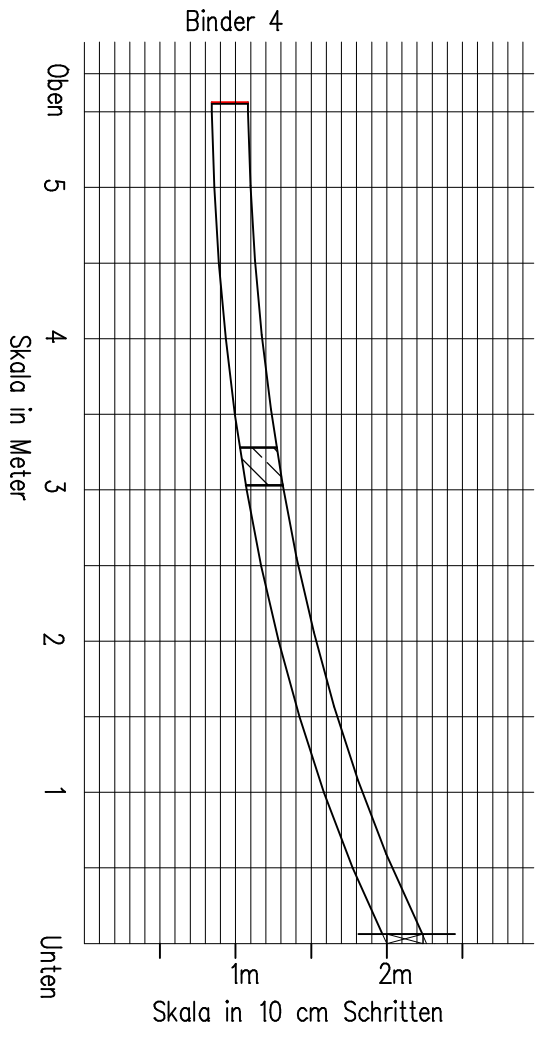
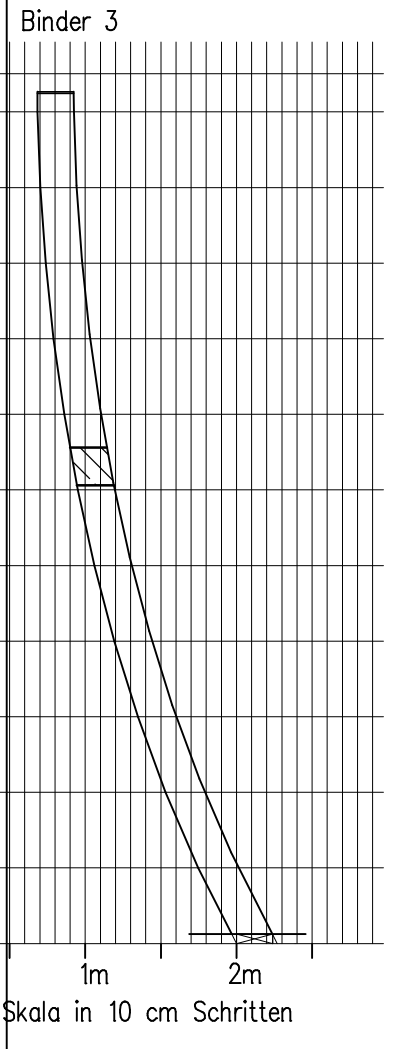

- OKFFB = OBERKANTE FERTIGBODEN ENTSpricht FERTIGKOTE
- OKRB = OBERKANTE ROHBODEN ENTSpricht ROHKOTE
- UKST = UNTERKANTE STURZ BEZ. AUF ±0.00M
- BRH = BRUSTUNGSHOHE BEZ. AUF ±0.00M
- UZ = UNTERZUG
- OZ = UBERZUG
- HKN = HEIZKORPERNISCHE
- RG = ROLLADENGURT
- VM = VORMAUERUNG
- PT = PUTZTUR
- RRA = RAUCHROHRANSCHLUSS
- RR = REGENFALLROHR (GUBROHR DN 100, OK BEI +0.30)
- OKR = OBERKANTE ROST LICHTSCHACHT
- H = HEIZUNG-
- S = SANITAR-
- L = LUFTUNG-
- E = ELEKTRO-

TURHOHEN AB OKRB

ALLE FLACHENMASSE SIND BODENFLACHEN NICHT WOHNFLACHEN

- WS +3.50 = WANDSCHLITZ OBERKANTE  
25/12 +1.50 = BREITE/TIEFE UNTERKANTE
- DD = DECKENDURCHBRUCH - in daruberliegender Decke  
25/12 = GROSSE
- WD +3.50 = WANDDURCHBRUCH OBERKANTE  
25/30 +3.20 = BREITE/WANDSTARKE UNTERKANTE

- Deckendurchbruch nur in darunterliegender Decke dargestellt
- MAGERBETON, C8/10, X0 (KEIN KORROSIONS- ODER ANGRIFFSRISIKO)
- STAHLBETON, BETONGUTE UND KARBONATISIERUNG GEM. STATIK
- STAHLBETON FERTIGTEIL
- ZIEGELMAUERWERK DIN 105 MAUERZIEGEL UNIPOR-W09 (GEDECKELT), 6-0.6
- ZIEGELMAUERWERK DIN 105 HLz-12-1.2, NORMALMAUERMORTEL MG IIa
- ZIEGELMAUERWERK DIN 105 HLz-12-1.4, NORMALMAUERMORTEL MG IIa
- ZIEGELMAUERWERK DIN 105 HLz-12-1.8, NORMALMAUERMORTEL MG IIa
- INSTALLATIONSVORMAUERUNG DIN 105 HLz-12-1.2, NORMALMAUERMORTEL MG IIa, H = 1.30 AB RFB
- INSTALLATIONSVORMAUERUNG DIN 105 HLz-12-1.2, NORMALMAUERMORTEL MG IIa, RAUMHOCH
- TROCKENBAUWAND, DOPPELT BEPLANKT, D = 12.5 CM
- TROCKENBAUWAND, DOPPELT BEPLANKT, D = 15 CM
- HALFENSCHIENE
- KAISER HALOX-0 GEHAUSE, TYP 1290-40 UND UNTERTEIL TYP 1290-22
- KAISER HALOX-0 GEHAUSE MIT TRAFOTUNNEL, TYP 1290-41 UND UNTERTEIL TYP 1290-22









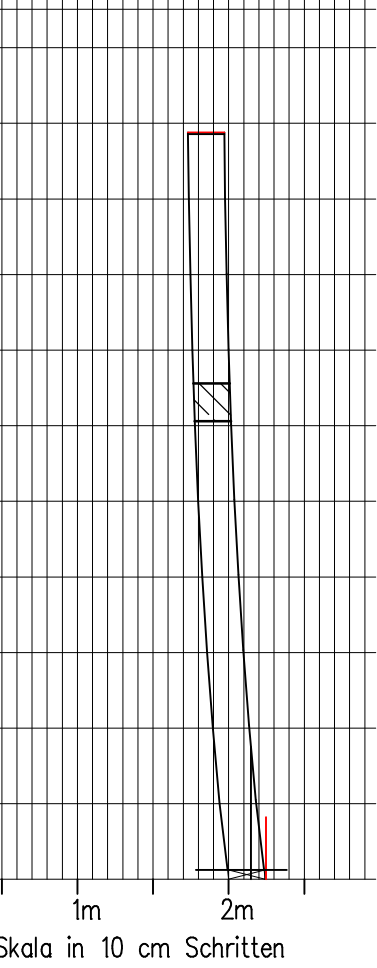



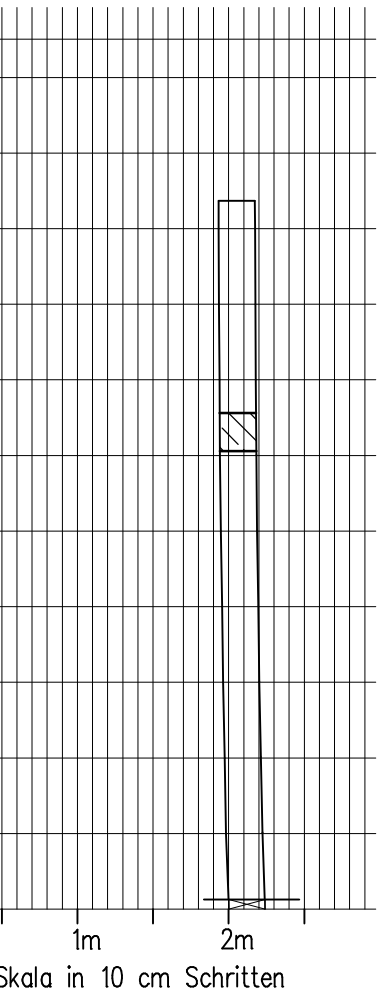



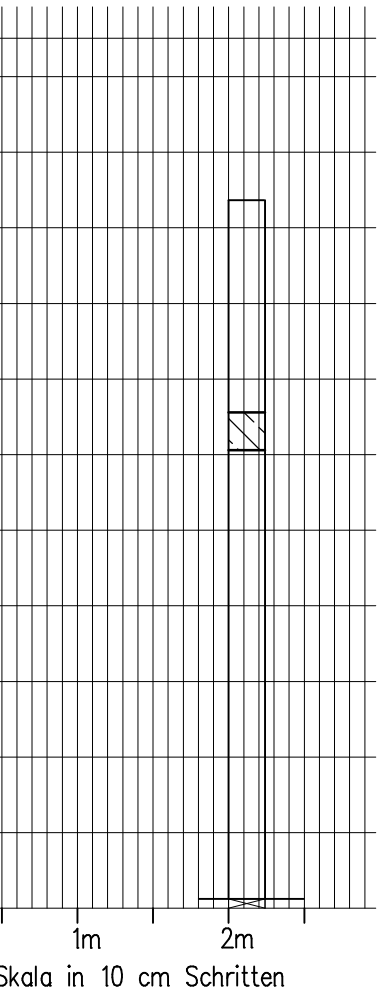



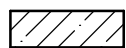
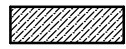
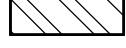
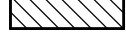



Binder 14



Binder 17



-  MAGERBETON, C8/10, X0 (KEIN KORROSIONS- ODER ANGRIFFSRISIKO)
-  STAHLBETON, BETONGÜTE UND KARBONATISIERUNG GEM. STATIK
-  STAHLBETON FERTIGTEIL
-  ZIEGELMAUERWERK DIN 105 MAUERZIEGEL UNIPOR-W09 (GEDECKELT), 6-0.6
-  ZIEGELMAUERWERK DIN 105 HLz-12-1.2, NORMALMAUERMORTEL MG IIa
-  ZIEGELMAUERWERK DIN 105 HLz-12-1.4, NORMALMAUERMORTEL MG IIa
-  ZIEGELMAUERWERK DIN 105 HLz-12-1.8, NORMALMAUERMORTEL MG IIa
-  INSTALLATIONSVORMAUERUNG DIN 105 HLz-12-1.2, NORMALMAUERMORTEL MG IIa, H = 1.30 AB RFB
-  INSTALLATIONSVORMAUERUNG DIN 105 HLz-12-1.2, NORMALMAUERMORTEL MG IIa, RAUMHOCH
-  TROCKENBAUWAND, DOPPELT BEPLANKT, D = 12.5 CM
-  TROCKENBAUWAND, DOPPELT BEPLANKT, D = 15 CM
-  HALFENSCHIENE
-  KAISER HALOX-0 GEHÄUSE, TYP 1290-40 UND UNTERTEIL TYP 1290-22
-  KAISER HALOX-0 GEHÄUSE MIT TRAFOTUNNEL, TYP 1290-41 UND UNTERTEIL TYP 1290-22
-  KAISER PLATTENBETONDOSE, TYP 126550
-  DECKENAUSLASS
-  WL = WANDAUSLASS

Plan Nr.: 1209-W05									
<h1 style="font-size: 2em;">Werkplan</h1>									
Planinhalt:	Schiff Zimmerer- und Baumeisterplan								
Maßstab:	1 : 50, Detail 1,2 und 3 nicht Maßstabsgetreu								
Bauvorhaben:	Neubau eines Kinderhauses Arche Noah, Bruckmühl, Herz-Jesu, PRJ-2010-0272								
Bauort:	83052 Bruckmühl Krankenhausweg 7 Flur Nr.: 3828/9 Gemarkung Bruckmühl								
Bauherr:	Kath. Kirchenstiftung Bruckmühl (Herz-Jesu) Pfarrweg 3 83052 Bruckmühl								
Änderungen	<table style="width: 100%; border-collapse: collapse;"> <tr><td style="width: 5%; padding: 2px;">A</td><td style="border-bottom: 1px solid black; height: 15px;"></td></tr> <tr><td style="padding: 2px;">B</td><td style="border-bottom: 1px solid black; height: 15px;"></td></tr> <tr><td style="padding: 2px;">C</td><td style="border-bottom: 1px solid black; height: 15px;"></td></tr> <tr><td style="padding: 2px;">D</td><td style="border-bottom: 1px solid black; height: 15px;"></td></tr> </table>	A		B		C		D	
A									
B									
C									
D									
Bemerkungen:	<p>ALLE HOHENKOTEN BEZIEHEN SICH AUF ±0.00</p> <p>SÄMTLICHE PLÄNE UND BAUMAßE SIND VON DEN AUSFÜHRENDE FIRMEN VOR BAUBEGINN ZU PRÜFEN. BEI DIFFERENZEN UND ABWEICHUNGEN GEGENÜBER ANDEREN PLÄNEN ODER LEISTUNGSBESCHREIBUNGEN IST RECHTZEITIG DIE BAULEITUNG ZU VERSTÄNDIGEN.</p> <p>ANWEISUNGEN DES BAUHERRN DÜRFEN NUR MIT GENEHMIGUNG DER BAULEITUNG AUSGEFÜHRT WERDEN.</p>								
Planung:	Bauherr:								
<input type="checkbox"/> <input type="checkbox"/> <input checked="" type="checkbox"/> <b>Architekturbüro Würfel</b> <input type="checkbox"/>	<p>Dipl.-Ing. (FH) Christian Würfel - Architekt  Müller-zu-Bruck-Str. 8 ■ 83052 Bruckmühl  Tel.: 0 80 62 / 72 80 99-1 ■ Fax: 0 80 62 / 72 80 99-2  www.architekturbuero-wuerfel.de  kontakt@architekturbuero-wuerfel.de</p>								

A31

Grundriss

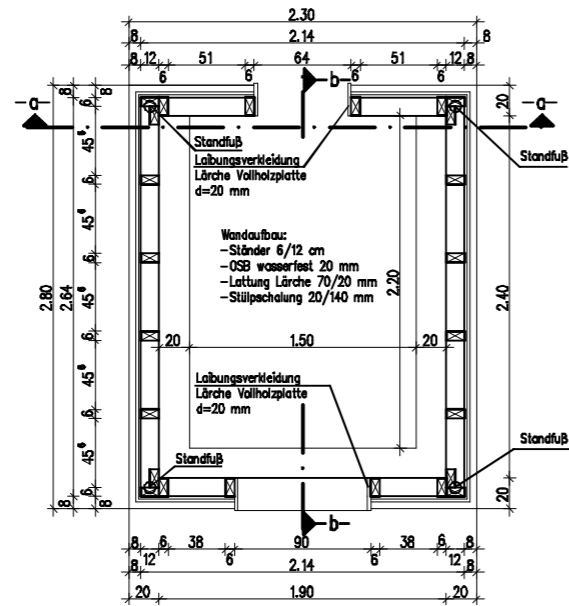

Schnitt b-b

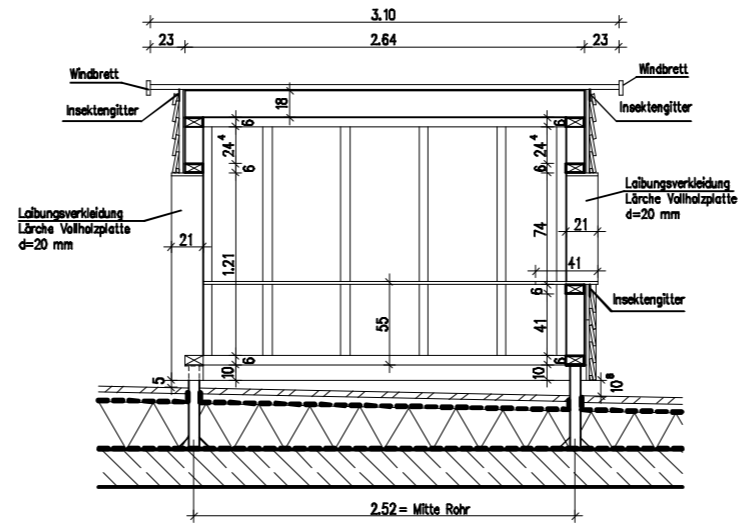

Schnitt a-a

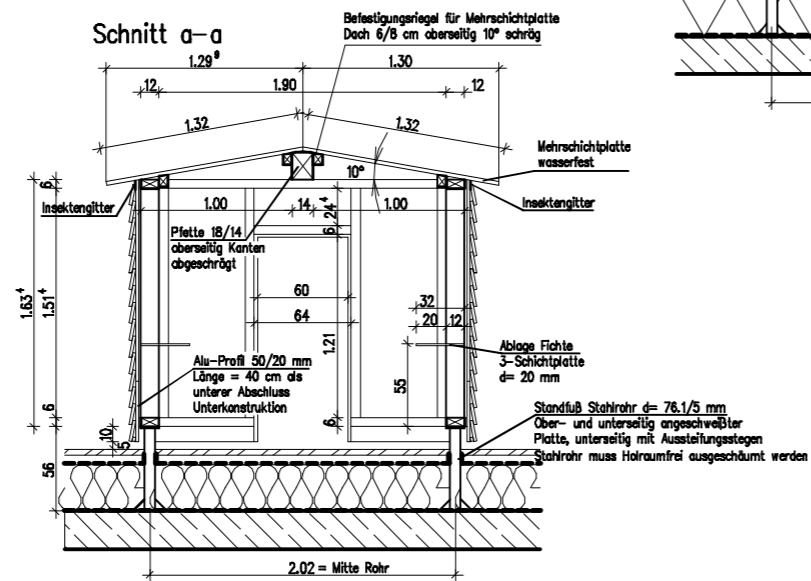

Werkplan

Plan Nr.: 209-W05

Planinhalt:	Plan Spielhaus auf Schiff
Maßstab:	1 : 25
Bauherr:	Neubau eines Kinderhauses Arche Noah, Bruckmühl, Herz-Jesu, PRJ-2010-0272
Bauort:	83052 Bruckmühl, Krankenhausweg 7, Flur Nr. 3528/9, Gemarkung Bruckmühl
Bauherr:	Kath. Kirchenstiftung Bruckmühl (Herz-Jesu), Planweg 3, 83052 Bruckmühl
Anderungen:	A _____ B _____ C _____ D _____

**Bemerkungen:**  
ALLE HOHENNOTEN BEZIEHEN SICH AUF :000  
SPÄTLICHER PLAN- UND BAUMASSE SIND VON DEN AUSFÜHRENDE FIRMEN VOR BAUBEGINN ZU PRÜFEN. BEI DIFFERENZEN UND ANWISCHENDEM GEGENWEZ. ANDEREN PLANEN ODER LEISTUNGSBEZUGSBEREICHEN IST RECHTZÄHIG DIE BAULEITUNG ZU VERSTÄNDIGEN.  
ÄNDERUNGEN DES BAUHERRN DÜRFEN NUR MIT GENEHMIGUNG DER BAULEITUNG AUSGEFÜHRT WERDEN.

Planung: \_\_\_\_\_ Bauherr: \_\_\_\_\_

Architekturbüro Würfel  
Dipl.-Ing. FH Christian Würfel - Architekt  
Müller-Zubrick-Str. 8 - 83052 Bruckmühl  
Tel: 0 80 82 / 72 80 99-1 - Fax: 0 80 82 / 72 80 99-2  
www.architekturbuero-wuerfel.de  
kontakt@architekturbuero-wuerfel.de

Bruckmühl, den 23.01.2014

# A33

## Befestigung Mittelpfetten an Brandwand Treppenhaus

M=1:10

