



**Auszug aus dem Katasterkartenwerk, Maßstab 1:1000, zur Bauvorlage nach §7 Abs.1 der Bauvorlagenverordnung.**

**Gemarkung: Mauern, Flurstück: 165/15**

**Vermessungsamt Freising, 19.3.2012**

**Geschäftszeichen:**

In der Darstellung der Grenzen können Veränderungen berücksichtigt sein, die noch nicht in das Grundbuch übernommen sind.

Der Gebäudenachweis kann vom örtlichen Bestand abweichen.

Zur Maßentnahme nur bedingt geeignet.

**Vermessungsamt  
Freising**

Telefon 08161/53 91-0  
Domberg 20  
85354 Freising

*[Handwritten Signature]*

Stempel und Unterschrift der abgebenden Stelle

**Neubau des kath. Kinderhauses St. Johannes  
mit Sanierung des ehem. Ökonomiestadels in Mauern, Maßstab 1\_1000**

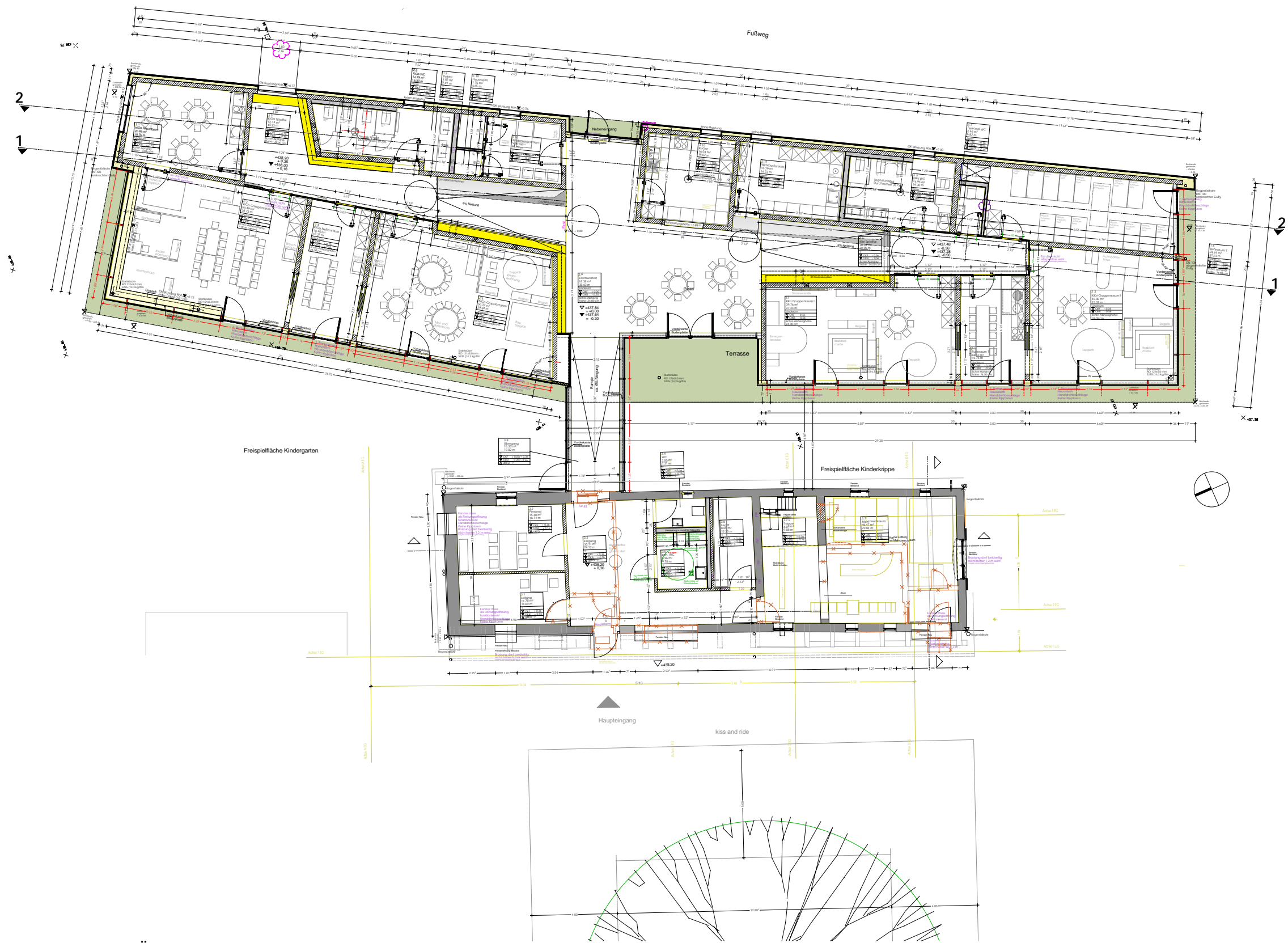

Grundriss Neubau, Verbindungsgang und Ökonomiestadel, kath. Kinderhaus St. Johannes in Mautern, 1 : 200

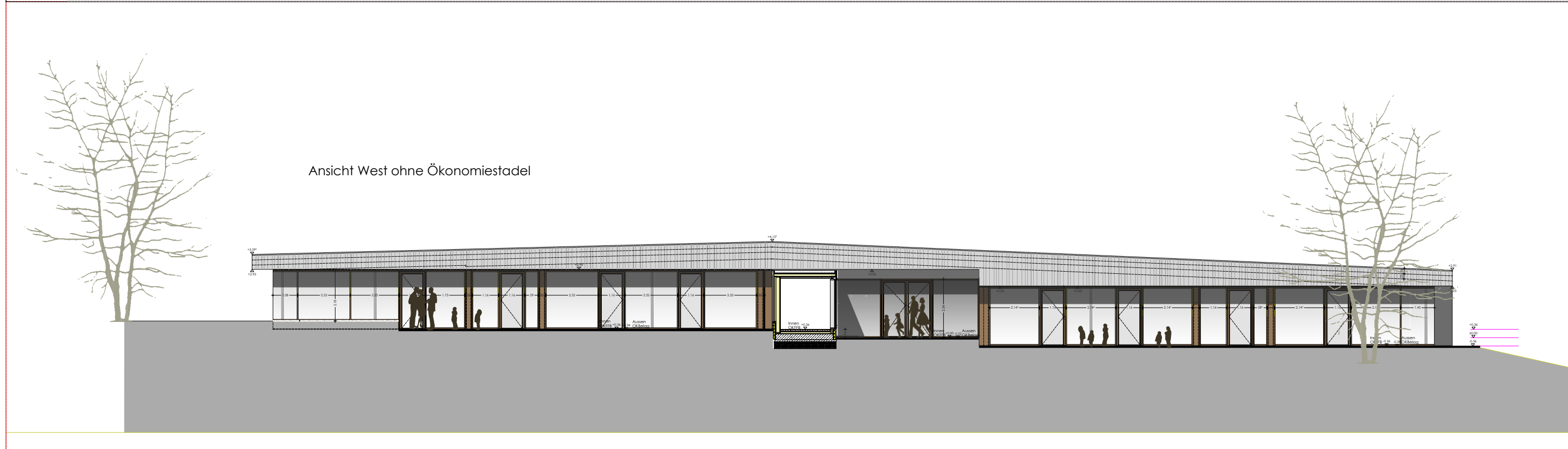
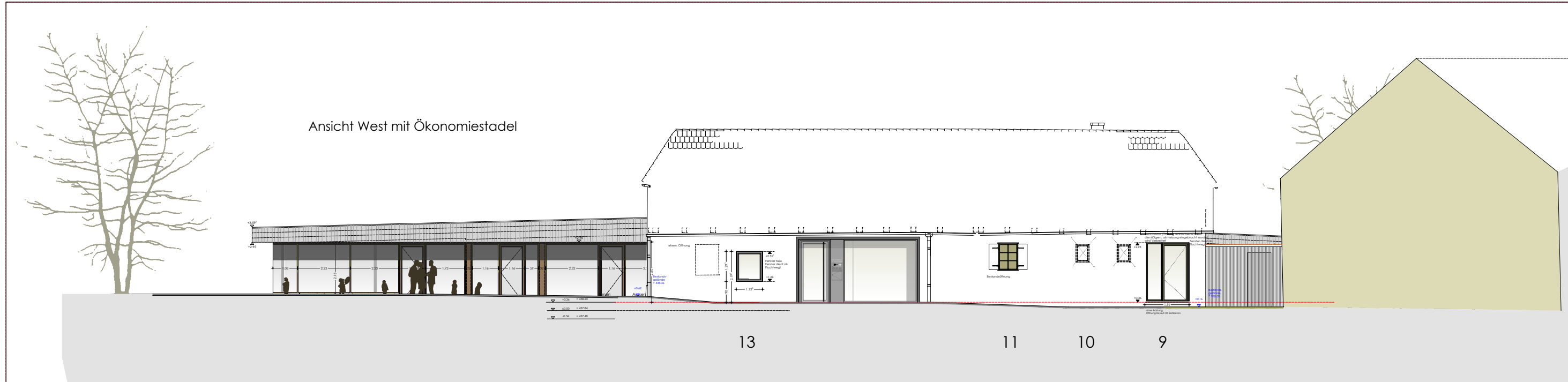

Ansicht Ost

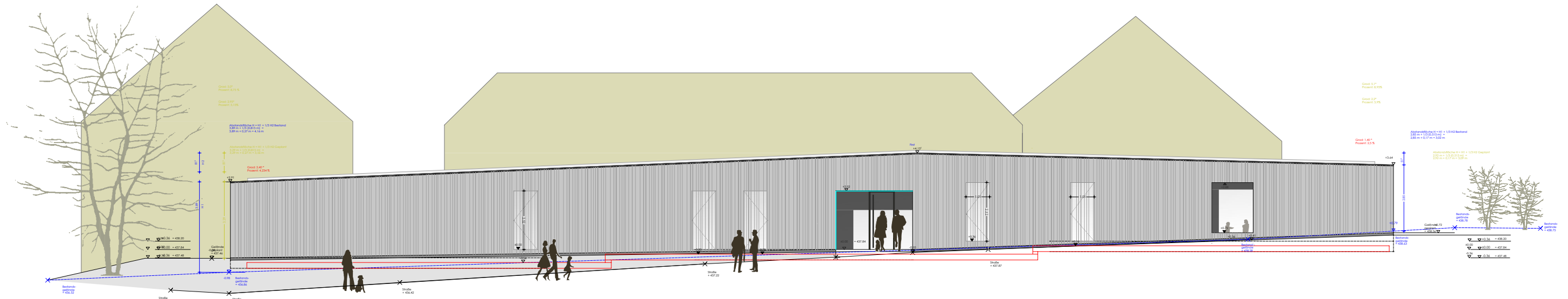

Ansicht Nord

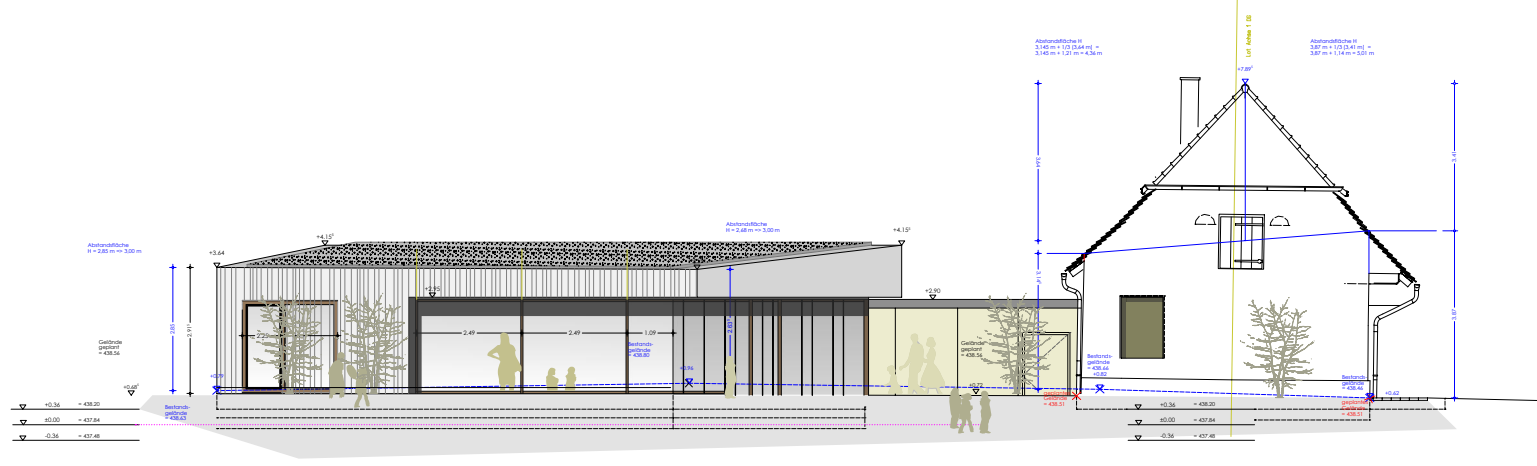

Ansicht Süd

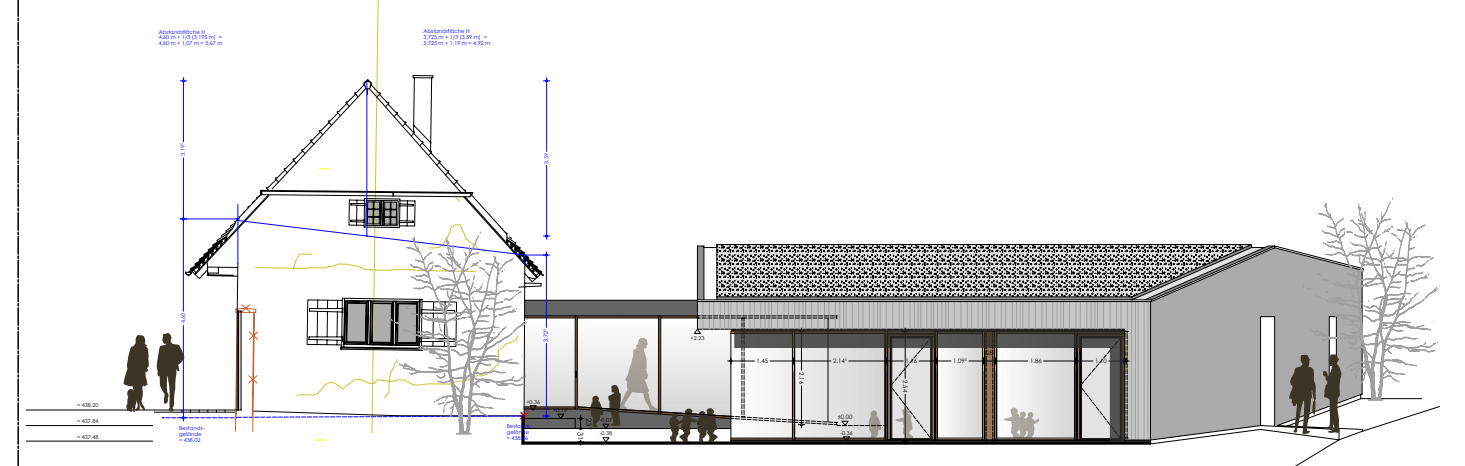



Ansicht Fassade Ost, wie im LV ausgeschrieben, kath. Kinderhaus St. Johannes in Mauern, OHNE MASSSTAB



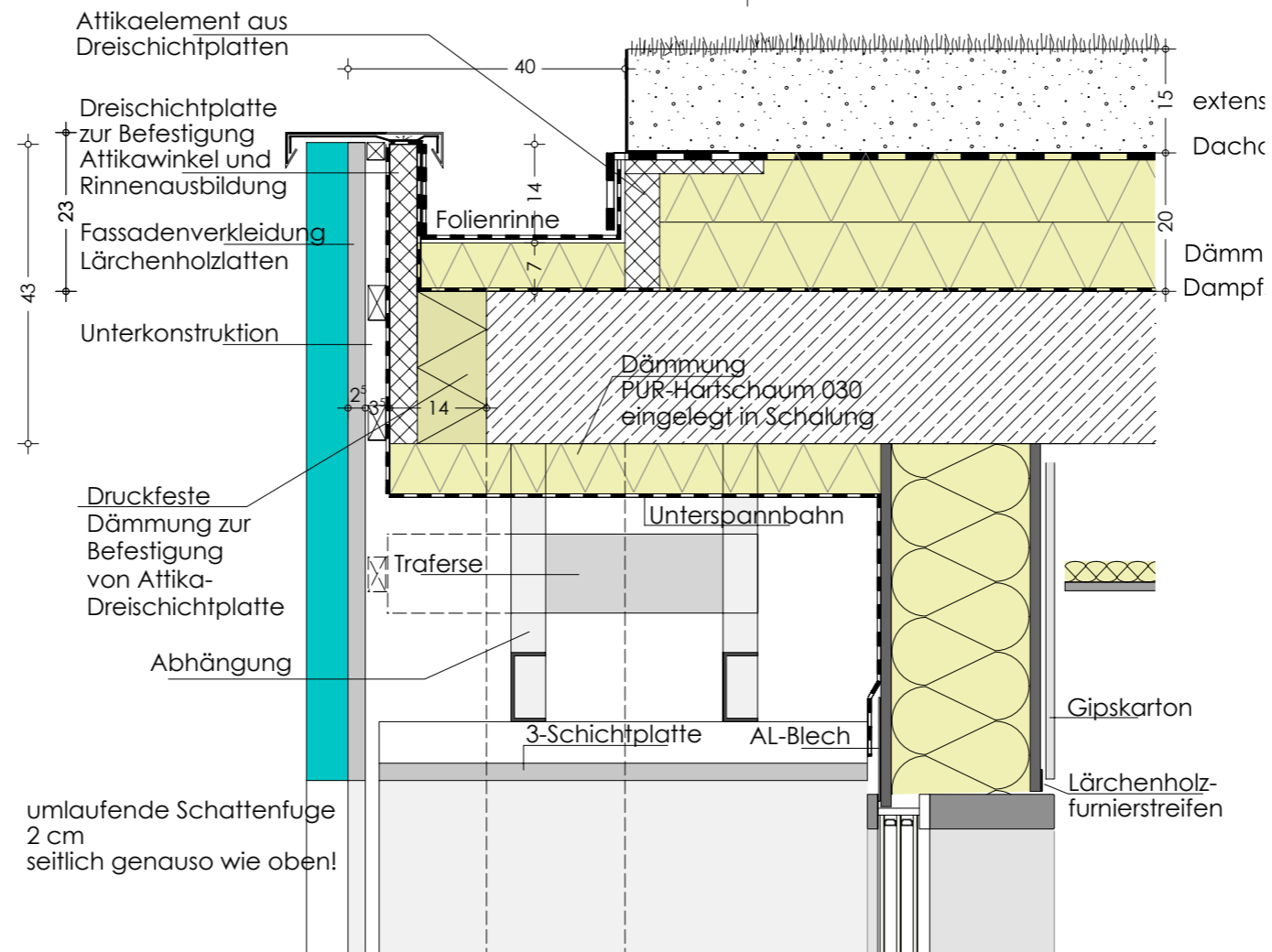

Ansicht der Eingangsnische, rechtes obere Eck

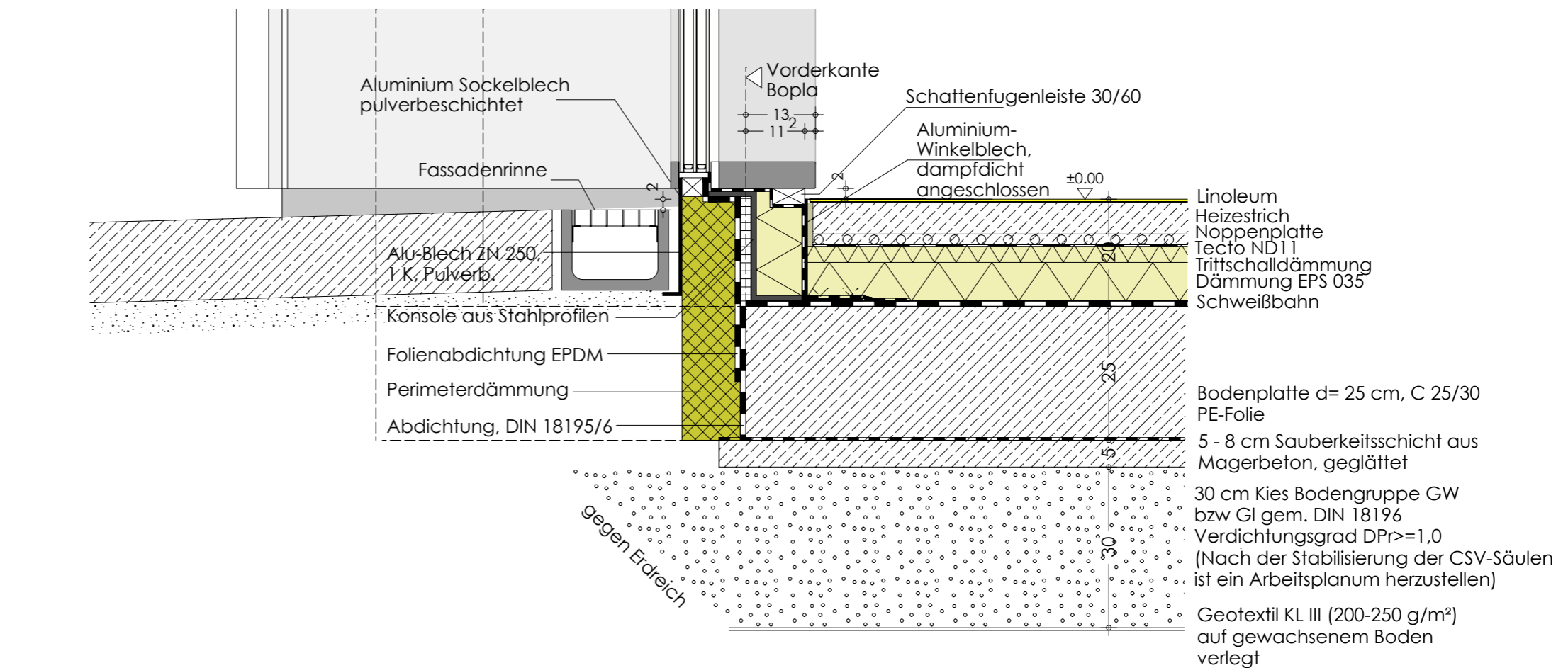
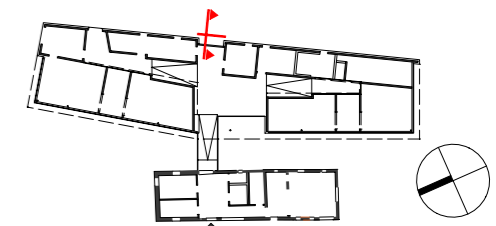
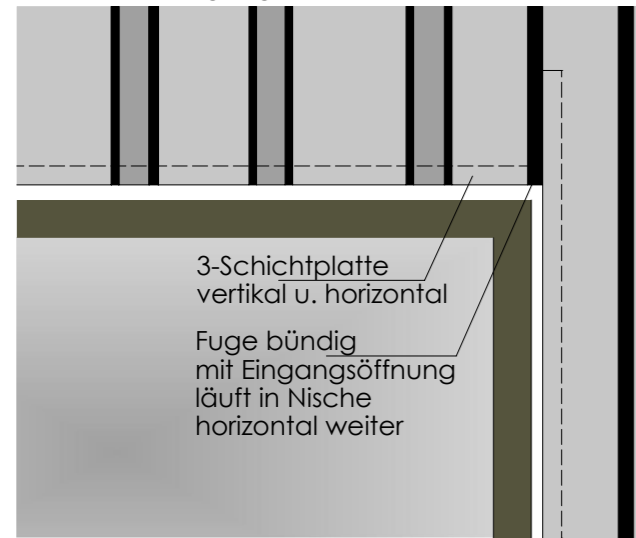

Neubau des kath. Kindergartens mit Kinderkrippe St. Johannes in Mauern			
D 01.002	Fassadenschnitt Osten Nebeneingang	M 1 : 10	Index A
BAUHERR: KATHOLISCHE PFARRSTIFTUNG ST. JOHANNES		GEZ: DATUM: 22.04.2013	PLOTTDATUM: 03.03.2014

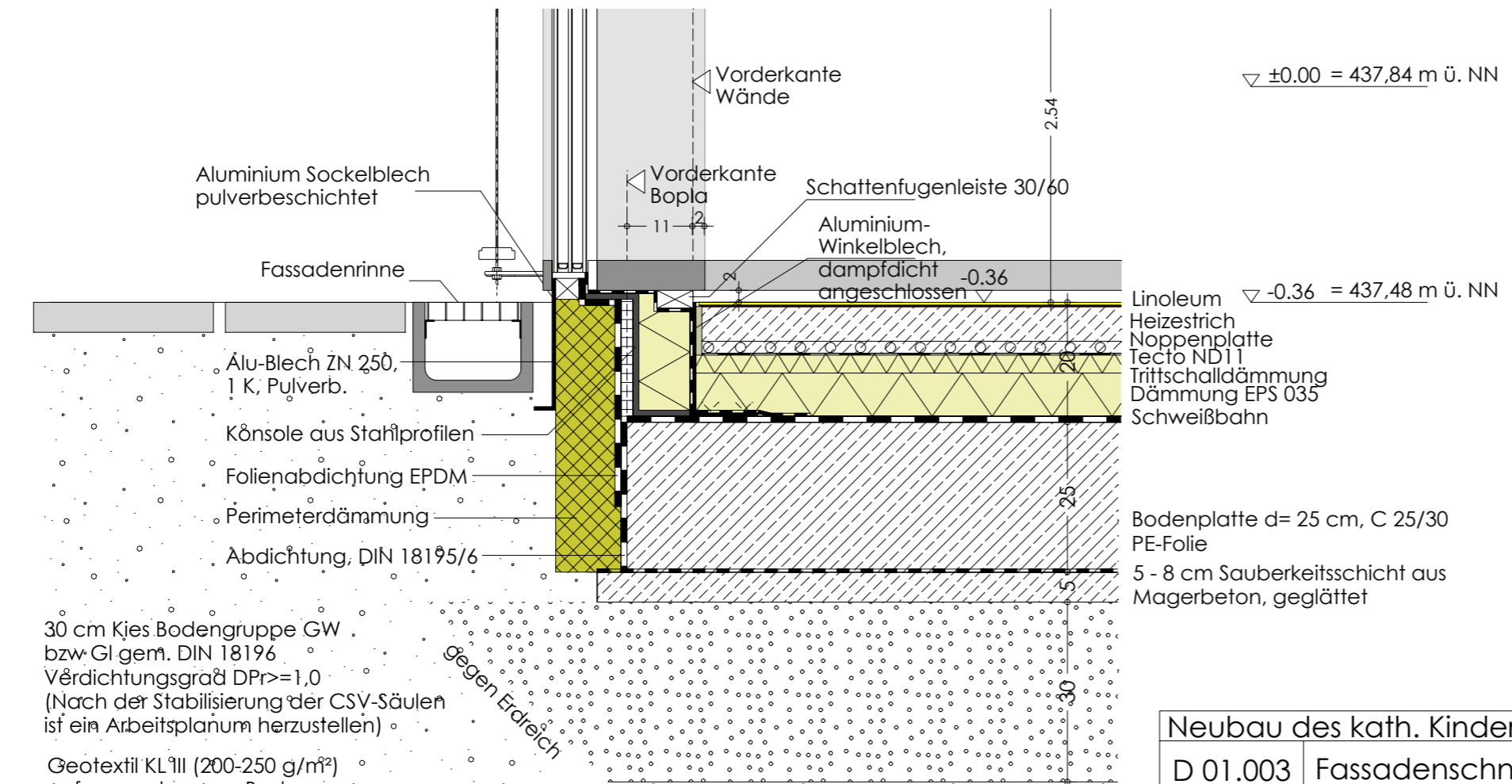
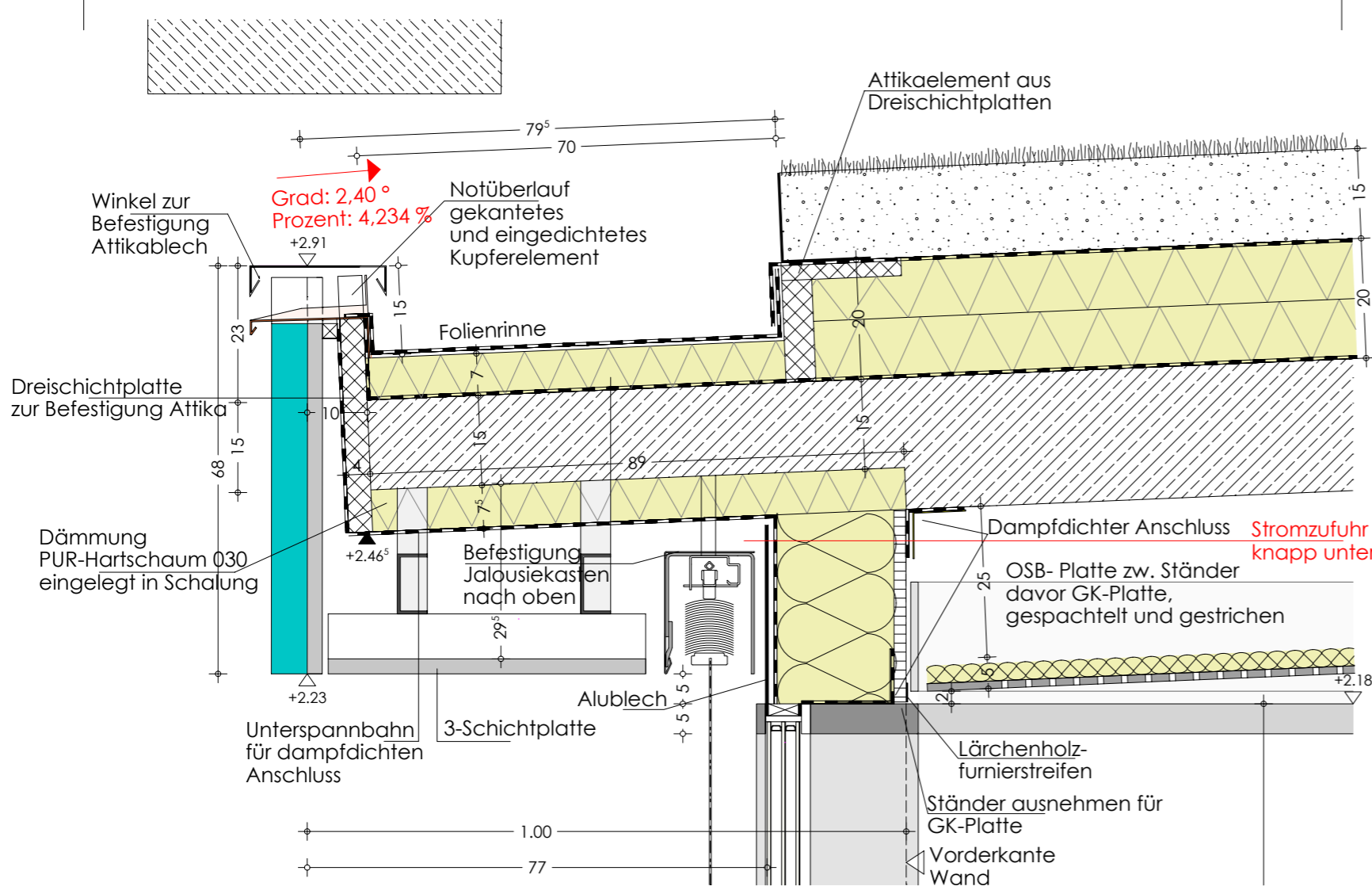

Neubau des kath. Kindergartens mit Kinderkrippe St. Johannes in Mauern			
D 01.003	Fassadenschnitt Süden	M 1 : 10	Index A
BAUHERR: KATHOLISCHE PFARRSTIFTUNG ST. JOHANNES		GEZ: DATUM: 22.04.2013	PLOTTDATUM: 03.03.2014



Z-Winkel als Sturzverkleidung M 1:5

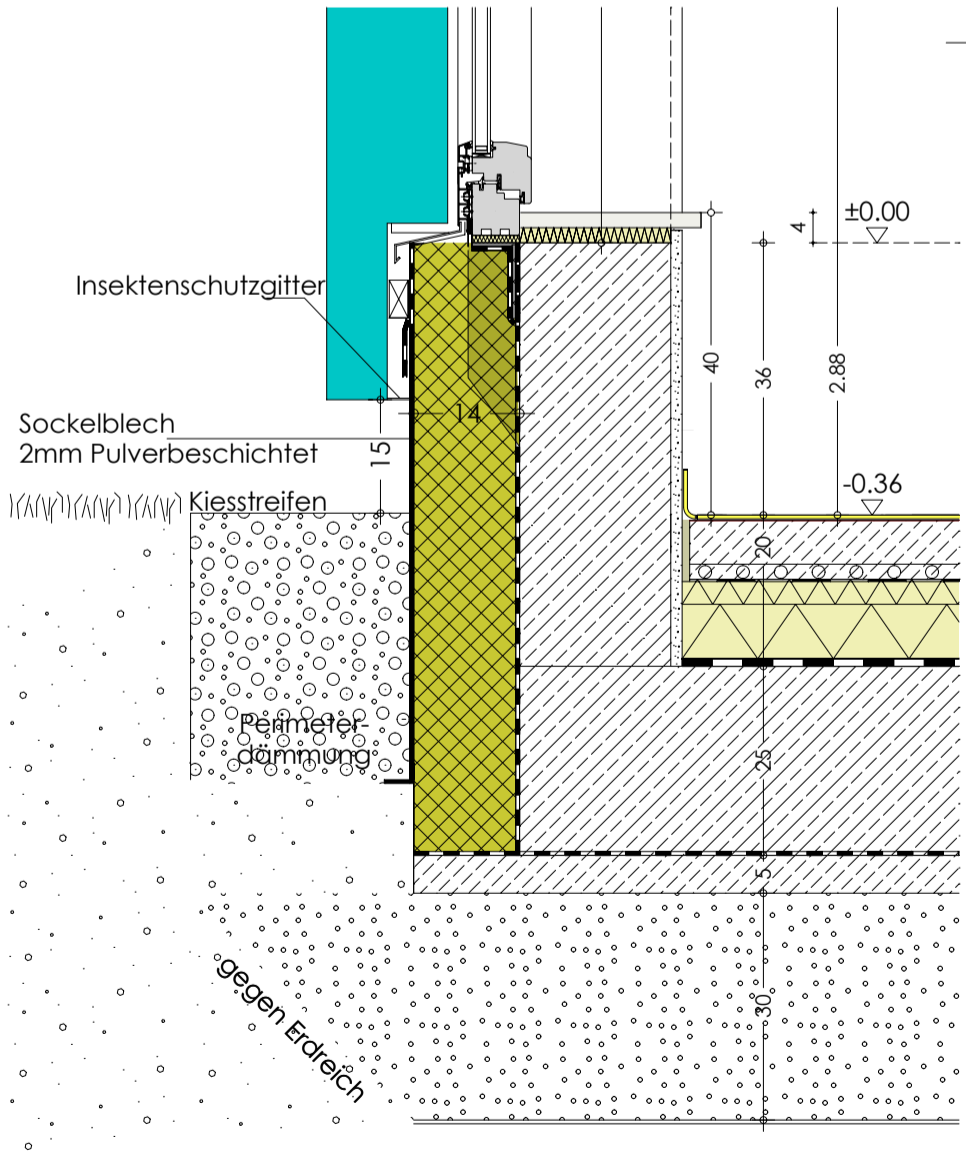
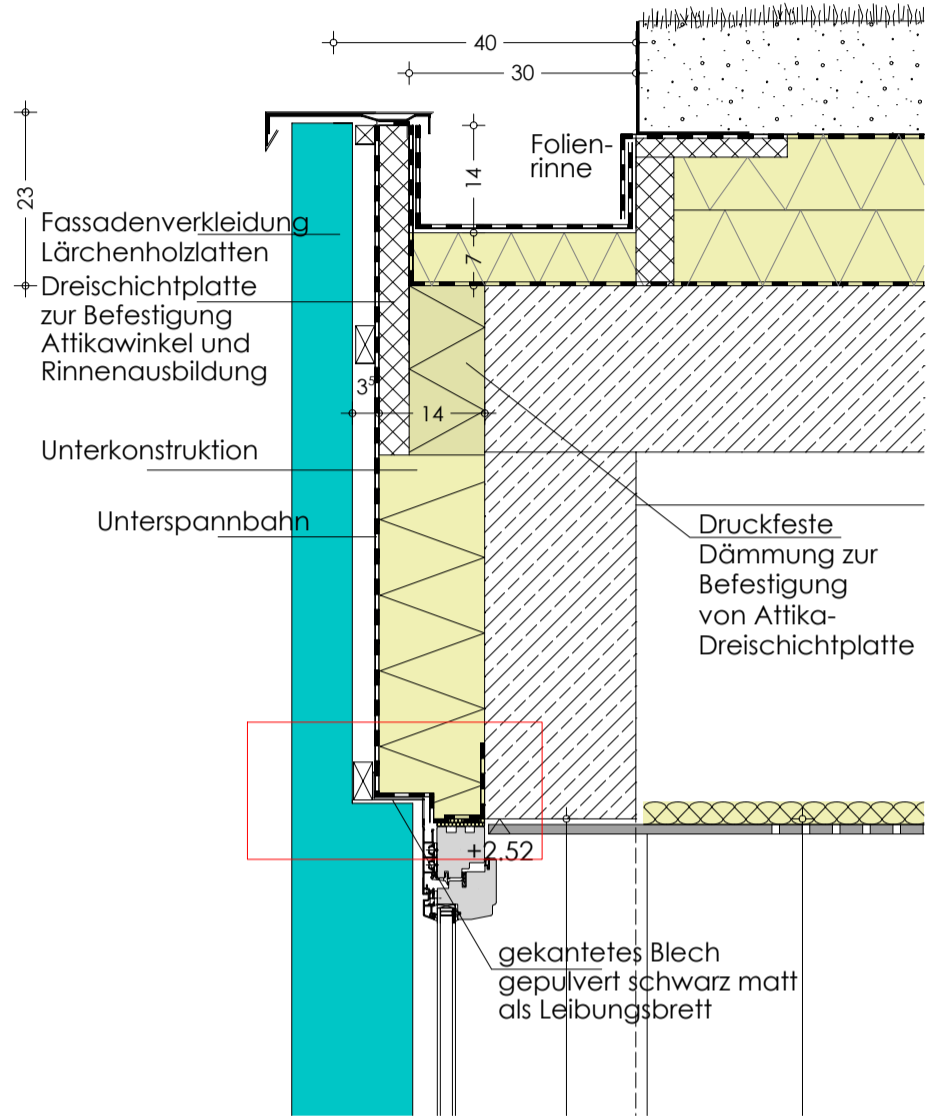
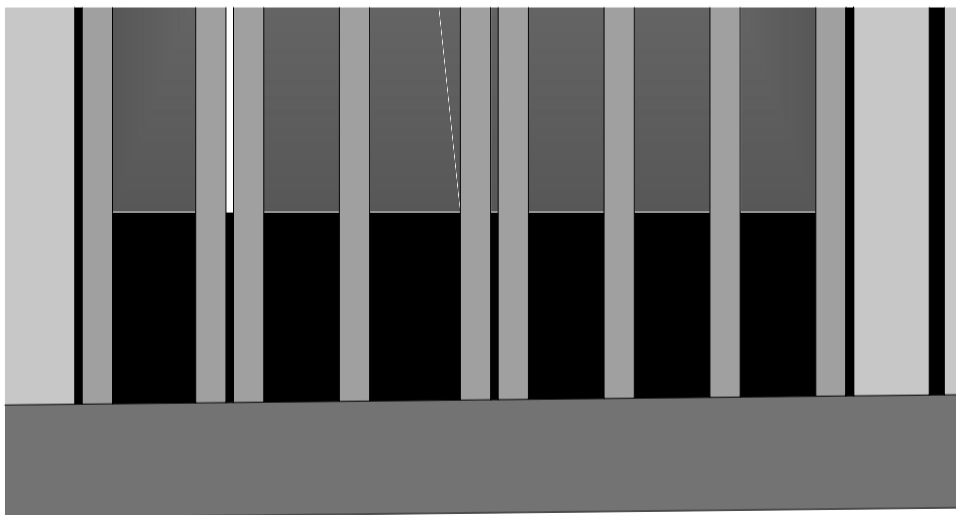
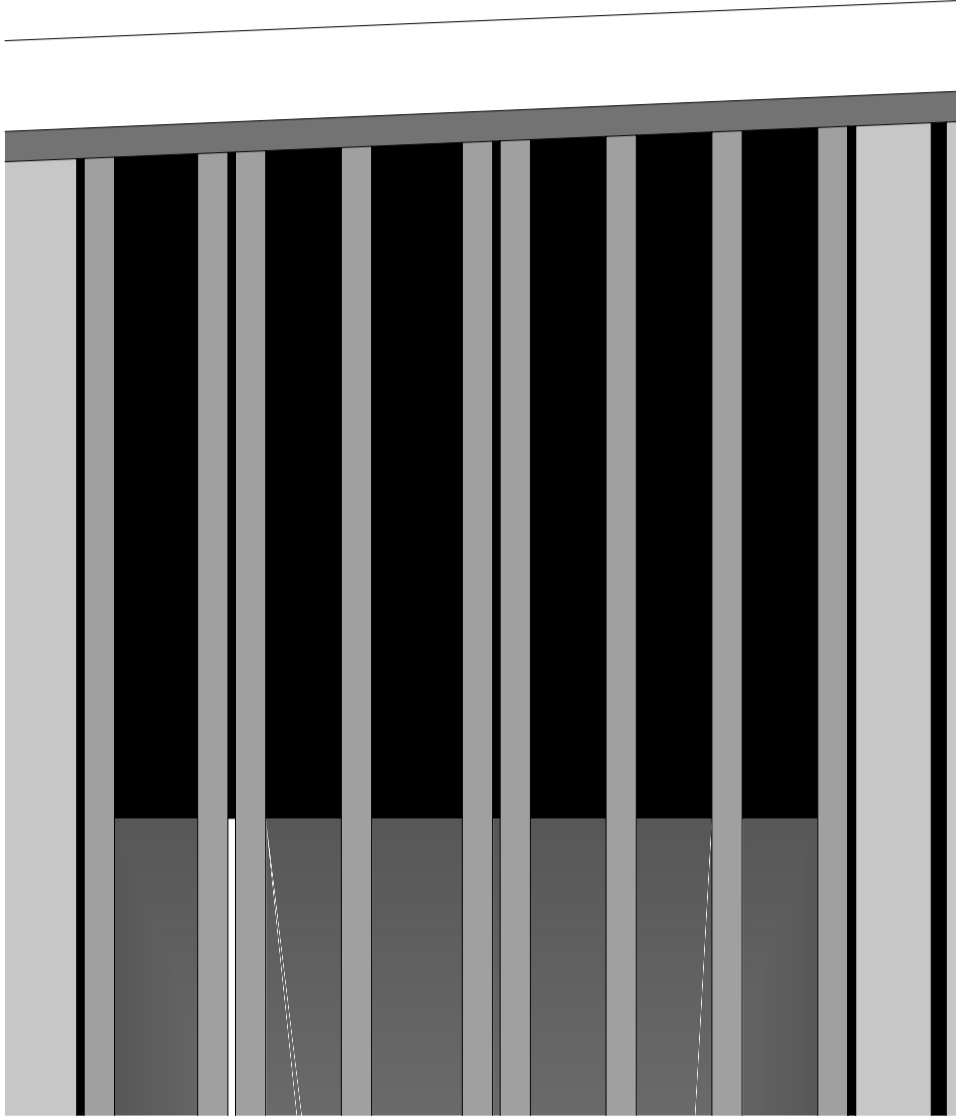
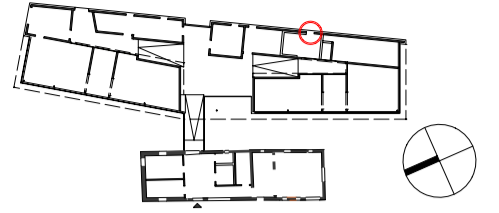
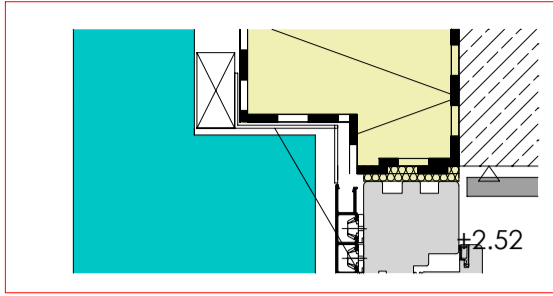

Neubau des kath. Kindergartens mit Kinderkrippe St. Johannes in Mauern

D 01.007 B Fenster,

M 1 : 10

BAUHERR: KATHOLISCHE PFARRSTIFTUNG ST. JOHANNES

GEZ: PLOTTDATUM: 03.03.2014

DATUM: 22.04.2013

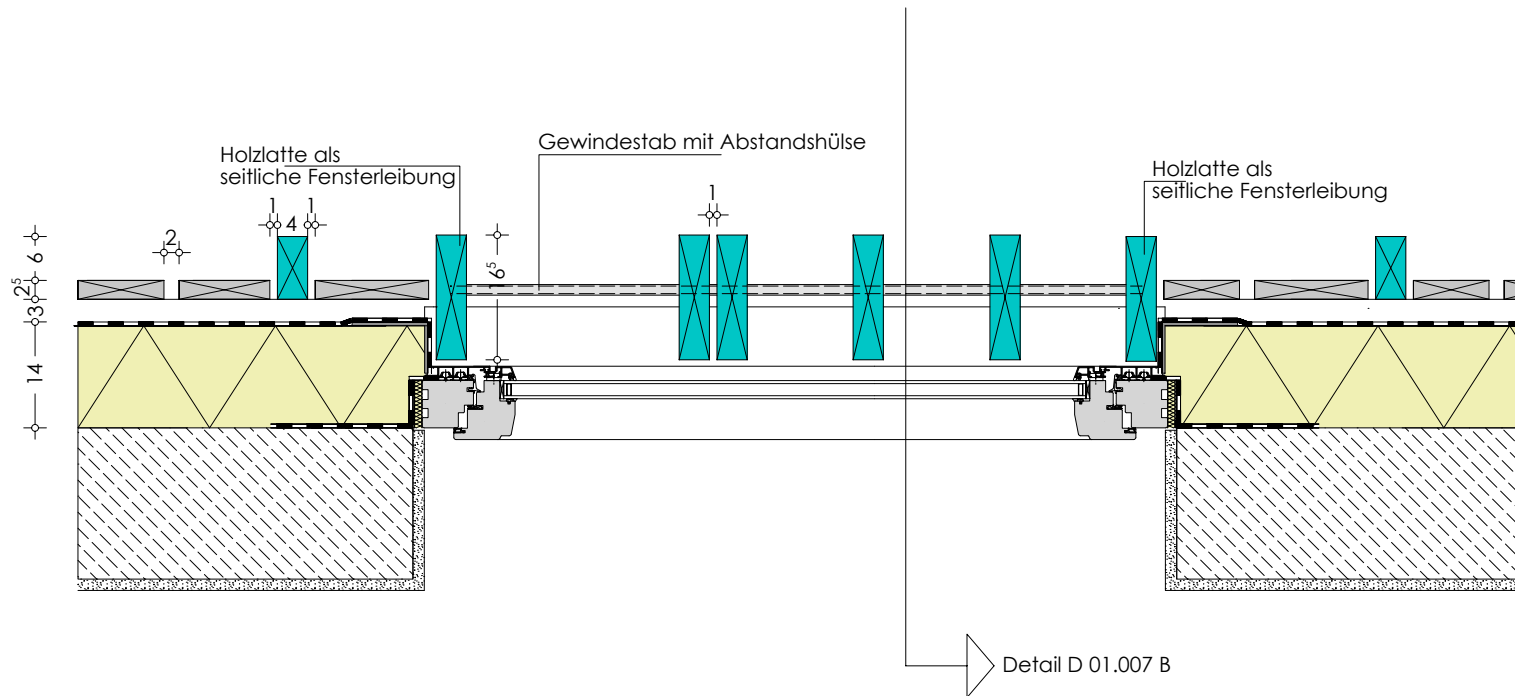

Neubau des kath. Kindergartens mit Kinderkrippe St. Johannes in Mauern

D 01.007 C

Grundriss Fassadenverkleidung Fenster

M 1 : 10

BAUHERR: KATHOLISCHE PFARRSTIFTUNG ST. JOHANNES

GEZ:  
DATUM: 20.02.2014

PLOTTDATUM:  
28.02.2014