



**Auszug aus dem Katasterkartenwerk, Maßstab 1:1000, zur Bauvorlage nach §7 Abs.1 der Bauvorlagenverordnung.**

Gemarkung: Mauern, Flurstück: 165/15

Vermessungsamt Freising, 19.3.2012

Geschäftszeichen:

In der Darstellung der Grenzen können Veränderungen berücksichtigt sein, die noch nicht in das Grundbuch übernommen sind.

Der Gebäudenachweis kann vom örtlichen Bestand abweichen.

Zur Maßentnahme nur bedingt geeignet.

**Vermessungsamt  
Freising**

Telefon 08161/53 91-0  
Domberg 20  
85354 Freising

Stempel und Unterschrift der abgebenden Stelle

Neubau des kath. Kinderhauses St. Johannes  
mit Sanierung des ehem. Ökonomiestadels in Mauern, Maßstab 1\_1000

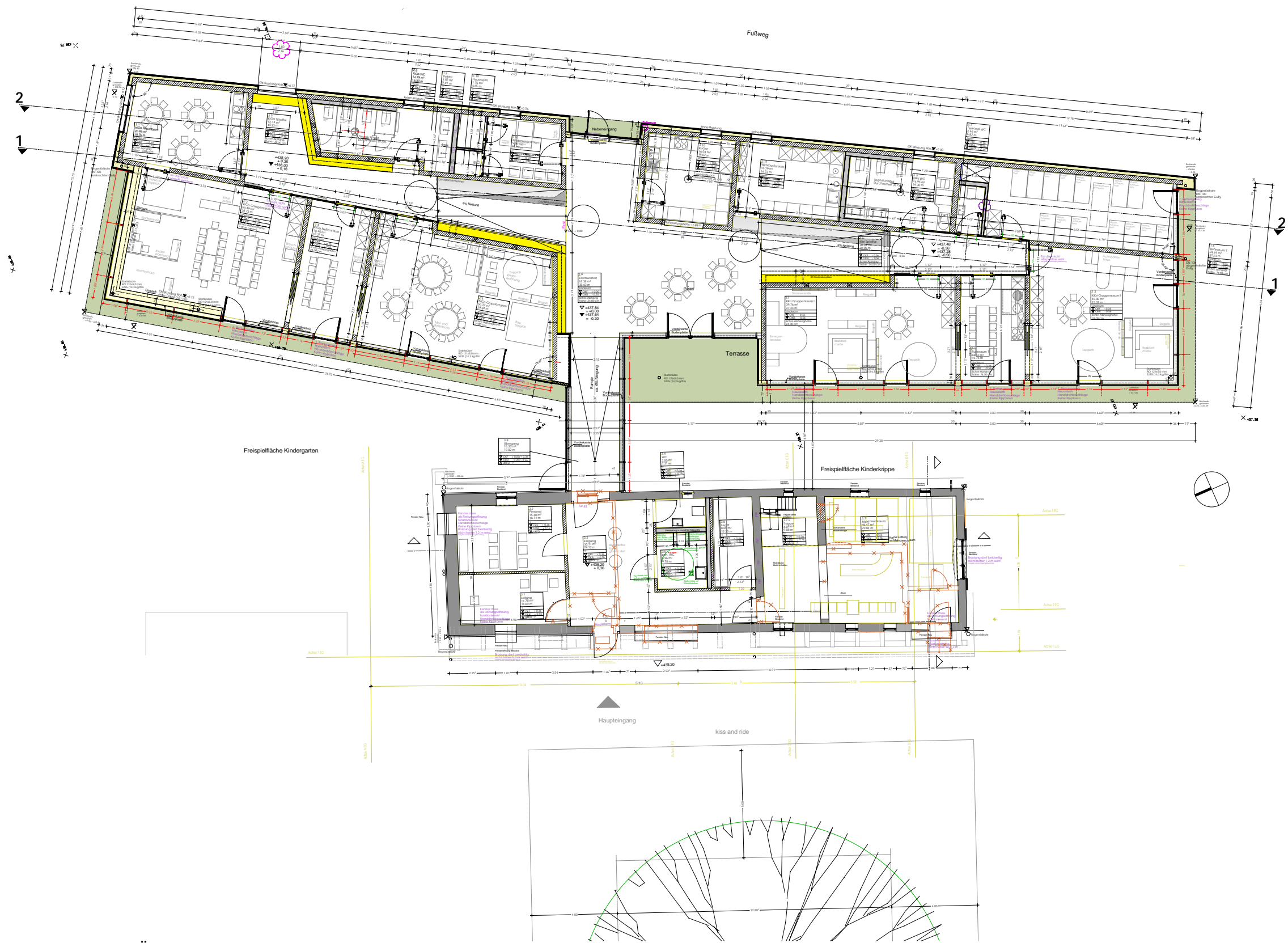

Grundriss Neubau, Verbindungsgang und Ökonomiestadel, kath. Kinderhaus St. Johannes in Mauer, 1 : 200



Ansicht West mit und ohne Ökonomiestadel, kath. Kinderhaus St. Johannes in Mautern, 1:200



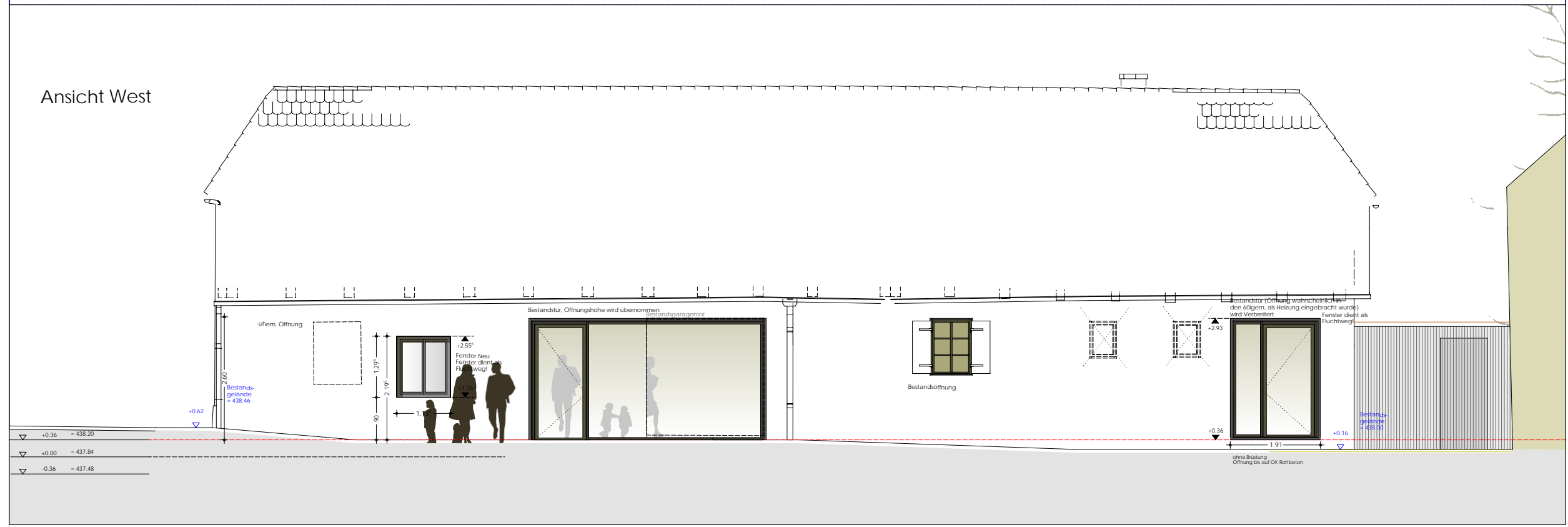
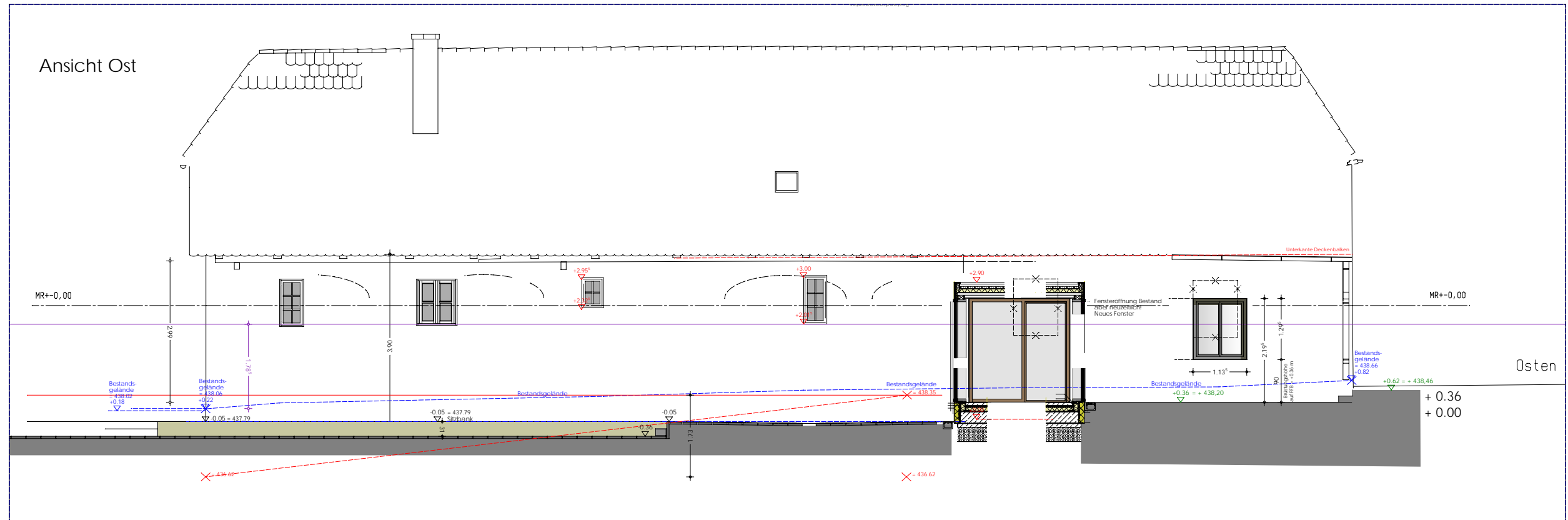

kath. Kinderhaus in Mauern, Ansicht West und Ost Ökonomiestadel mit Neubau, Masstab 1:100

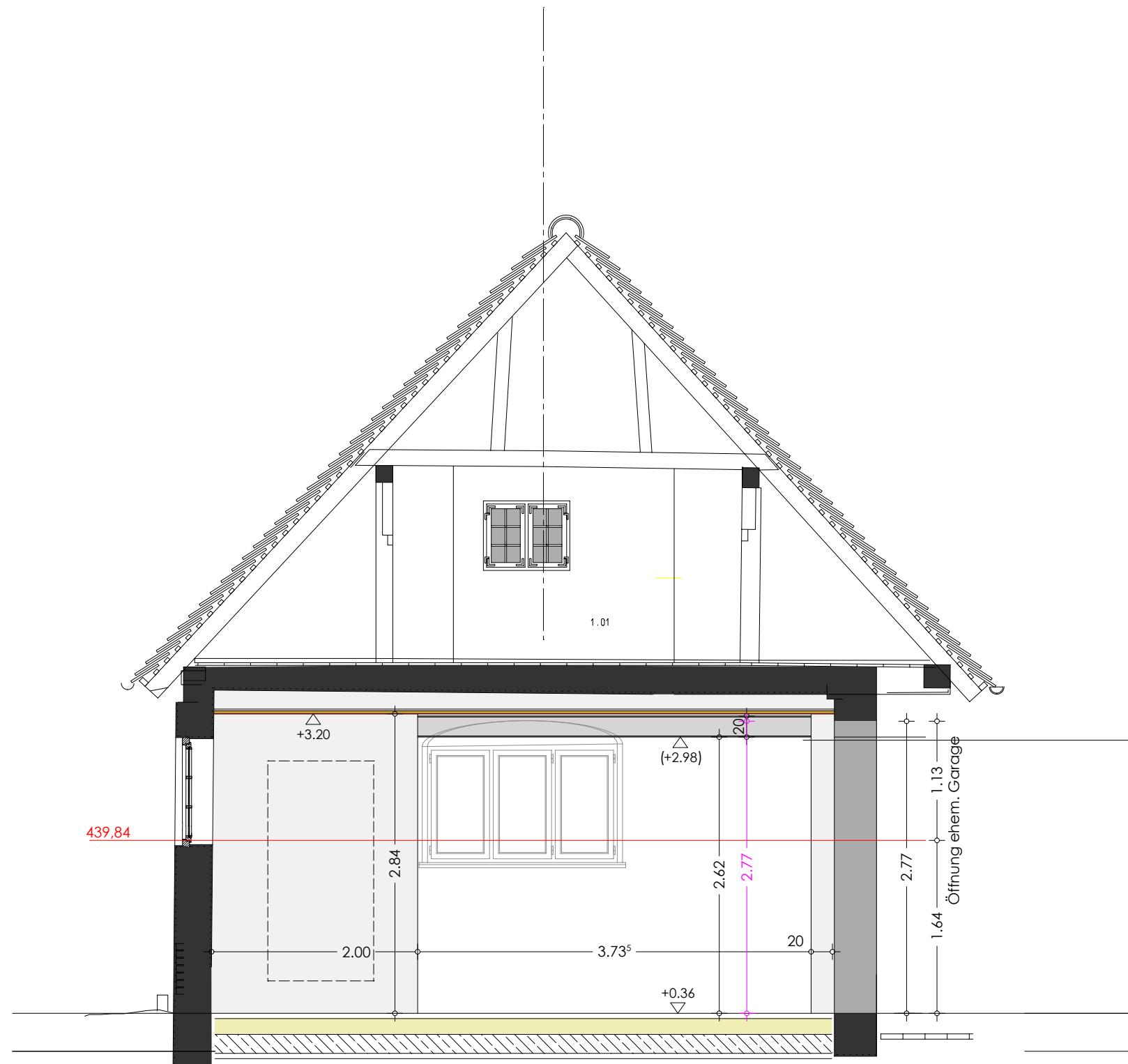

# Verputzarbeiten Ökonomiestadel



Ansicht Mauerwerk Innen



Ansicht Mauerwerk Innen



Ansicht Trennenaufgang



Ansicht Ecke Nord-West



Ansicht Nord-Ost



Ansicht West Sockelzone



Ausschnitt Ansicht Ost